



広報

# かしわら

No.733

4月号

平成26年(2014年)

市民が生きいきとし にぎわいにあふれているまち 柏原

おいでよ！業平道……………②  
市役所の組織が変わります…⑤  
下水道事業を公営企業化……⑩

◆今月の表紙：原川沿いの桜





在原業平

そもそも  
って？

平安時代初期の歌人、六歌仙および三十六歌仙の1人。小倉百人一首(古今和歌集 5-294)の「ちはやぶる 神代もきかず 竜田川 からくれなゐに 水くゝるとは」の歌は業平の作。とても男前で、1人の男性の数々の恋愛遍歴を描いた「伊勢物語」の主人公(のモデル)であるとみられている。

## ②歴史資料館 WC

文化財等を展示する資料館。学芸員による業平道の解説も随時可。月曜休館。  
※展示内容等については13ページ



## ③サンビル柏原 WC

小高い丘の上に建つ宿泊施設。柏原の特産品が買える売店や喫茶も併設。連絡先等は38ページ。



## ①史跡高井田横穴公園 WC

150基を超える横穴墓が点在する広大な公園。「ゴンドラに乗る人物」の線刻壁画が有名。

至 河内堅上

高井田駅

至 河内国分

至 雁多尾畑

文

文

文

文

文

文

文

文

文

文

文

文

文

文

文

文

文

文

文

文

文

JR関西本線(大和路線)

道標も  
ちょこっとあるよ



# 太平寺地区

- 歴史のロマンとぶどうの香るまち -

大阪ミュージアム構想の一環として「石畳と淡い街灯まちづくり」のモデル地区に指定、道標や家並みの景観を損ねない路面舗装などさまざまな整備が行われた地区。この地区にあった「智識寺」の盧舎那仏を見て、聖武天皇が東大寺の大仏の造立を発願したといわれる。(智識寺は1086年に倒壊)

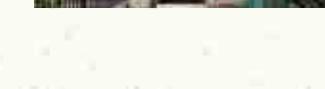
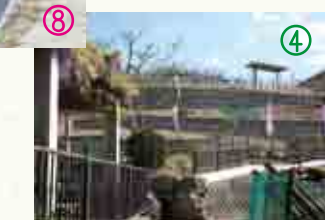

## ④歴史の丘展望台公園 WC

石神社に隣接した、地域の方と市が協働で整備した公園。冬はスイセンが美しい。休憩に最適。

## ⑤石神社

智識寺の塔心礎(府指定有形文化財)と樹齢800年以上とみられるクス(府指定天然記念物)がある。業平道はこの境内を通っていく。

## ⑥清浄泉

その昔、弘法大師が井戸を掘り起こして干ばつから救ったとの言い伝えがある。1983年、大阪府の史跡に指定。(※現在も水は汲めるが、生水の飲用は不可)

## ⑦観音寺

智識寺のものであったとされる経机が伝わっており、観音寺自体も智識寺の境内にあったとみられる。展望台が整備され、天気が良ければあべのハルカスも見える。

## ⑧せせらぎ水路

脇の水路がきれいに整備されたぶどう畑の中の小道。灯籠風の照明が幻想的。きつい坂道に注意。



なり ひら みち  
業 平 道

※階段を通るところもあるため、徒歩でお越しください。

安初期の作と  
天王像  
(邪焼失)



1577年に織田信忠が松永久秀を討つ拠点とした場所で、攻略後、新地50石と灯籠一對を寄進した式内社。



カーブミラー  
いの道に入る



足元に小さな  
がある階段



右  
道

D

角を曲がっ



右手  
道標

業平道はわかりにくい？

とても細い道を通ることが数多くあるのが業平道。高井田・安堂駅方面から歩いたときの目印を写真付きでご紹介しますので、参考にどうぞ。





一般の部 最優秀賞

「夕影」  
長谷川博士



こどもの部 最優秀賞

「夕焼けとお兄ちゃんの背中」  
吉井亜美佳

#### 【審査結果】

<敬称略>

##### 一般の部

最優秀賞	長谷川博士
ソロプチミスト賞	吉井健一
市長賞	手塚由起子
入賞	森 栄子
	濱西一三
	田村安夫
	寺島健太
	岸本克己
	安川忠興
	小川 勉
	坂口真一

##### こどもの部

最優秀賞	吉井亜美佳
ソロプチミスト賞	伊藤壮良
入賞	山本七海
	浅井裕行
	西島由夏
	伊藤綾音

## 夕焼けフォトコンテスト

「柏原のまちを代表している近鉄の鉄橋と大和川！

そこを走る電車を構図的にもうまく撮られている」

一般の部

「一生懸命が伝わるところや子どもさんならではの捕え方が良い」 こどもの部

#### 受賞作品展

2月25日、市役所内会議室にて5人の審査員により審査が行われました。

多数の応募の中から上記の通り受賞者が決定しました。

なお、3月15日（土）午前10時から授賞式をリビエールホールにて行い、応募全作品については4月5日までリビエールホールにて展示を予定しています。



## 愛称は「オーエンス」

～公の施設のネーミングライツ決定～

昨年11月に行いましたネーミングライツパートナーの募集で、市内体育館などの指定管理者でもある「株式会社オーエンス」から応募がありました。選定委員会で審査を行い、ネーミングライツの契約を締結しました。

契約内容は、契約金額が各施設年額30万円（税別）、契約期間は平成26年4月から5年間で、施設への表示看板の設置・撤去等の費用は株式会社オーエンスの負担となります。

これにより施設の愛称が柏原市立体育館は「柏原オーエンスアリーナ」、柏原市立第二体育館は「柏原オーエンス第二アリーナ」、柏原市立青谷運動場は「柏原青谷オーエンスフィールド」となります。ただし、柏原市の条例で定められている正式な施設名を変更するものではありません。



## タウンミーティングを開催

タウンミーティングとは、行政や政治家が行う対話型集会のこと。今回のタウンミーティングでは、4月から始まる平成26年度の予算や、それによって行う事業のことなどを、市長をはじめ市職員が各地区におうかがいしてお話しします。

※お住まいの地区に関わらず、どの会場にも参加可能。

**とき・ところ** 時間はいずれも午後7時～8時30分。

- ① 堅下地区 4月22日（火）オアシス3階
- ② 国分東地区 4月23日（水）国分合同会館3階
- ③ 柏原地区 4月24日（木）文化センター3階
- ④ 堅上地区 5月7日（水）堅上中学校体育館
- ⑤ 国分西地区 5月8日（木）玉手中学校体育館

**問合せ** 広報広聴課 ☎ 972-1500

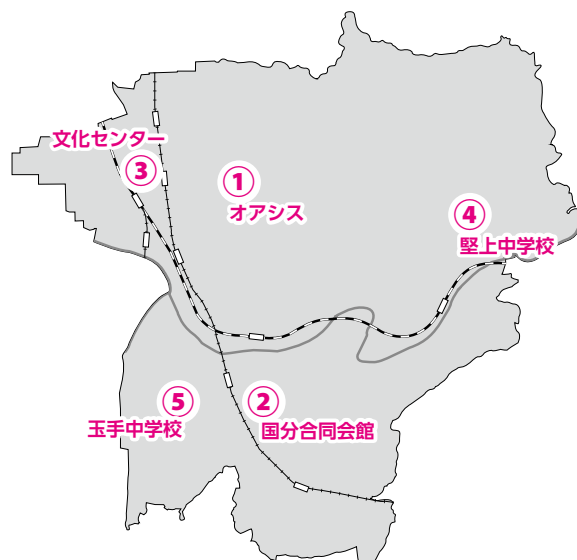

## 消費税増税に係る 臨時給付金

### 1 臨時福祉給付金（簡素な給付措置）

所得の低い方々への負担の影響に鑑み、暫定的・臨時的な措置として支給します。

詳しくは厚生労働省の「臨時福祉給付金（簡素な給付措置）」のページをご覧ください。

▷ [http://www.mhlw.go.jp/stf/seisakunitsuite/bunya/hukushi\\_kaigo/seikatsuhogo/rinjifukushikyuuufukin/](http://www.mhlw.go.jp/stf/seisakunitsuite/bunya/hukushi_kaigo/seikatsuhogo/rinjifukushikyuuufukin/)

**問合せ** 生活福祉課 地域福祉係 ☎ 972-1507

（※ 3月31日までは社会福祉課社会係）

詳細が決まり次第、広報誌などでお知らせします。

### 2 子育て世帯臨時特例給付金

子育て世帯の影響を緩和し、その消費の下支えを図るため、臨時的な措置として給付します。

詳しくは厚生労働省の「子育て世帯臨時特例給付金」のページをご覧ください。

▷ [http://www.mhlw.go.jp/stf/seisakunitsuite/bunya/kodomo/kodomo\\_kosodate/rinjitokurei/](http://www.mhlw.go.jp/stf/seisakunitsuite/bunya/kodomo/kodomo_kosodate/rinjitokurei/)

**問合せ** 子育て支援課 こども家庭係 ☎ 972-1563

（※ 3月31日まではこども課こども家庭係）

## 市役所の組織が一部変わります（4月1日～）

部署名		業務内容など
健康福祉部	こども政策課 （旧 こども課が分割）	子育て支援に係る施策などに関すること
	子育て支援課 （旧 こども課が分割）	こども家庭係 児童手当、こども医療などに関すること（課名変更のみ）
		保育幼稚園係 （旧 子育て支援係） 保育所の入退所、就学前児童の相談など 【追加】幼稚園に関すること（旧担当課：教育総務課）
	生活福祉課 （旧 社会福祉課が分割）	地域福祉係 （旧 社会係） 更生資金貸付の相談、災害時見舞金の申請など 【追加】住宅支援給付に関すること（旧担当課：産業振興課）
		保護係 生活保護の申請、相談など（課名変更のみ）
	障害福祉課 （旧 社会福祉課が分割）	障害福祉係 障害者の福祉、障害者福祉団体、自立支援給付などに関すること（業務を一部障害者支援係へ移譲）
窓口の場所が 変わります ▶▶▶▶		障害者支援係 （障害福祉係が分割） 手帳、手当、自立支援医療などに関すること
	部署名	場所
	健康福祉部 福祉指導監査課	市役所別館2階（旧：市役所本館1階）
	経済環境部 産業振興課	教育センター1階（旧：市役所別館2階）



## 心をついに大合奏♪

～第50回柏原市こども会大会～

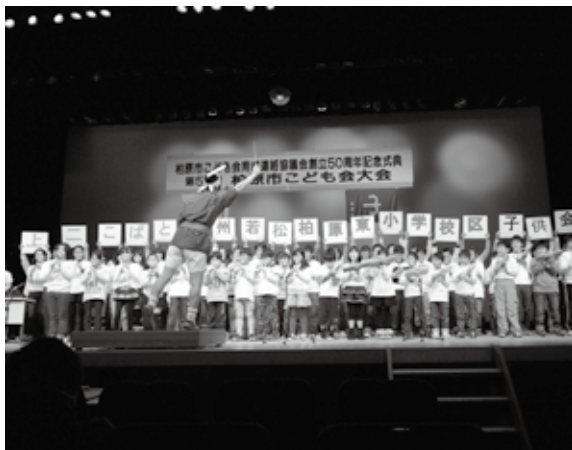

柏原東校区子供会（総勢80名余）が、2月16日にリビエールホールで開催された第50回柏原市こども会大会のアトラクションで、合唱「花は咲く」と合奏「あまちゃん」を披露しました。たくさんさんの練習を重ね、1年生から6年生、OBまで心をついに合奏しました。また、お母さんたちの応援フラカードやお父さんの応援旗も登場し、笑いと感動に包まれました。

ま  
ち  
の  
わ  
だ  
い  
●  
ま  
ち  
の  
わ  
だ  
い  
●  
ま  
ち  
の  
わ  
だ  
い

## アジアユース準優勝・3位

～東大阪大学柏原高等学校バドミントン部～



2月16日～23日、バドミントンのアジアユース選手権が台北で行われ、個人戦シングルスで常山幹太君が準優勝しました。個人戦ダブルスでは、下農走君・常山幹太君ペアが3位になりました。団体戦では、それぞれシングルスの選手として活躍、日本は3位になりました。3月4日、中野市長を表敬訪問し、結果の報告と次の世界ジュニア選手権での活躍を誓いました。

ま  
ち  
の  
わ  
だ  
い  
●  
ま  
ち  
の  
わ  
だ  
い  
●  
ま  
ち  
の  
わ  
だ  
い  
●  
ま  
ち  
の  
わ  
だ  
い

## アイスホッケーで大阪府代表

～全日本少年アイスホッケー大会～



3月27日～30日に軽井沢町風越公園アイスアリーナで開催される全日本少年アイスホッケー大会に、大阪代表選手として、山根早加君（旭ヶ丘小学校5年生、写真左）、八木健太郎君（堅上小学校6年生、写真中央）、豊釜健佑君（国分小学校5年生、写真右）が出場し、大会での活躍が期待されます。八木君は、昨年出場し、全国大会ベスト8の成績でした。

## 電動アシスト付き自転車を無償提供

～サンヒル柏原レンタサイクル開始へ～



2月20日、パナソニックサイクルテック（株）は、サンヒル柏原へ電動アシスト付き自転車5台を無償貸与しました。サンヒル柏原は、この自転車を活用し、宿泊客等へレンタサイクルを開始します。

小黒社長は、「弊社の電動アシスト付き自転車を利用していただくことにより、市の魅力である自然や風土と風を感じていただければ」と語りました。

ま  
ち  
の  
わ  
だ  
い  
●  
ま  
ち  
の  
わ  
だ  
い  
●  
ま  
ち  
の  
わ  
だ  
い  
●  
ま  
ち  
の  
わ  
だ  
い



## 一昨年の2名に続き代表入り

～堅下北中学校ソフトボール部～



3月27日から静岡県で開催される、都道府県対抗全日本中学生ソフトボール大会に、堅下北中学校ソフトボール部2年生の瀧井ゆり子さんが大阪代表として選ばれました。瀧井さんは、小学3年生のときに友人から誘われて始めました。今ではチームメイトから信頼され、チームの要となっています。大阪代表として、4日間全力でプレーすると誓っていました。

## 水仙の花咲く丘に！

～歴史の丘展望台公園（太平寺）～



昨年9月、太平寺地区の皆さんが歴史の丘展望台公園に1500株の水仙を植えられました。1月中旬から花を咲かせ、公園を訪れた人の目を楽しませてくれました。地元の方々からは、来年は「水仙の花咲く丘」に期待の声があがっています。

歴史の丘展望台公園は、特集ページ「おいでよ業平道」で紹介しています。

## プルトップを、6年かけて集めました

～柏原病院に車いすを寄贈～



大阪樹脂工業（株）は、3月10日に柏原病院へ、車いす3台を寄贈されました。

車いすは、同社代表の今村信幸さんが市内の団体・グループに呼びかけ、アルミ缶のプルトップを6年かけて、930kg集め、購入したものです。

代表は、「これからも活動の輪を広げ、プルトップ回収運動を広めていきたい」と話されていました。

## 誇りをもって任務に

～柏原から4名が自衛官候補生として入隊～



4月から自衛官候補生として入隊することが決まった岩田大地さん、木村勇貴さんが3月4日、中野市長へ報告に訪れました。

中野市長は、「厳しい訓練もあるかと思いますが、国民のためになるこの職業に誇りを持って仕事をしてください」と激励の言葉を送りました。

本市からは、この他に2名の方が入隊します。



## 大坂の陣 400 年記念事業 小松山合戦まつり

慶長 20 年 5 月 6 日 (1615 年 6 月 2 日) 明け方から、玉手山北陵小松山の山裾において、豊臣方の後藤又兵衛基次率いる約 2,800 の軍勢と、前日から国分村に参集した徳川方の軍勢約 34,000 が激突しました。これが世にいう「大坂夏の陣・小松山の合戦」。

今年は、「大坂冬の陣 400 年」、来年「大坂夏の陣 400 年」となります。戦没者の慰霊と歴史検証を行いながら、大坂夏の陣戦跡・小松山を広く多くの人に知っていただくため、玉手山公園周辺で趣向をこらしたイベントを展開します。

**と き** 5 月 3 日 午前 9 時 30 分～正午  
**と ころ** 玉手山公園  
**内 容** ・ 箏曲などの楽曲の奉納イベント (野外ステージ)  
・ 「大坂の陣」にちなんだ、煎餅・ワイン・寿司など販売  
・ 古戦場巡りハイキング (近鉄駅長お薦めフリーハイキング)  
近鉄国分駅出発→道明寺駅まで

**問合せ** まちの魅力づくり課 ☎ 971-0042

「大坂の陣 400 年記念事業」(2014～2015 年)の各種イベントにご協力をいただけるボランティアの方を募集しています。まちの魅力づくり課まで。

## 本郷ふれあい朝市

**と き** 4 月 13 日・27 日  
午前 9 時～売切れ次第終了

**と ころ** 本郷 2 丁目 1 番 13 号  
(本郷老人憩いの家前)

今月の旬作物 きぬさや・ほうれん草・スナックえんどう等が出品予定!

**問合せ** 産業振興課 ☎ 972-1554



## 大和川こいのぼりまつり

～今年も大和川にこいのぼりが泳ぎます～

**と き** 4 月 19 日 (土)～5 月 6 日 (火)【予定】

**と ころ** 市役所から約 300 m 上流の水管橋  
ご家庭で使わなくなったこいのぼりをご提供ください。

★こどものこいのぼり絵画作品を募集します★

**応募資格** 小学生、園児

**応募期間** 4 月 21 日 (月)～5 月 9 日 (金)

**応募要領** 画用紙 (四つ切り) に絵の具、クレヨン、クレパスなどで大和川に泳ぐこいのぼりを写生してください。提出の際は、画用紙の裏に住所・氏名・電話番号・学校名・学年を記入し、地域連携支援課まで提出してください。

※なお、入選作品は 5 月 21 日 (水)～6 月 1 日 (日)まで市民プラザ 6 階ロビーに展示します。

**問合せ** 地域連携支援課 ☎ 971-8305

## さくらウォーク 2014 —古墳に花、吉村邸に芸術の華ひらく—

柏羽藤ボランティアガイド輪番ウォーク

**と き** 4 月 6 日 (日) 午前 9 時 30 分 近鉄南大阪線古市駅東広場集合 (雨天決行)

**行 程** 羽曳野市役所～応神天皇陵古墳外堤～野中宮山古墳～野中寺～大津神社～雄略天皇陵古墳 (昼食 12:30)～陵南の森公民館～吉村家住宅 (15:30 解散予定)

**参加費** 200 円 (資料代・傷害保険料含む)  
陶芸展・演奏会参加者は別に 400 円 (住宅保存協力金)

**同時開催** 重要文化財「吉村家住宅」で陶芸展とフルート演奏会

**申込み** はがき、メール、または電話で申込み。  
はがき…〒582-0018 大泉 2-2-26

柏原おいな一れガイドの会 中島廣次宛

メール…h-nakajima-koyme@kawachi.zaq.ne.jp

電 話…090-8194-6997

**問合せ** 中島さん ☎ 090-8194-6997

## 春季市民体育大会

問合せ 柏原市体育協会 安堂町 9-20 ☎・FAX 973-3717

種目	ところ	と き	参加要件	申込締切日
卓 球	市立体育館	5月25日	(個人) 男子一部・二部、女子 男子ダブルス、女子ダブルス	5月15日午後4時
軟式野球	柏原中学校運動場ほか	5月11日～	一般男子	
ソフトボール	柏原中学校運動場ほか	5月11日～	一般男子・女子	4月15日
バレーボール	柏原中学校体育館①③・市立体育館②	4月27日①・5月11日②・18日③	家庭婦人①・一般男子②・一般女子③	
ゲートボール	柏原東小学校運動場	6月8日	熟年・一般・若年	
ソフトテニス	堅下庭球場	4月27日【予備日：11日】 5月4日【予備日：18日】	一般女子・男子壮年(40歳以上) 一般男子	4月19日 4月26日
テニス	片山庭球場	5月11日【予備日：18日】	一般男子・女子、壮年(45歳以上) 男子・女子	5月4日 午後3時(FAX可)
サッカー	石川河川敷サッカーグラウンド	5月18日・25日【予備日：1日】	一般男子	
バドミントン	東大阪大学柏原高校	5月25日	一般男子・女子	
	市立体育館	6月1日		
剣 道	市立第二体育館	4月20日	一般男子・女子、小学生、中学生	4月11日
空手道	柏原中学校体育館	6月1日	一般男子・女子、小学生、中学生	
ゴルフ	オークモントゴルフクラブ	5月29日	一般男子・女子	詳細は5月号
グラウンド・ゴルフ	青谷運動場	5月19日【予備日：26日】	一般男子・女子	4月14日～24日体育協会 へはがき・FAX・電話で
パークゴルフ	広陵パークゴルフコース	5月23日	一般男子・女子	5月8日までに体育協会へ はがき・FAX・電話で

## 今年も「太平寺の山行き」を再現！

昨年大好評だった「太平寺の山行き」。70年ぐらい前まで太平寺の住民の間で行われていた春の楽しい行事のようです。

巻き寿司や甘茶を持って太平寺の東山へ…今で言う、花見をしながらの親睦会という感じでしょうか？桜の美しいこの季節、散策をしながら観音寺あたりでお弁当…気軽にご参加ください。

当時を再現した特製太平寺山行き弁当、太平寺在住の野菜ソムリエによる創作料理、そしてワインを試飲して春のひとときをすごしましょう！！



**と き** 4月5日(土) 午後1時～

**ところ** 観音寺離れ 太平寺 2-12-18

**参加費** 千円(太平寺山行き弁当・野菜料理の試食・ワイン試飲含む)

**申込み・問合せ** 太平寺わしらのまちづくり委員会  
事務局 カタシモワインフード内  
☎ 971-6334 2日締切

## Ciao ♥ 赤ちゃん

問合せ 広報広聴課 ☎ 972-1500



きたお みどり  
北尾 翠

11月に引っ越して来ました。よろしくね。



うら こうた  
浦 皓太

3人兄弟の末っ子！みんな皓太が大好き☆



かねみつ せり  
金光 星凜

よく笑いよく飲むとっても良い子♪



たかおか りょうたろう  
高岡 遼太郎

いつも元気いっぱい！いたずら大好き！！

赤ちゃんの写真とコメントを掲載。詳しくはホームページ参照。



## 4月のイベント情報

申込み欄の見方 ☎…電話 直…直接  
空欄…申込み不要



# 子育てゆうゆうページ

※すべて市民の方が対象です。



日(曜日)	内容	場所	開始時間	申込み	内容等	連絡先
1(火)	みずほランチ・給食体験 (アレルギー・離乳食対応可)	みずほ保育園	11:30	☎	毎月第1火曜日開催、前月25日までに申込み	972-0822
2(水)	お花見に	玉手幼稚園	10:00		保護者同伴(小学生可)・弁当持参可 園庭・絵本室開放	977-5136
	お花見開放	国分保育所園庭	10:00		詳細は次ページ	977-8111
4(金)	子育てサロン「かるがも」	第二雨水ポンプ場倉庫2階集会場	10:00		3歳までの親子と妊婦さん対象、施設開放	972-6760
	親子でお花見	玉手山公園野外劇場	11:00		スキップKIDS開催、詳細は3月号8ページ	973-5519
7(月)	公園ラリー-in こくぶ	旭ヶ丘公園	10:00		紙芝居・体操・育児相談ほか 子育て支援センターハローKIDS・ハーモニー 共催	977-8111 976-0001
		春日台公園	10:45			
		国分市場緑地公園	11:30			
12(土)	1dayオープン	ほっとステーション	9:00		午後5時までの通常オープン	971-2020
19(土)	春の親子遠足	旭丘子育て支援センターハーモニー	10:00		11日(金)までに申込み	976-0001
	紙芝居とお話会	柏原図書館3階	10:30			971-0335
	紙芝居とお話会	国分図書館2階	14:00			975-1212
21(月)	ママストリート“コアストレッチ”	旭丘子育て支援センターハーモニー	10:00		限定10組	976-0001
	子育てサロン	国分図書館	10:00		3歳までの親子と妊婦さん対象、施設開放	972-6760
22(火)	4月生まれのお誕生会	ハローKIDS	10:00	☎・直	4月生まれの未就園児、国分保育所と合同	977-8111
	4月生まれのお誕生会	法善寺保育所	10:00		4月生まれの未就園児	971-2612
24(木)	親子で遊ぼう	関西女子短期大学附属幼稚園	10:30	☎	満3歳児(先着20組)8日から受付	977-0602
	子育てサロン「カンガルー」	ほのぼのかたしも	10:00		3歳までの親子と妊婦さん対象、施設開放	972-6760
25(金)	こいのぼりをつくろう	堅下保育所	10:00	☎	未就園児と保護者15組、9日～11日午後1時30分～4時、水筒・タオル持参	972-3776
28(月)	0・1・2歳のお話会	国分図書館2階	10:30			975-1212
	子育てサロン「りばてい」	ほのぼのかたしも	10:00		3歳までの親子と妊婦さん対象、施設開放	972-6760

### 定期開催のもの (いずれも祝日はお休み)

★ほっとステーション ☎ 971-2020 (アゼリア柏原5階)  
①ひろば 月～金曜日 午前9時～午後5時(正午～午後1時は  
お弁当の持ち込み、飲食可能)。0～3歳児対象の施設開放。

◆たまてばこ ☎ 977-7030 (玉手浄水場跡地)

①ひろば ほっとステーションと同じ。

♥子育て支援センター「スキップKIDS」 ☎ 973-5519  
(オアシス2階)

①スキップ広場 火曜日(1日を除く) 午前10時～11時30分。  
保育所等に通っていない未就学児対象の施設開放。1日はお誕生会。

②あかちゃんあそびの広場 火曜日(1日を除く) 午後1時30分  
～3時。0歳対象の施設開放。1日はお誕生会。

③あおぞら保育 第2・4水曜日 午前10時30分～11時30分。  
大正公園。

♠子育て支援センター「ハローKIDS」 ☎ 977-8111  
(国分保育所内・駐車場なし)

①Babyチャオ 金曜日(4日を除く) 午前10時～午後3時30分  
正午～午後1時はお弁当の持ち込み、飲食可能)。1歳未満の  
赤ちゃん対象。

②ハロー広場 火曜日(1日を除く) 午前10時～午後3時30分  
(正午～午後1時はお弁当の持ち込み、飲食可能)。未就園児対象  
の施設・園庭開放。

③ハッピー広場 第2・4水曜日 午前10時～11時30分。国分  
図書館4階。コーナー遊び・絵本・育児相談ほか

♣子育て支援センター「ハーモニー」 ☎ 976-0001 (旭  
丘まぶね保育園内・電話は火～金曜日午前10時～午後3時のみ受付)

①子育て個人相談会 22日(火) 午前10時～11時30分。

②園庭開放「ありんこ」 月～土曜日 午前10時～午後4時。

③親子教室「ひまわり」 水曜日(第1水曜日は国分図書館で開催)  
4月は23・30日(水)のみ 午前10時～11時30分。2歳  
～就園前児対象。

④保育体験教室「たんぽぽ」 木曜日 午前10時～11時30分。  
完全予約制。

【1期(4～7月)の募集】

とき 毎週金曜日(12回) 午前10時～11時30分

対象 3歳～未就園児(12名) 費用 1,000円(教材費・保険代)

申込み 4月18日(金) 午前10時～正午に電話で申込み。抽選  
の上、当日の午後結果をお知らせ。

⑤赤ちゃん教室「つくしんぼ」 木曜日(4月から木曜日の開催と  
なります) 4月は24日(木)のみ 午前10時～11時30分。2  
歳未満児と保護者対象。

⑥育児相談 月～金曜日 午前10時～午後4時 電話または面接

◆南河学園附属国分保育園 ☎ 978-6825

①パオちゃん広場 月曜日 午前10時～11時30分。晴：園庭  
遊び等、雨：コーナー遊び等。

※安明寺ビハラの家 ☎ 970-3900 (太平寺2-5-9)

①親子広場「ドレミファごんちゃん」 月・水・木曜日 午前9時  
30分～午後3時30分。未就学児親子対象の施設開放。利用料無  
料・茶菓子代のみ有料。

## ハロー KIDS「お花見園庭開放」

自転車・ベビーカーごとに入れて、安全に保育所の園庭でお花見を楽しめます♪

**とき** 4月2日(水)～4日(金)の3日間  
午前10時～午後3時(11時30分～体操・絵本など)※雨天中止

**場所** 子育て支援センターハロー KIDS  
国分本町6-11-28(国分保育所内)

**問合せ** ハロー KIDS ☎977-8111

## スキップ KIDS「施設開放」

毎週火曜日は、スキップ KIDS のお部屋で自由に遊べます。楽しい遊具もいっぱいあって、毎週たくさんのお友だちが利用しています。

お子さんやママの仲間づくりにもぜひどうぞ。毎月、季節の行事を楽しんだり、お誕生会をしてみんなでお祝いしています。お子さんの年齢に合わせてそれぞれの広場をご利用ください。初めての方は受付でスタッフに声をかけてください。

	スキップ広場 (0歳～3歳児のお子さん)	あかちゃんあそびの広場 (0歳のあかちゃんのみ)
<b>とき</b>	毎週火曜日 午前10時～11時30分 午後1時30分～3時	
<b>ところ</b>	健康福祉センターオアシス2階	
<b>問合せ</b>	スキップ KIDS ☎973-5519	

**かしわ保育園  
赤ちゃん広場の募集**  
5月から始まる赤ちゃん広場(前期)の利用者を募集。  
**内容** 保育園のお部屋を開放します。親子で遊びに来てください(車での来園不可)。  
**とき** 5月10・24日、6月7・21日、7月5・26日、8月9・23日の全土曜日(合計8回)、午前10時～11時  
**対象** 平成23年11月～25年12月生まれの方  
**申込み** はがきに保護者名・郵便番号・住所・電話番号・子どもの名前(ふりがな)・

生年月日・性別を記入の上、〒582-0005 柏原市法善寺3-600-2 かしわ保育園赤ちゃん広場係まで**締切り** 4月15日必着  
※応募多数時は抽選  
※詳細は4月末頃にはがきでお知らせ。  
**問合せ** かしわ保育園 ☎973-0521

### 子育てほっと情報

健診・相談から遊び場所まで市内の子育てに関する情報がいっぱい。市役所や子育て支援センターなどで配布しま

すので、ご利用ください。  
**問合せ** こども課 ☎972-1581

### 保育所で遊ぼう

#### 「こいのぼり作り」

**とき** 4月25日(金)  
午前10時～11時

**ところ** 堅下保育所

**対象** 未就園児と保護者15組、先着順

**持ち物** 水筒・タオル

**申込み** 4月9日(水)～11日(金)の午後1時30分～4時(☎972-3776)まで電話で。

## つどいの広場 ほっとステーション

**問合せ** ☎971-2020

### ●つどいの広場 (無料)

子どもを遊ばせながら親同士、自由におしゃべりができ、子育て相談もできる広場です。

**とき** 月曜～金曜日(祝日を除く)

午前9時～午後5時

(正午～午後1時はお弁当の持ち込み、飲食可能)

**対象** 0歳～3歳児

(4歳になって最初の4月1日を迎えるまでの児童)

### ●幼児一時預かり (有料)

専任保育士がお預かりいたします。

急な用事ができた時など、ご利用ください。

**とき** 月曜～金曜日(祝日を除く)

午前9時～午後4時30分(要電話予約)

**対象** おおむね1歳半～未就学児

**利用料金** 1時間800円(30分ごとに400円増)

### 親子教室

#### ①ぴよぴよんCLUB

**とき** 4月25日、5月9日、23日・30日・6月13日・27日、7月4日(全て金曜日)、午前10時～11時

**ところ・問合せ** 柏原保育所(大正1-9-54) ☎972-1413

②**ぴよちゃんCLUB**

**とき** 4月25日、5月9日、16日・30日・6月6日・20日、27日(全て金曜日)、午前10時～11時

**ところ・問合せ** 柏原保育所(大正1-9-54) ☎972-1413

③**ぴよちゃんCLUB**

**とき** 4月25日、5月9日、16日・30日・6月6日・20日、27日(全て金曜日)、午前10時～11時

**ところ・問合せ** 柏原保育所(大正1-9-54) ☎972-1413

④**ぴよちゃんCLUB**

**とき** 4月25日、5月9日、16日・30日・6月6日・20日、27日(全て金曜日)、午前10時～11時

**ところ・問合せ** 柏原保育所(大正1-9-54) ☎972-1413

**ところ・問合せ** 円明保育所(玉手町12-30) ☎978-6132

①**共通**

**対象** 平成23年4月2日～24年4月1日生まれの幼児と保護者15組

**申込み** 往復はがきで住所・保護者名・幼児名(ふりがな)・性別・生年月日・電話番号を記入し、保育所に申込み。

※4月11日(金)必着(応募多数の場合は抽選の上通知します)

②**共通**

**対象** 平成23年4月2日～24年4月1日生まれの幼児と保護者15組

**申込み** 往復はがきで住所・保護者名・幼児名(ふりがな)・性別・生年月日・電話番号を記入し、保育所に申込み。

※4月11日(金)必着(応募多数の場合は抽選の上通知します)

③**共通**

**対象** 平成23年4月2日～24年4月1日生まれの幼児と保護者15組

**申込み** 往復はがきで住所・保護者名・幼児名(ふりがな)・性別・生年月日・電話番号を記入し、保育所に申込み。

※4月11日(金)必着(応募多数の場合は抽選の上通知します)



## 教育・文化

### 就学援助制度

児童・生徒の学習が保護者の経済的な理由で妨げられないよう、就学援助を行います。

**援助内容** 小中学生の学用品費・給食費・修学旅行費など（生活保護世帯については修学旅行費のみ）

**対象** 生活保護を受けている方およびそれに準ずる程度に困窮している方。（生活保護世帯は、小学6年生・中学3

年生が対象）

**申請に必要なもの** ①源泉徴収票の写し、確定申告書の写し、または市民税係で発行された課税資料提出確認書のいずれか②印鑑③学校の経費で使っている銀行の通帳（住民登録上の保護者名義に限る）

**申込み** 4月21日（月）～5月16日（金）に教育センター1階会議室または通学している学校へ申請

**問合せ** 学務課

☎972・1697

### 青少年教育キャンプ場 閉鎖のお知らせ

青少年教育キャンプ場は3月31日をもって閉鎖することとなりました。これまでご愛顧いただいた皆さんに心からお礼申し上げます。

平成26年度の新しいキャンプ事業を計画していますので、決まり次第ホームページ・広報でご案内します。

**問合せ** 社会教育課

☎972・1688

### 柏原市立小・中支援学級作品展示会

2月14日・15日に市内小中学校の支援学級の作品展示会が、文化センターで行われました。

絵画をはじめ「自然」というテーマの共同作品など、たくさんの力作が揃い、大雪にもかかわらず、たくさんの方が参観され大変好評でした。



### 歴史資料館のご案内

**問合せ** ☎976・3430

**開館時間**（月曜休館）

午前9時30分～午後4時30分

#### ◎春季企画展

「柏原偉人伝～武田慎治郎」

武田塾の創設者である武田慎治郎について、その業績や柏原との関わりを紹介いたします。初公開の資料や木造塾舎の復元模型も展示します。

**とき** 6月15日（日）まで

**ところ** 企画展示室

◎文化財講演会「武田慎治郎と武田塾・その先進性に着目する」

**とき** 4月26日（土）午後1時30分～3時

**ところ** 研修室（参加無料）

**講師** 鈴鹿医療科学大学教授 授 藤原正範さん

**定員** 90名（申込不要）

◎上映会「武田塾が所蔵する映像資料の上映と解説」

**とき** 4月5日（土）

5月31日（土）

午後2時～3時

**ところ** 研修室（参加無料）

**定員** 90名（申込不要）

#### ◎特集展示「松岳山古墳復元」

市内最大の前方後円墳である松岳山古墳。その墳丘や石室の復元模型を市民歴史クラブの皆さんが制作されました。この模型を中心に、松岳山古墳について紹介しています。

◎スポット展示「おひなさん」

ひなまつりに合わせて、市民から寄贈された立派な御殿びなとひな道具を展示しています。

**とき** 4月23日（水）まで

◎常設展示

市内の発掘調査で出土した考古資料や、古文書、絵図、民俗資料等を展示。

※お願い

お宅に眠っている江戸時代や明治の古文書、家庭で使われていた昔の道具や初期の電化製品、古い写真などがありましたらご一報ください。

※休館日について

これまでは祝日でも月曜日は休館でしたが、これからは祝日と重なる月曜日は開館します。ぜひご利用ください。

## 平成 25 年度

# 全国体力・運動能力、運動習慣等調査

問合せ 指導課 ☎ 972-1698

調査期間 平成 25 年 4 月～7 月

調査対象 小学 5 年・中学 2 年の全児童・生徒

調査内容 新体力テスト 8 種目、質問紙調査

## この調査結果の公表について

①この調査から測定できるのは体力・運動能力の一部分で、学校における教育活動の一側面にすぎません。序列化や過度な競争につながらないよう十分配慮し、学校ごとの公表は行いません。

②他校との優劣の比較が目的ではありません。柏原市全体の現状を十分に把握して、今後の教育施策に反映させ、「生きる力」を育むことに活用します。

## 本市の特徴的な項目

### 1 全国体力・運動能力調査

上体起こし（回数）	小学 5 年生		中学 2 年生	
	男子	女子	男子	女子
柏原市平均	20.16	17.55	28.15	24.38
全国平均	19.54	18.06	27.58	23.03

上体起こしの平均回数が、小学 5 年女子を除いて全て全国平均を上回っている。

### 2 質問紙調査結果 Q：運動やスポーツをどのくらいしていますか？

■ 週 3 日以上 ■ 週 1～2 日  
□ 月 1～2 日 ■ しない

小学生については、体育の授業以外に運動する機会が少ないが、中学生は全国平均と比較して運動する機会が多い。また、運動部に所属している割合は小中学生および男女ともに全国平均よりも高い。

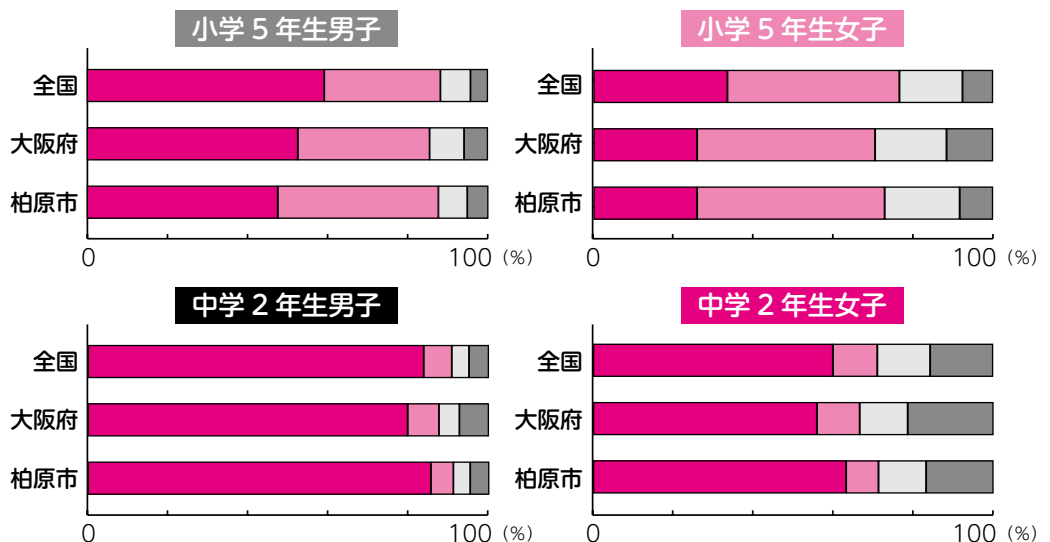

### 今後の方針

柏原市ではこの結果を受け、体力づくりの充実・運動部活動の活性化・教員の指導力向上への取り組みを進め、児童・生徒の運動の実践および習慣化を目指します。

## 旭ヶ丘小学校

### 「大阪府体力づくり優良校」受賞

旭ヶ丘小学校が、大阪府教育委員会から「大阪府体力づくり優良校」として表彰されました。

同小学校は、児童の体力向上を目指して、リズムに合わせた縄跳びや大なわ大会といった取組を全校児童で実践してきました。今後、一層の体力向上に向けた取組を期待します。





# 図書館からのお知らせ

## ●4月のお休みカレンダー

柏原図書館

国分図書館

日	月	火	水	木	金	土	日	月	火	水	木	金	土
		1	2	3	4	5			1	2	3	4	5
6	7	8	9	10	11	12	6	7	8	9	10	11	12
13	14	15	16	17	18	19	13	14	15	16	17	18	19
20	21	22	23	24	25	26	20	21	22	23	24	25	26
27	28	29	30				27	28	29	30			

--開館時間--

柏原 【火～土曜日】午前10時～午後6時【日・祝日】午前9時30分～午後5時  
国分 【月・水～土曜日】午前10時～午後6時【日・祝日】午前9時30分～午後5時

### 学習室の使えない日

柏原	月曜日	国分	休館日（24日を除く）
----	-----	----	-------------

## 自動車文庫「ひまわり号」 巡回予定表

区分	巡回場所（駐車場名）	利用時間	日程
水曜日コース	雁多尾畑（老人集会所前）	2:40～3:10	2・16 30
	青谷（コミュニティー会館前）	3:20～3:50	
	青谷（青少年運動広場前）	4:00～4:30	
	国分市場（第8公園）	3:20～3:50	9・23
	府宮芝山住宅（プロパン保管場横）	4:00～4:30	
木曜日コース	石川町（老人会館前）	3:10～3:40	3・17
	円明（ジャンボ青葉台）	3:50～4:30	
	柏原病院（院内2階）	2:00～2:30	10・24
	柏翠園（老人会館前）	4:00～4:30	
金曜日コース	高井田（歴史資料館駐車場）	3:10～3:40	4・18
	高井田（青山台）	3:50～4:30	

※自動車文庫でも図書カード1枚で10冊貸出しできます。

柏原 ☎971-0335

図書館のイベント

国分 ☎975-1212

### ●こどもクイズラリー大会（こども読書週間のイベント）

と き 4月27日（日）～5月11日（日）

ラリーポイントをまわってクイズをとこう！

開催期間中、随時行っています。

### ●日本の民話・世界の民話の本の展示

と き 4月19日（土）～5月11日（日）

★柏原の神話・民話のDVD上映会

と き 5月3日（土）午後2時～ ところ 学習室

### ●てんとう虫の会の紙芝居とお話会

と き 4月19日（土）午前10時30分～【3歳～】  
午前11時～【0～2歳】

ところ 3階会議室

### ●本リサイクル市

保存期限切れになった雑誌や寄贈本をお譲りします。

と き 4月26日（土）午前10時～

★午前9時45分から整理券配布

（午前：整理券必要、午後入場自由）

ところ 学習室

対 象 中学生以上（申込時、図書利用カードを提示）

### ●こども一日図書館員

としょかんのおしごとってなにをするの？一日だけ、たいけんできるチャンス！

と き 4月27日（日）午後1時～

申込み 詳しくは35ページをご覧ください。

### ●読み聞かせボランティア講座

と き 4月10日・17日（木）午後1時～3時

申込み 詳しくは35ページをご覧ください。

### ●てんとう虫の会の紙芝居とお話会

と き 4月19日（土）午後2時～

ところ 2階おはなしコーナー

### ●0・1・2歳のお話会

と き 4月28日（月）午前10時30分～

ところ 2階おはなしコーナー

### ●絵本の会「ビブリアバトル・絵本編」

と き 4月3日（木）午前10時～

ところ 4階会議室

持ち物 自分が紹介したい絵本1冊



## ▶ 2014 柏原シティキャンパスマラソン 結果発表 ◀

小学生4～6年女子（3km）		小学生4～6年男子（3km）		中学生女子（3km）		中学生男子（5km）	
1位	上野 日菜子	1位	田邊 一馬	1位	角島 朝	1位	楳田 一陽
2位	栗原 史歩	2位	加波 大佳	2位	中島 陽菜	2位	安部 遥 ミトゥ
3位	鈴木 和花	3位	野本 将太	3位	細川 千恵子	3位	長尾 悠世
4位	河本 優希	4位	益田 和弥	4位	伊東 福来	4位	小室 龍右
5位	門村 芙実	5位	橋口 豪太	5位	川端 ひとみ	5位	越川 幹久
6位	大森 春嘉	6位	三浦 大雅	6位	前田 瑞紀	6位	天野 史也
一般女子（3km）		一般女子（5km）		一般男子40歳以上（5km）		一般男子（5km）	
1位	上塚 媛佳	1位	武部 麻美	1位	熊谷 憲	1位	小久保 裕貴
2位	服部 裕穂	2位	有田 喜代美	2位	岩崎 慶訓	2位	川口 大輝
3位	宮崎 珠緒	3位	小島 理恵	3位	楳田 知弘	3位	山下 翔馬
一般男子40歳以上（10km）		一般男子（10km）		一般女子（10km）			
1位	松本 健次	1位	がんばれゆうすけ	1位	角島 瑞希		
2位	古村 直義	2位	一宮 学	2位	堀川 格子		
3位	田村 米宏	3位	三浦 祐介	3位	北口 道子		

# 体育館・第二体育館 **スポーツ教室** (第1期)

市民の皆さんが、スポーツに親しみ 楽しく体力増進ができる教室です。

## 【体 育 館】 (☎ 977-8600)

教室名	対象	定員	参加料	曜日	時間	受付期間	開催期間
若返りシェイプアップ教室	一般男女	40名	3,000円	月	9:00～10:00	4/1～4/5	4/7～6/2
いきいき健康教室	高齢者男女	40名	3,000円	月	10:20～11:40	4/1～4/5	4/7～6/2
パワーヨガ教室	一般女性	40名	3,000円	月	13:30～14:30	4/1～4/5	4/7～6/2
たのしいスポンジテニス教室	幼稚園年中・年長	20名	3,000円	月	15:30～16:30	4/1～4/5	4/7～6/2
バスケットボール Jr 教室 I	小学1～3年	40名	3,000円	月	17:05～18:05	4/1～4/5	4/7～6/2
バスケットボール Jr 教室 II	小学4～6年	40名	3,000円	月	18:10～19:10	4/1～4/5	4/7～6/2
バスケットボール教室	中学生以上	40名	3,000円	月	19:40～20:50	4/1～4/5	4/7～6/2
ズンバ教室	一般男女	40名	2,500円	火	9:00～9:50	4/1～4/6	4/8～6/10
ピラティス教室 I	一般男女	30名	3,000円	火	10:15～11:15	4/1～4/6	4/8～6/10
ピラティス教室 II	一般男女	30名	3,000円	火	11:25～12:25	4/1～4/6	4/8～6/10
フラダンス教室	一般女性	40名	3,000円	火	13:00～14:00	4/1～4/6	4/8～6/10
肩こり腰痛予防ストレッチ教室	一般男女	100名	2,500円	水	9:00～10:20	4/2～4/7	4/16～9/17
キックエクササイズ教室	一般男女	40名	2,500円	水	10:30～11:20	4/2～4/7	4/9～6/4
シェイプアップエアロ教室	一般男女	40名	3,000円	水	11:30～12:30	4/2～4/7	4/9～6/4
ヒップホップ Jr 教室 I (I)	小学1～3年	40名	3,000円	水	17:05～18:05	4/2～4/7	4/9～6/4
ヒップホップ Jr 教室 I (II)	小学4年～中学3年	40名	3,000円	水	18:10～19:10	4/2～4/7	4/9～6/4
エアロビクス教室	一般男女	40名	3,000円	水	19:30～20:30	4/2～4/7	4/9～6/4
健康ヨガ教室	一般男女	40名	3,000円	木	9:00～10:00	4/3～4/8	4/10～6/5
ベルスポーツ (エアロビクス・ショートテニス・ソフトバレー・バドミントン)	一般女性	150名	3,000円	木金	10:20～11:20 10:20～11:40	4/1～4/8	4/10～7/31
骨盤調整ヨガ教室	一般男女	40名	3,000円	木	18:30～19:30	4/3～4/8	4/10～6/5
ズンバ教室 II	一般男女	40名	2,500円	木	19:40～20:30	4/3～4/8	4/10～6/5
体ほぐしストレッチ教室	一般男女	40名	3,000円	金	9:00～10:00	4/4～4/9	4/11～6/6
親と子の体操教室	3・4歳児と保護者	35組	2,000円	金	13:15～14:30	4/4～4/9	4/11～6/20
こどもヒップホップ教室	幼稚園児	30名	3,000円	金	15:55～16:55	4/4～4/9	4/11～6/6
ヒップホップ Jr 教室 II (I)	小学1～3年	40名	3,000円	金	17:05～18:05	4/4～4/9	4/11～6/6
ヒップホップ Jr 教室 II (II)	小学4年～中学3年	40名	3,000円	金	18:10～19:10	4/4～4/9	4/11～6/6
体力つくりトリム教室	一般男女	30名	3,000円	金	19:30～21:00	4/4～4/9	4/11～7/25

## 【第二体育館】 (☎ 971-5976)

教室名	対象	定員	参加料	曜日	時間	受付期間	開催期間
キックエクササイズ教室	一般男女	40名	2,500円	火	9:20～10:10	4/1～4/6	4/8～6/10
ボクササイズ教室	一般男女	15名	3,500円	火	10:30～11:30	4/1～4/6	4/8～6/10
健康ヨガ教室	一般男女	40名	3,000円	水	9:20～10:20	4/2～4/7	4/9～6/4
ポルドブラ教室	一般男女	30名	3,000円	水	13:30～14:30	4/2～4/7	4/9～6/4
親と子の体操教室	3・4歳児と保護者	25組	2,000円	木	13:15～14:30	4/3～4/8	4/10～6/19
ヒップホップ Jr 教室	小学1年～中学3年	40名	3,000円	木	16:50～17:50	4/3～4/8	4/10～6/5
リズム体操教室	一般男女	50名	2,500円	金	9:15～10:30	4/4～4/9	4/11～7/25
やさしいエアロ	一般男女	40名	3,000円	金	10:45～11:45	4/4～4/9	4/11～6/6

**申込み** 申込用紙に必要事項を記入し、参加料を添えて各体育館まで【午前9時～午後8時30分】

**ご注意** ※各教室、定員を超えた場合は、締切日翌日の午前10時から公開抽選。※納付された参

加料は返金できません。※申込みが10名未満の場合は中止します。※お子さま連れでの参加はできません。

**問合せ** 各体育館 (☎の掛け間違いにご注意ください)



# 4月から下水道事業を公営企業化

問合せ 経営総務課 総務企画係 ☎972・1645

柏原市の下水道事業は、4月1日から地方公営企業法を全部適用し、事業運営をこれまでの市長権限から、上下水道事業管理者権限へと移行します。また、経理方法も複式簿記による企業会計方式に変更となります。

柏原市の下水道普及率は平成24年度末で82・4%となっており、今後下水道事業においては、未普及地区における建設整備に加え、既存施設の

適切な維持管理の重要性が高まっております。

今後、効率的に事業を進めていくためには、これまで整備してきた約360億円に上る資産をより一層適切に管理し、経営内容の明確化を図る必要があります。

そのため、民間企業同様の経理方法を執る公営企業へ移行すること、財務諸表等の作成によって経営状況や財政状況を詳細に把握し、将来を

見据えた効率的な事業の推進、透明性の向上などを図り、事業の健全化に努めます。  
**提出書類の宛名も変更**

下水道事業の企業会計化に伴い、事業運営の長が「柏原市長」から「柏原市上下水道事業管理者」に変わります。そのため、4月以降下水道事業と取引等される方につきましては、提出書類等の宛名を「柏原市上下水道事業管理者」にさせていただきますようお願いいたします。また、水道事業につきましても同様に「柏原市上下水道事業管理者」へと変更となります。

## 官庁会計（単式簿記）

歳入	歳出
下水道使用料	維持管理費
国庫補助金	建設事業費
受益者負担金	起債償還金
地方債	
一般会計繰入金	
など	

総括して記載



## 移行

## 企業会計（複式簿記）

収益的収入	収益的支出
下水道使用料	維持管理費
一般会計負担金	減価償却費
	企業債支払利息
資本的収入	資本的支出
国庫補助金	建設事業費
受益者負担金	企業債償還元金
企業債 など	

損益

資産形成と財源

バランスシート	
【資産】	【負債】
・固定資産	・固定負債
・流動資産	・流動負債
	【資本】
	・資本金
	・剰余金

財政状態

## キャッシュフロー計算書

資金状況

## 下水道事業受益者負担金

問合せ 経営総務課 お客様サービス係 ☎972-1645

平成26年度の同負担金の賦課対象区域を4月1日付けで決定しましたので、お知らせします。

### 賦課対象区域（いずれも各区域の一部）

本郷3・5、古町1・2、今町1・2、上市1、山ノ井町、平野1・2、大県4、安堂町、片山町、旭ヶ丘1～3、国分西2、国分本町6、国分市場2、国分東条町、田辺1・2

### ※下水道受益者負担金制度とは

下水道の整備により快適・衛生的に汚水を処理できるようになりますが、整備の工事費用を全て公費で負担すると、未整備地域と整備済み地域の住民間で不公平が生じます。そこで、整備済み地域の地権者（受益者）に費用の一部をご負担いただき、早く未整備地域に下水道を整備するための制度です。

### ★先人の偉業によって成り立つ今の和川★

和川の付け替え工事から今年で310年となります。1704年、度重なる和川の洪水の被害を抑えるため、現在の市役所付近から川を西向きに流すべく、新しい河川を作る付け替え工事に着手しました。重機のない時代でありながら、わずか8カ月ほどで完成させました。このような先人の大土木工事の功績により、現在の和川の姿が

### 大和川河川事務所かわら版

あります。付け替えの分岐点には大和川治水記念公園があり、付け替え事業を後世に伝えています。お近くをお通りの際に立ち寄ってみてはいかがでしょうか。豪雨による災害は年々激しさを増しています。今年度も大和川河川事務所では、洪水に強く、安全で安心な、そして自然や生物、人にやさしい川づくりをすすめてまいります。

## 引越しのときは上下水道部への連絡を忘れずに

### ・引越するとき

2～3日前までに使用中止の連絡をしてください。連絡がないと引き続き水道料金がかります。

### ・転入など、新たに入居するとき（マンション除く）

玄関先に「上下水道部からのお知らせと使用申込書」を茶封筒に入れて掲げています。この使用申込書（はがき）の所定欄に記入・押印の上、切手を貼って郵送してください。

申込書がないときは、次の施設へ印鑑を持参してください。

**申込先** 上下水道部経営総務課お客様サービス係（市役所別館）、市民課（市役所本館1階）、玉手浄水場、堅下合同会館、国分合同会館、柏原駅前市民サービスコーナー

**問合せ** お客様サービス係  
☎972・1605

## 検針にご協力を！

検針を円滑にできるように、次のことをお願いします。

・メーターボックスの上に物を置かないようにしてください。

・犬は、出入口やメーターボックスから離してつないでおいてください。

・メーターボックス内および周囲をいつもきれいにしておきましょう。

・水道メーターは定期的に交換するので、メーターボックス内をコンクリートなどで固めないでください。

**問合せ** お客様サービス係  
☎972・1605

## 柏原市 水道水質検査計画

皆さんに安心してご使用いただける水道水をお届けするために、法律に基づき「水道水質検査計画」を策定し、毎年水質検査を行っています。

4月1日から、平成26年度と同計画をウェブサイトに掲載します。また、玉手浄水場でも閲覧できますので、ぜひご覧ください。

**問合せ** 浄水係  
☎978・6195

## 水道管工事をするときは水道工務課へ申込みを

**問合せ** 給水係 ☎972-1606

住宅の新築・改築等に伴い水道管工事をする場合は、必ず市の指定給水装置工事事業者（市内の事業者は下表）にご相談の上、水道工務課にお申し込みください。無断で工事をする、水道法に基づき罰則を受けることがあります。

なお、その際に工事費用とは別に市に納入していただく加入金や手数料が必要となる場合があります。加入金は4月1日以降のお申込分から消費税率が8%になります。

業者名	所在地	電話番号
宝寿建設（株）	本郷4	971-8100
蓬来谷清掃（株）	本郷5	971-1661
柏原計器工業（株）	本郷5	973-0601
（有）栄宏設備工業所	本郷5	971-8243
（株）西村商店	今町1	971-1831
柳建設	今町2	972-4568
田中住宅設備（株）	法善寺1	973-0266
吉内建設	法善寺3	972-6026
大橋建設（株）	法善寺3	971-5216
富士建設（株）	法善寺3	971-5345
（株）ウィリング	法善寺3	973-0244
浅野建設（株）	法善寺4	971-5528
青松建設	清州2	971-9447
みずほ設備	清州2	971-5014
東亜工業	清州2	972-3469
松井水道店	上市1	972-2300
津田工業所	古町1	971-8847
（株）カスタム	古町3	970-2400
（有）前岡住宅設備	大正2	971-8154
辻儀組	高井田	978-6307
（株）畑中商事 柏原支店	太平寺1	971-1234
（株）藤江ガス水道設備	大県3	972-0355
（有）山中住宅設備	大県3	972-1160
（有）上田機工	大県3	970-3555
（株）大紀	大県4	971-2759
（株）リビングコダマ	平野1	971-1315

業者名	所在地	電話番号
（有）功友	平野1	971-8811
大阪重機工業	平野2	971-7455
馬木工業（株）	片山町	977-8267
（株）畑本水道工業所	片山町	977-1787
（株）みとや	国分本町1	978-6148
安岡水道設備	国分本町2	977-9605
馬場建設（株）	国分本町4	977-3331
三晃開発（株）	国分本町4	977-5615
乾工務店	国分本町4	978-6538
（有）良栄工業	国分本町7	976-1121
（株）涼水設備	国分本町7	978-2126
アール工舎	国分本町7	976-0040
すぎもと	国分本町7	959-2255
河野土木工業（株）	国分市場2	977-6433
アズマホーム（株）	田辺2	938-7055
（株）ハタモト	国分西2	977-5545
横野組	国分西2	978-6175
安達建設（株）	旭ヶ丘1	977-0609
山田設備工業所	旭ヶ丘2	977-6305
乾ガス設備	旭ヶ丘2	977-7878
（株）至田水道工業所	円明町	977-4136
寺田設備工業	円明町	977-1815
（株）辻野組	玉手町	978-6270
堤水道	石川町	977-9446
阪本設備工業（株）	石川町	977-7741

（平成26年3月11日現在）



本市の上下水道料金に関してもこの経過措置により、この法律の施行日（平成 26 年 4 月 1 日）前から使用されている場合は、下表のとおり旧税率を

適用します。（ただし 4 月以後に開栓となる場合の税率は全て 8% となります。）一般用の新税率適用後の料金は下の早見表・速算表でご確認ください。

検針月			税率	検針月			税率	検針月			税率
毎月検針の方	4 月検針分	5 月検針分	5%	奇数月検針の方	5 月検針分	7 月検針分	5%	偶数月検針の方	4 月検針分	6 月検針分	5%
			8%				8%				8%

## 一般用 2 カ月分 料金早見表

※消費税相当額（8%）を含む。下水道未接続の場合水道料金のみ。

（平成 26 年 4 月 1 日現在）

水量 (m)	料金 (円)			水量 (m)	料金 (円)			水量 (m)	料金 (円)		
	水道	下水道	合計		水道	下水道	合計		水道	下水道	合計
(基本料金範囲) 0 ~ 10	1,382	993	2,375	51	7,540	5,621	13,161	101	19,782	13,921	33,703
				52	7,747	5,767	13,514	102	20,070	14,104	34,174
				53	7,955	5,913	13,868	103	20,359	14,288	34,647
				54	8,162	6,058	14,220	104	20,647	14,472	35,119
				55	8,370	6,204	14,574	105	20,935	14,655	35,590
				56	8,577	6,350	14,927	106	21,224	14,839	36,063
				57	8,784	6,496	15,280	107	21,512	15,022	36,534
				58	8,992	6,642	15,634	108	21,800	15,206	37,006
				59	9,199	6,787	15,986	109	22,089	15,390	37,479
				60	9,406	6,933	16,339	110	22,377	15,573	37,950
11	1,446	1,058	2,504	61	9,645	7,101	16,746	111	22,665	15,757	38,422
12	1,509	1,123	2,632	62	9,884	7,268	17,152	112	22,954	15,940	38,894
13	1,573	1,188	2,761	63	10,122	7,435	17,557	113	23,242	16,124	39,366
14	1,637	1,252	2,889	64	10,361	7,603	17,964	114	23,531	16,308	39,839
15	1,701	1,317	3,018	65	10,600	7,770	18,370	115	23,819	16,491	40,310
16	1,764	1,382	3,146	66	10,838	7,938	18,776	116	24,107	16,675	40,782
17	1,828	1,447	3,275	67	11,077	8,105	19,182	117	24,396	16,858	41,254
18	1,892	1,512	3,404	68	11,316	8,272	19,588	118	24,684	17,042	41,726
19	1,955	1,576	3,531	69	11,554	8,440	19,994	119	24,972	17,226	42,198
20	2,019	1,641	3,660	70	11,793	8,607	20,400	120	25,261	17,409	42,670
21	2,181	1,760	3,941	71	12,032	8,775	20,807	121	25,549	17,593	43,142
22	2,343	1,879	4,222	72	12,270	8,942	21,212	122	25,837	17,776	43,613
23	2,505	1,998	4,503	73	12,509	9,109	21,618	123	26,126	17,960	44,086
24	2,667	2,116	4,783	74	12,748	9,277	22,025	124	26,414	18,144	44,558
25	2,829	2,235	5,064	75	12,987	9,444	22,431	125	26,703	18,327	45,030
26	2,991	2,354	5,345	76	13,225	9,612	22,837	126	26,991	18,511	45,502
27	3,153	2,473	5,626	77	13,464	9,779	23,243	127	27,279	18,694	45,973
28	3,315	2,592	5,907	78	13,703	9,946	23,649	128	27,568	18,878	46,446
29	3,477	2,710	6,187	79	13,941	10,114	24,055	129	27,856	19,062	46,918
30	3,639	2,829	6,468	80	14,180	10,281	24,461	130	28,144	19,245	47,389
31	3,801	2,948	6,749	81	14,446	10,454	24,900	131	28,433	19,429	47,862
32	3,963	3,067	7,030	82	14,711	10,627	25,338	132	28,721	19,612	48,333
33	4,125	3,186	7,311	83	14,977	10,800	25,777	133	29,009	19,796	48,805
34	4,287	3,304	7,591	84	15,243	10,972	26,215	134	29,298	19,980	49,278
35	4,449	3,423	7,872	85	15,508	11,145	26,653	135	29,586	20,163	49,749
36	4,611	3,542	8,153	86	15,774	11,318	27,092	136	29,874	20,347	50,221
37	4,773	3,661	8,434	87	16,040	11,491	27,531	137	30,163	20,530	50,693
38	4,935	3,780	8,715	88	16,305	11,664	27,969	138	30,451	20,714	51,165
39	5,097	3,898	8,995	89	16,571	11,836	28,407	139	30,740	20,898	51,638
40	5,259	4,017	9,276	90	16,837	12,009	28,846	140	31,028	21,081	52,109
41	5,466	4,163	9,629	91	17,102	12,182	29,284	141	31,316	21,265	52,581
42	5,674	4,309	9,983	92	17,368	12,355	29,723	142	31,605	21,448	53,053
43	5,881	4,455	10,336	93	17,634	12,528	30,162	143	31,893	21,632	53,525
44	6,089	4,600	10,689	94	17,899	12,700	30,599	144	32,181	21,816	53,997
45	6,296	4,746	11,042	95	18,165	12,873	31,038	145	32,470	21,999	54,469
46	6,503	4,892	11,395	96	18,431	13,046	31,477	146	32,758	22,183	54,941
47	6,711	5,038	11,749	97	18,696	13,219	31,915	147	33,046	22,366	55,412
48	6,918	5,184	12,102	98	18,962	13,392	32,354	148	33,335	22,550	55,885
49	7,125	5,329	12,454	99	19,228	13,564	32,792	149	33,623	22,734	56,357
50	7,333	5,475	12,808	100	19,494	13,737	33,231	150	33,912	22,917	56,829

一般用 2 カ月分 料金速算表 (151 m <sup>3</sup> 以上)	使用量	水道料金	下水道使用料
	151 ~ 200 m <sup>3</sup>	(267 円×使用水量 - 8,650 円) × 1.08	(170 円×使用水量 - 4,280 円) × 1.08
	201 ~ 1,000 m <sup>3</sup>	(282 円×使用水量 - 11,650 円) × 1.08	(205 円×使用水量 - 11,280 円) × 1.08
	1,000 m <sup>3</sup> 以上		(215 円×使用水量 - 21,280 円) × 1.08

# 消費税増税に伴う 上下水道料金の経過措置

問合せ 上下水道部 経営総務課  
お客様サービス係 ☎ 972-1605

消費税法の改正に伴い、本市の上下水道料金に係る消費税についても原則平成 26 年 4 月 1 日から新税率（8%）の適用となりますが、法律の規定により、水道料金や電気料金などのように「事業者が継続的に供給し、又は提供する役務に対するもの」については、一定期間旧税率（5%）を適用する経過措置が設けられています。

## 一般用 1 カ月分 料金早見表（大口使用者等）

※消費税相当額（8%）を含む。下水道未接続の場合水道料金のみ。

（平成 26 年 4 月 1 日現在）

水量 (m)	料金 (円)			水量 (m)	料金 (円)			水量 (m)	料金 (円)		
	水道	下水道	合計		水道	下水道	合計		水道	下水道	合計
（基本料金範囲） 0～5	691	496	1,187	51	10,035	7,052	17,087	101	24,469	16,270	40,739
6	754	561	1,315	52	10,323	7,236	17,559	102	24,774	16,491	41,265
7	818	626	1,444	53	10,612	7,419	18,031	103	25,078	16,713	41,791
8	882	691	1,573	54	10,900	7,603	18,503	104	25,383	16,934	42,317
9	946	756	1,702	55	11,188	7,786	18,974	105	25,687	17,155	42,842
10	1,009	820	1,829	56	11,477	7,970	19,447	106	25,992	17,377	43,369
11	1,171	939	2,110	57	11,765	8,154	19,919	107	26,296	17,598	43,894
12	1,333	1,058	2,391	58	12,053	8,337	20,390	108	26,601	17,820	44,421
13	1,495	1,177	2,672	59	12,342	8,521	20,863	109	26,906	18,041	44,947
14	1,657	1,296	2,953	60	12,630	8,704	21,334	110	27,210	18,262	45,472
15	1,819	1,414	3,233	61	12,918	8,888	21,806	111	27,515	18,484	45,999
16	1,981	1,533	3,514	62	13,207	9,072	22,279	112	27,819	18,705	46,524
17	2,143	1,652	3,795	63	13,495	9,255	22,750	113	28,124	18,927	47,051
18	2,305	1,771	4,076	64	13,784	9,439	23,223	114	28,428	19,148	47,576
19	2,467	1,890	4,357	65	14,072	9,622	23,694	115	28,733	19,369	48,102
20	2,629	2,008	4,637	66	14,360	9,806	24,166	116	29,037	19,591	48,628
21	2,837	2,154	4,991	67	14,649	9,990	24,639	117	29,342	19,812	49,154
22	3,044	2,300	5,344	68	14,937	10,173	25,110	118	29,647	20,034	49,681
23	3,251	2,446	5,697	69	15,225	10,357	25,582	119	29,951	20,255	50,206
24	3,459	2,592	6,051	70	15,514	10,540	26,054	120	30,256	20,476	50,732
25	3,666	2,737	6,403	71	15,802	10,724	26,526	121	30,560	20,698	51,258
26	3,873	2,883	6,756	72	16,090	10,908	26,998	122	30,865	20,919	51,784
27	4,081	3,029	7,110	73	16,379	11,091	27,470	123	31,169	21,141	52,310
28	4,288	3,175	7,463	74	16,667	11,275	27,942	124	31,474	21,362	52,836
29	4,496	3,321	7,817	75	16,956	11,458	28,414	125	31,779	21,583	53,362
30	4,703	3,466	8,169	76	17,244	11,642	28,886	126	32,083	21,805	53,888
31	4,942	3,634	8,576	77	17,532	11,826	29,358	127	32,388	22,026	54,414
32	5,180	3,801	8,981	78	17,821	12,009	29,830	128	32,692	22,248	54,940
33	5,419	3,969	9,388	79	18,109	12,193	30,302	129	32,997	22,469	55,466
34	5,658	4,136	9,794	80	18,397	12,376	30,773	130	33,301	22,690	55,991
35	5,896	4,303	10,199	81	18,686	12,560	31,246	131	33,606	22,912	56,518
36	6,135	4,471	10,606	82	18,974	12,744	31,718	132	33,910	23,133	57,043
37	6,374	4,638	11,012	83	19,262	12,927	32,189	133	34,215	23,355	57,570
38	6,612	4,806	11,418	84	19,551	13,111	32,662	134	34,520	23,576	58,096
39	6,851	4,973	11,824	85	19,839	13,294	33,133	135	34,824	23,797	58,621
40	7,090	5,140	12,230	86	20,127	13,478	33,605	136	35,129	24,019	59,148
41	7,355	5,313	12,668	87	20,416	13,662	34,078	137	35,433	24,240	59,673
42	7,621	5,486	13,107	88	20,704	13,845	34,549	138	35,738	24,462	60,200
43	7,887	5,659	13,546	89	20,993	14,029	35,022	139	36,042	24,683	60,725
44	8,152	5,832	13,984	90	21,281	14,212	35,493	140	36,347	24,904	61,251
45	8,418	6,004	14,422	91	21,569	14,396	35,965	141	36,651	25,126	61,777
46	8,684	6,177	14,861	92	21,858	14,580	36,438	142	36,956	25,347	62,303
47	8,949	6,350	15,299	93	22,146	14,763	36,909	143	37,261	25,569	62,830
48	9,215	6,523	15,738	94	22,434	14,947	37,381	144	37,565	25,790	63,355
49	9,481	6,696	16,177	95	22,723	15,130	37,853	145	37,870	26,011	63,881
50	9,747	6,868	16,615	96	23,011	15,314	38,325	146	38,174	26,233	64,407
				97	23,299	15,498	38,797	147	38,479	26,454	64,933
				98	23,588	15,681	39,269	148	38,783	26,676	65,459
				99	23,876	15,865	39,741	149	39,088	26,897	65,985
				100	24,165	16,048	40,213	150	39,393	27,118	66,511

一般用 1 カ月分 料金速算表 (151 m以上)	使用量	水道料金	下水道使用料
	151 ～ 500 m <sup>3</sup>	(282 円×使用水量 -5,825 円) × 1.08	(205 円×使用水量 -5,640 円) × 1.08
	501 m <sup>3</sup> 以上		(215 円×使用水量 -10,640 円) × 1.08



# 春の全国交通安全運動

4月6日（日）～15日（火）

広く皆さんに交通安全思想の普及・浸透を図り、交通ルールへの遵守と正しい交通マナーの実践を習慣付け、交通事故防止の徹底を図る運動です。

## 春の交通安全市民の集い

と き 4月5日（土）午前10時～

ところ リビエールホール小ホール

内 容 式典・交通安全映画・お楽しみ抽選会

※交通安全講習会も兼ねていますので、講習カードをご持参ください。

主 催 柏原市交通安全推進協議会

## 運動基本および重点

### 【運動の基本】

○子どもと高齢者の交通事故防止

### 【全国重点】

○自転車の安全利用の推進

○すべての座席のシートベルトとチャイルドシートの正しい着用の徹底

○飲酒運転の根絶

### 【大阪重点】

○交差点における交通事故防止

## スローガン

○お年寄り 孫のお手本 いい横断

○自転車も 加害の悔いは くるま並み

○許しません 飲酒運転 許す人

## 平成25年 柏原市交通白書

平成25年中に柏原市で発生した交通事故は、前年と比較するとやや増加傾向にあります。歩行者や二輪車関係の交通事故をはじめ、子どもや高齢者の交通事故は共に増加し、うち死亡事故は1件でした（別表1）。

路線別では、国道25号の交通事故が92件と最も多く全体の27%を占めており、続いて国道165号31件、府道堺大和高井田線30件となっ

ています。前年と比較すると、国道25号・府道柏原停車場大泉線・市道は減少していますが、それ以外の事故は増加しています（別表2）。

交通ルールを守って、無理な横断等をしないように注意してください。特に、歩行者・自転車に乗る方々は、交通マナーを守り、交通事故に遭わないよう、交通事故を起こさないよう、一人ひとりがお互いに交通安全を心がけましょう。

（別表1）当事者関連交通事故発生件数

単位：件	歩行者	自転車	原付自転車	自動二輪車	その他	合計
24年	24	96	89	40	88	337
25年	24	111	77	37	93	342
増減	0（±0%）	15（15.6%）	-12（-13.5%）	-3（-8.1%）	5（5.6%）	5（1.5%）

これらの事故で発生した死傷者数など

単位：人	子ども	高齢者	傷者	死者
24年	15	77	409	0
25年	25	98（うち死亡1）	403	1
増減	10（66.7%）	21（27.3%）	-6（-1.5%）	皆増

（別表2）市内路線別交通事故発生状況

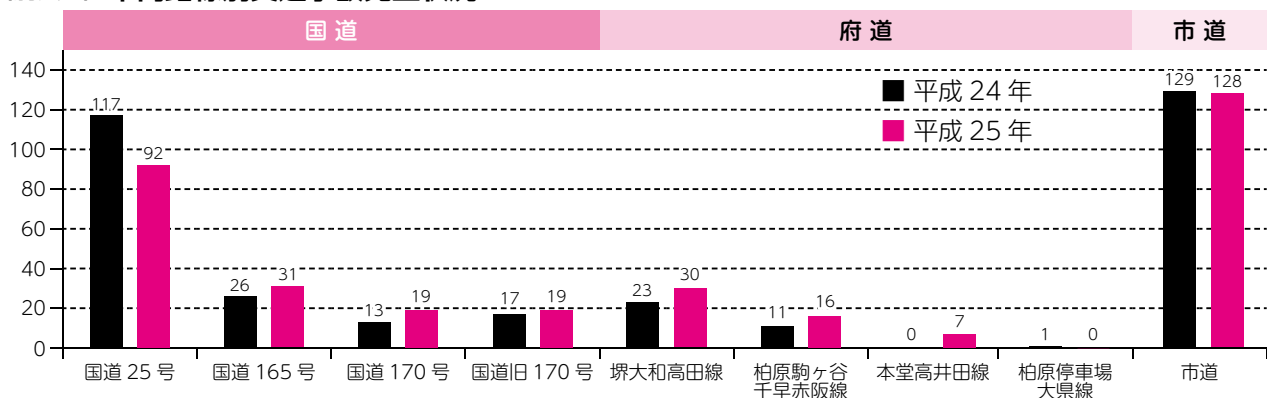

## 柏原市暴力団排除条例 4月から施行

暴力団による不当な行為を防止するため、市・市民・事業者などの役割を明らかにし、相互連携を図りながら社会全体で暴力団排除を推進する条例を4月から施行します。この施行に併せて、市では、公共工事などの契約や公の施設の利用、そのほか市の事務事業からの暴力団排除をより一層推進します。

市民・事業者の皆さんのご協力をお願いします。

問合せ 地域連携支援課

☎ 971・8305

## 柏原駅東自動車駐車場の 改修工事を実施

工事終了後は平面式駐車場に変わります。工事期間中はご不便をおかけしますが、ご理解をよろしくお願いします。なお、駐車回数券をお持ちの方は6月末まで柏原駅東自転車駐車場で返金します。

工事期間

4月1日～9月30日（予定）

問合せ 道路水路管理課

☎ 972・1598

## 自転車の安全なご利用を

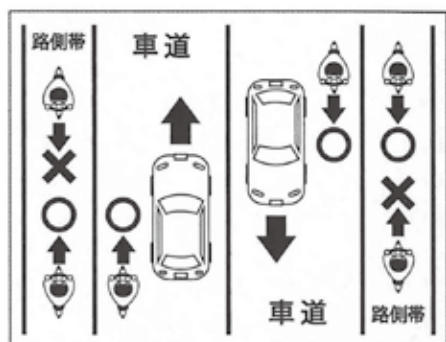

### 右側路側帯の通行が禁止に

昨年12月1日、道路交通法の一部改正によって自転車の道路右側路側帯（※）の通行が禁止となりました。これに違反すると、3カ月以下の懲役または5万円以下の罰金が科されます。

※路側帯…歩道がない道路の端などに白線で示された歩行者の通行部分。自転車は歩行者を妨げない場合のみ通行可能となる。

### 歩道を通行するときは

自転車が歩道を通行できるのは、①自転車歩道通行可の標識等がある場合②運転者が13歳未満・70歳以上・身体の不自由な方の場合③工事や交通量が多いなど安全に車道を通行できない場合のいずれかの場合のみです。通行の際は、すぐに停車できる速度で車道寄りを徐行し、歩行者の妨げになる場合は一時停止しなければなりません。

### 自転車事故で高額な損害賠償責任も

子どもが自転車で高齢者に衝突する事故で、被害者が寝たきりになった結果、裁判で加害者の親に9,500万円という高額な損害賠償責任が認められた事例がありました。

### ！ 自転車安全利用 5 則 ！

- ①自転車は車道が原則、歩道は例外
- ②車道は左側を通行
- ③歩道は歩行者優先で、車道寄りを徐行
- ④子どもはヘルメットを着用
- ⑤安全ルールを守る
  - 飲酒運転・二人乗り・並列の禁止
  - 交差点での信号遵守と一時停止・安全確認
  - 夜間はライトを点灯

事故を起こさないために交通ルールを守って自転車に乗りましょう！

### 4月21日～30日は『春の地域安全運動』

地域の住民の皆さんや防犯協会などと連携して実施します。安心して暮らせる「安全なまち柏原」を確立するため、ご理解とご協力をお願いします。

#### ○メインスローガン

みんなで力をあわせて 安全・安心まちづくり

#### ○サブスローガン

- きいつけやー あんたのことやで そのバッグ
- 地域の輪 みんなで守ろう 子どもの未来
- 振り向いて あんたの後ろに 迫る影
- ちょっとまで 電話のむこうは 詐欺師かも

### 毎月11日は『ひったくり防止デー』

昨年大阪のひったくり発生件数は3年連続全国最多の1,473件で、うち14件が柏原市内

### 柏原警察署かわら版

で発生しました。徒歩の70歳以上の方や、自転車の20歳代女性が多く被害に遭っています。他人事と思わず、しっかり対策しましょう。

- 自転車のかかごにはひったくり防止カバーを。
- かばんは車道と反対側に持つ。
- 注意力が散漫になるので、音楽を聴いたり、携帯電話を使いながら歩かない。

### 安まちメールをご利用ください

ひったくりや子どもに対する声かけ事案、女性への性犯罪情報をメールでタイムリーにお知らせします。登録方法等は大阪府警本部のサイト (<http://www.info.police.pref.osaka.jp/userMenu.do>) をご覧ください。



## 突然訪問してくる 点検業者に注意！

近ごろ近隣市において、直接事業所に訪れ「消防用設備の点検が必要です」と言い、半ば強引に点検を行って費用を請求する業者がいます。

設備点検は必要ですが、消防署が点検業者の指定やあつせんを行うことはありません。安易に点検をさせたりサインしたりせず、少しでも不審に感じたら断りましょう。

**問合せ** 柏原羽曳野藤井寺消防本部 ☎958・9928

## 都市計画道路の変更

3月3日に変更された、東大阪都市計画道路の当該図書を縦覧していただけます。

**縦覧場所・問合せ** 都市計画課 ☎972・1593

## 住民活動災害補償保険 加入団体の登録

住民活動中のけがや賠償責任を問われた場合に備える保険について、新年度の加入希望団体の受付を行います。

**対象団体** 主な活動拠点が柏原市内にあり、市民5名以上

の構成員で組織された団体（政治・宗教・営利団体・企業内サークル等を除く）

**対象となる活動** 無報酬で行う地域清掃、社会福祉活動、防犯活動など。ただし、宿泊を伴う活動、自助活動や親睦を目的とした活動、特殊な資格を要する競技等は除く。

**受付期間** 4月3日～25日

**必要書類** ①住民活動災害補償保険適用団体届出書（市サイトに掲載）②役員を明記した会員名簿③団体規約または会則④25年度活動実績書または26年度事業計画書

**保険期間** 平成26年6月1日～27年5月31日の1年間

**問合せ** 地域連携支援課 ☎971・8305

## まちづくりに頑張る自治会・団体への補助金

地域の団体が行うまちづくりや地域づくりに関する事業のうち、審査の上採択されたものに補助金を交付します。

**交付額上限**（1団体1事業につき）

①単年度事業 50万円

②複数年度事業 30万円

**申請期間** 4月3日～30日

**申請方法** 申請書と事業計画書（市サイトまたは問合せ先に請求）に記入し、団体の定款または規約、役員・会員名簿を添えて持参（受付時間…

平日午前9時～午後5時15分）または郵送（〒582・8555安堂町1・55、当日消印有効）で問合せ先まで。

**問合せ** 地域連携支援課 ☎971・8305

## 協働緑化用花の配布

毎年恒例の花の配布、今年はポーチュラカとマリーゴールド（予定）です。ご希望の方は、4月15日までにお申し込みください。

**対象** 自治会や学校のPTA、事業所と付近住民など、地域の協働緑化をする場合

**問合せ** 公園緑地課 ☎972・1595

## ちびっこ広場閉鎖

土地所有者のご厚意で利用いただいていた「清州第1ちびっこ老人憩いの広場」（柏原中学校グラウンド南）を3月末で閉鎖します。ご愛顧ありがとうございました。

## EM講習会「EM ぼかしと生ごみリサイクル」

EM（有用微生物群）は環境浄化に役立ち、家庭菜園に使うと安全な野菜が育ちます。

**とき** 4月12日（土）午後2時～4時

**ところ** フローラルセンター

**定員** 先着50名（材料費200円要）

**問合せ** EMふれんず北口さん ☎972-5270

## クリーンピア21

☎975-2580

羽曳野市川向27

柏羽藤環境事業組合の余熱利用施設

## 春の入会キャンペーン★

今だけ入会金が無料。5月31日まで。

・フィットネス会員 プール・ジム・スタジオ全て使い放題、プログラム多数あり

・ジュニアスイミングクラス 週1回コース

・キッズダンスクラス 無料体験実施中

## 4月1日から 古紙の拠点回収を開始

ごみの減量と資源の有効利用のため、さらなるリサイクル事業として、新聞・雑誌・段ボール・紙箱・包装紙などの回収をします。皆さんのご協力をお願いします。

※地域で古紙の集団回収がある場合はそちらを優先してください。

### 回収場所

（回収は各施設の業務時間内のみ）

環境保全課（教育センター）、オアシス、K・Iホール、柏原駅前市民サービスコーナー、自立支援センター、国分図書館、国分出張所、玉手浄水場、市立体育館、堅上出張所

**回収方法** 各場所の回収ボックスへひもで束ねて出す。

**問合せ** ごみ減量対策係 ☎972-1534



## ゆずってください・ゆずります

はがきで環境保全課（〒582-8555 安堂町1-55）まで。当選者には、提供者の連絡先をお知らせします。

### 【お知らせ】

●今回から、無料の品のみ掲載可となりました（有料希望の場合はフリマやリサイクルショップの活用を）。

はがき裏面見本		注意
【ゆずります】	【ゆずってください】	◎市内在住者のみ。 ◎高価な物・動植物・飲食品・家電リサイクル対象品（テレビ・冷蔵庫・洗濯機・衣類乾燥機・エアコン・パソコン）は不可。
品名 形式 使用年数 その他 住所 氏名 電話番号	品名 その他 住所 氏名 電話番号	

※掲載は、はがき到着の1～2カ月後となります。

ゆずってください	
<b>子ども</b> ①自転車用チャイルドシート （後部子ども乗せタイプ）	
ゆずります	
<b>子ども</b> ①ベビー布団一式 （カバー付き・和布団・中綿は米綿） 半年使用	
<b>その他</b> ①ナショナル「ジョーバ」（フィットネス機器・型式EU6442・説明書とDVD付属） 半年使用・美品	

申込締切り 4月10日（木）※申込み多数時は抽選

申込み・問合せ ごみ減量対策係 ☎972-1534

## ペットの飼い方 マナーを守って

知らないうちに近所に迷惑をかけないために、ペットの特性を理解し、また、ペットは絶対に捨てたりせずに責任を持って飼いましょう。

### 【犬の場合】

- ・フンは必ず持ち帰る。
- ・放し飼いせず、リードをつけて散歩する。
- ・飼い犬登録・狂犬病予防注

射を受ける。

### 【猫の場合】

- ・首輪などで飼い主を明示。
- ・室内飼育し、自宅でのトイレをしつける。
- ・野良猫にエサをあげない。

### 問合せ

【犬猫の相談・苦情】大阪府動物管理指導所 藤井寺分室  
☎937・1101  
【飼い犬登録】保健センター  
☎973・5516

【死獣について】環境保全課  
☎972・1534

## カラスよけネット 半額助成

町会など、ごみ置き場を管理する団体に販売します。

価格（半額助成後）  
大（3m×4m）1500円  
小（2m×3m）1000円  
問合せ 環境衛生係  
☎972・1534

## PM2.5（微小粒子状物質）にご注意ください！

PM2.5とは、その粒径が2.5μm（マイクロメートル：2.5mmの1000分の1）以下の粒子状物質のことで、肺の奥に入り込みやすいために呼吸器系などへの健康影響が懸念されています。

大阪府では、PM2.5が高濃度になると予測されるときに注意喚起を行います。防災情報メールで情報発信していますので、大阪府のサイト（<http://www.pref.osaka.lg.jp/kankyohozen/taiki/taikiosen.html>）をご覧ください、登録をお願いします。

問合せ 環境保全課 ☎972-1534

### 注意換気を行う基準・時間

#### 【早朝の注意喚起】

一般環境測定局の午前5時～7時の平均濃度の中央値 85 μg/m<sup>3</sup>以上 →午前7時15分に情報発信

#### 【注意喚起の基準】

一般環境測定局の午前5時～正午の平均濃度の最大値 80 μg/m<sup>3</sup>以上 →午後0時15分に情報発信

#### 注意喚起が行われたときの対策

- ・屋外での長時間の激しい運動・外出を減らす
- ・なるべく換気・窓の開閉を控える
- ・特に、子ども・高齢者・呼吸器系や循環器系疾患のある方などは、体調に応じてより慎重に行動する

ペットボトル・牛乳パックは回収ボックスへ

2月の回収量

牛乳パック約9,570枚 ペットボトル約34,800本



## 市民課窓口時間延長

次のとおり、業務時間延長（試行）を実施します。

**実施日** 4月10日・24日

**業務時間** 午前8時45分～午後8時

**実施場所** 国分出張所・柏原駅前市民サービスコーナー

**取扱業務** 住民票などの市民課関係証明書の取得（各種届出・印鑑登録・税証明の取得・住民票の広域交付は不可）  
**問合せ** 市民課  
☎972・1502

## アゼリア柏原で相談会

市内商工業者のための個別相談会です。（無料・要予約）

●法律相談 4月3日（木）

●税務相談 4月10日（木）

●経営相談 4月11日（金）

**時間** 午後2時～4時

●融資相談 4月18日（金）

**時間** 午後1時～4時

**ところ** 商工会会議室 アゼ

リア柏原5階

**申込み** 柏原市商工会

☎972・0881

## 市役所の法律相談

毎週行っている法律相談の予約が、相談日の1週間前から可能になります。また、相談場所が教育センターから市役所本館に変わります。

**とき** 毎週水曜日、午後1時～4時（時間指定不可、祝日の場合は翌日に振り替え）

**ところ** 市役所本館2階

**対象** 市民（先着6名）

**申込み** 相談日前週水曜日の午前9時以降に電話で受付

**問合せ** 広報広聴課  
☎972・1501

## 就労特別相談会

中高年の方およびひきこもりの方の特別相談会を実施します。（要予約）

**とき** 5月26日・27日・29日

## ファミリー農園受付

新年度の受付は、5月号でお知らせします。

**問合せ** 産業振興課 ☎972・1554

午前10時～午後5時  
**ところ・問合せ**

地域就労支援センター【ひきこもり】 ☎972・5595

【中高年】 ☎972・5573

## 固定資産税縦覧・閲覧

①土地・家屋価格等縦覧帳簿の縦覧  
市内の他の土地や家屋と比較して評価額が適正であるかを確認できます。

**縦覧期間** 4月1日～6月2日（土日祝日を除く）午前9時～午後5時

**縦覧内容** 所在、面積、評価額、地目、構造、建築年など

**縦覧可能な方** 土地の縦覧帳簿は市内土地の、家屋の縦覧帳簿は市内家屋の固定資産税納税者。または、以上の方から委任を受けた方【委任状必要】

②固定資産課税台帳の閲覧  
固定資産課税台帳（名寄帳）のうち自己の資産について記載された部分を閲覧できます。また、借地・借家人についても、使用または収益の対象となる部分についてのみ

閲覧できます。

**閲覧開始日** 4月1日（火）

**閲覧内容** 自己所有（または使用・収益の対象となる）資産の課税台帳の記載内容

**閲覧可能な方** 所有者本人、委任を受けた方【委任状必要】、借地・借家人【契約書等必要】、破産管財人等【裁判所等による選任書必要】

※①・②共通  
**必要なもの** 本人確認書類（運転免許証・健康保険証など）、印鑑、委任された方や借家人などはそれぞれの必要書類

**縦覧・閲覧場所および問合せ** 課税課資産税土地係（窓口⑭番、☎972・6242） 資産税家屋係（窓口⑮番、☎972・6243）

**市税は便利な口座振替で**  
市税の納税は、納め忘れない便利な口座振替をご利用ください。一度申し込むと毎年自動継続します（相続・贈与等で所有者変更のあった固定資産税や、乗り換えした軽自動車税などを除く）。金融

**広報誌の広告掲載の申込先変更**  
広報誌に掲載している広告の申込先が、6月号分から委託業者に変わります。それ以降は市役所での受付ができませんので、必ず委託業者へのご連絡をお願いします。

**5月号まで** 広報広聴課  
☎972・1500

**6月号から**（株）ホープ  
☎092・716・1401

## 人権

### フローラルセンター

休館日 毎週火曜日

開館時間 午前9時～午後9時(月曜・祝日は午後5時まで)

講座・会議室の申込み・問合せ

☎ 972・1501・内線5301

●フローラルセンターを使用する団体は、事前に登録が必要です。登録については、センター窓口までお問い合わせください。

### 交流

男女共同参画を推進する個人やグループの交流の場です。情報コーナー・サロンを自由にご利用ください。

・おしゃべりルーム 4月21日(月) 午前10時～11時30分

情報 情報・図書コーナーでは男女共同参画に関する情報を収集・発信しています。

・国・府・他市町村が発行する情報誌や講座案内など

・図書(1人2冊/2週間)やビデオの貸し出し

## フローラル「歌の広場<sup>きらめ</sup>煌き」受講者募集

懐かしい思い出の歌を楽しく歌います♪

と き 5月14日～3月11日の第2水曜日  
(8月除く・全10回)

【午前の部】午前10時～11時30分

【午後の部】午後1時～2時30分

対 象 市内在住で、6回以上参加できる方  
(各部先着110名)

参加費 1,300円(申込時に徴収、うち資料代300円)

申込み 4月10日～16日にセンター窓口で受付  
(15日を除く、時間:午前9時30分～午後4時30分)

ところ・問合せ フローラルセンター

男性・女性ともに  
参加をお待ちしています!



## フローラルセンターの 講座企画募集

フローラルセンターで行う、男女共同参画を目指すための講座の企画を募集します。

昨年度は音楽療法士を招いた若返り講座などを行いました。

問合せ フローラルセンター

## 募集する企画の内容

①「こんな分野の講座があればいいのになあ」という講座の提案(仕事・子育て・教育・介護・環境・生きがいなど)

②自分らしくいきいき地域活動している様子などの発表

※一般市民を対象としたものに限る。

※営利・宗教・政治活動を目的としたものは不可。

## 人権ほっと(120)

大きな一歩を支えるみんなの一歩

大阪教育大学教授 井坂行男

我が国は1月20日に、障がい者の

の権利を守り、差別を禁止し、社会への参加を促すための国連の

「障害者の権利に関する条約」を世界で141番目(欧州連合を含む)に批准しました。そして、2

月19日からはこの条約が効力を生じることになりました。

条約の第24条の「教育」には、「障害者を包容するあらゆる段階の教育制度及び生涯学習を確保する。」(外務省訳)と記されています。

障がいのある者となない者が共に学ぶ仕組みのインクルーシブ教育システム(包容する教育制度)の構築には現状の特別支援教育を充実

発展させながら、その取組を進めていくことは、既に、お伝えしたとおりです。文部科学省は条約批准に先立ち、昨年の9月に、学校教育法施行例の一部改正を実施し

て、障がいのある子どもは小・中学校または特別支援学校のいずれかを判断して、就学先を決定できる制度に改められました。

我が国の「障害者の権利に関する条約」の批准という大きな一歩は、とても残念なことに、あまり

報道されなかったように思います。しかし、私はこの大きな一歩を支えるみんなの一歩を十分に実感しています。

このコラムでも既にご紹介させていただいた「共に生きる地域の絆」プロジェクトは、来年度の計画において、さらに障がいのある方々の参加を増やすための工夫や配慮についての話し合いが開始されました。ある教育関係の会議に参加させていただいた折には

「これまで、本市で推進してきた共に学び共に育つ教育を検証しつつ、さらに、インクルーシブ教育の理念を実現すべく、この取組を促進していきたい。」とのお話がありました。

また、私が昨年の12月号の「人権ほっと」に書かせていただいた内容について、市内の小学校の先生から「医学・科学の進歩に希望を見だし、人々の努力や優しさに心を動かされる子どもたちであふれるように、日々精進し、教育にあたりたいです。」との感想を送っていただきました。

大きな一歩を支えるそれぞれの力強く大切な一歩が踏み出され始めたのだと思います。

## 国民健康保険

### 平成26年度仮決定保険料

平成26年度国民健康保険料の仮決定分の納入通知書を4月中旬（年金特別徴収の方については3月末）にお送りします。

今回お送りする仮決定保険料は前年度の保険料をもとに計算しており、26年度の保険料が確定する7月までのものになります（年金特別徴収の方については8月まで。40歳、64歳の方については介護分保険料も含んでいます）。また26年度4月以降に新規加入される場合の仮決定保険料は、左記表のとおりとなります。

問合せ 保険料係

☎ 972・1506

加入者数	医療分保険料	支援金等分保険料	介護分保険料
1人	10,000円	2,000円	2,000円
2人	12,000円	3,000円	3,000円
3人	14,000円	4,000円	4,000円
4人	16,000円	5,000円	5,000円

### 4月1日から受付開始 人間ドックで健康管理を

柏原市国保の被保険者を対象に年度内1回に限り人間ドックの費用の一部を助成します。

**対象** 国保加入1年以上で30歳以上の方  
保険料を完納している方 内臓・脳疾患の治療などを受けていない方

**本人負担額** 10,800円（脳検査付き16,660円）

※26年度中に40歳以上になられる方は人間ドックか特定健診どちらかの受診になります（ドック受診時は上記本人負担額から更に助成があります）。

**申込み** 保険証・印鑑持参で保険業務係（窓口①番）まで（27年2月末まで受付）  
実施機関等、詳しくは保険業務係（☎ 972 - 1505）まで。

### 納入通知書・納付書は 世帯主宛てに送付

国民健康保険料は世帯主が納めることになっています。世帯主本人が別の健康保険に加入されている場合でも、同じ世帯の中に国民健康保険の加入者がいる場合は、世帯主宛てに納入通知書などを送付させていただきます。

問合せ 保険料係

☎ 972・1506

### 届出は必ず14日以内に

社会保険の脱退等、新たに国保に加入する方は、転入日

や退職日等の翌日から14日以内に届け出てください。遅れると保険料はさかのぼって納めていただきますが、その間の医療費は全額自己負担です。また、社会保険に加入された方は国保脱退の手続きが必要です。

問合せ 保険業務係

☎ 972・1505

「変えよう生活習慣  
始めようウォーキング」



## 70歳から74歳の方の 医療機関での窓口負担のお知らせ

平成26年3月まで

**1割**

※現役並み所得の人は、引き続き**3割**で変更はありません。

平成26年4月から

昭和19年4月1日以前に  
生まれた人

**1割**

昭和19年4月2日以降に  
生まれた人

**2割\***

\*70歳になる誕生日の翌月の診療分から適用（1日生まれの人は誕生日の月から）。

70歳から74歳の方の**自己負担限度額**は据え置きとなります。

詳しくは保険業務係（☎ 972-1505）まで。



## 福祉

手話通訳が  
います



手話マーク

午前9時～午後5時に、市役所・教育センターで利用できます。学校関係・各種相談・行事・病院・講習会などに、手話や筆記通訳者の同行も。詳しくは、障害福祉係（窓口②⑥番、☎972・1508、FAX 972・2200）まで。

### 点字・音訳版広報かしわら

ご希望の方は、障害福祉係（☎972・1508）または社会福祉協議会ボランティア市民活動センター（☎972・6760）へ。

### 身体障害者福祉会総会

身体障害者福祉会の「総会」を開催します。また、新規会員を募集しています。新規会員の方も総会に出席できます。年会費600円は総会当日に徴収します。

とき 4月6日（日）午前10時～  
ところ 文化センター3階会議室

### 重度障害者の方にタクシー利用券を交付

社会参加と日常生活を拡大するため、重度障害者の方にタクシー利用券をお渡しします。昨年度に交付を受けた方も、あらためて新年度の交付申請をしてください。

助成内容 ※①②いずれか1つの助成のみ

①一般タクシー…初乗り運賃を月2回、年24回まで

②リフト付きタクシー…片道運賃の1400円分を月2回、年24回まで

対象 ①一般タクシー…身体障害者手帳の下肢・体幹・視覚・内部いずれか単独で1・2級または療育手帳Aまたは精神保健福祉1級のいずれかの所持者で、市内在住で福祉施設等に入所していない、本人（18歳未満の方は扶養義務者）の前年度市民税が非課税の方

②リフト付きタクシー…身体

障害者手帳1・2級（肢体・体幹機能障害）の所持者で、市内在住で、車椅子利用でなければ外出が困難な方  
申請・問合せ 障害福祉係 ☎972・1508

### 児童手当・特例給付が振り込まれます

平成25年度中に15歳の誕生日を迎える子（3月に中学校を卒業された子）のみに児童手当が支給されている世帯に

つきましては、平成26年2月、3月分の児童手当・特例給付を4月15日（火）に、指定いただいている口座へ振り込みますので、ご確認ください。ただし、昨年6月に郵送した「児童手当・特例給付現況届」を未提出の方には振込ができませんので、直ちにご提出ください。

問合せ こども家庭係 窓口②④番 ☎972・1563

### 平成26年度仮決定期間の介護保険料を4月初旬にお知らせします

詳しくは、市から送付する通知書と同封の「介護保険料のしおり」をご覧ください。

#### ●特別徴収（年金からの天引きで納付）

4・6・8月の仮決定保険料の納付額は次のとおりです。

○引き続き特別徴収の方…平成26年2月の納付額と同額

○4月から特別徴収になる方…前年度と同じ所得段階による年間保険料の6分の1の額

○6月から特別徴収になる方…前年度と同じ所得段階による年間保険料の5分の1の額（4月の納付はありません）

#### ●普通徴収（口座振替や納付書などで納付）

第1～3期（4～6月）が仮決定期間となり、前年度の市民税課税状況と平成26年4月1日現在の世帯状況により算定された年間保険料の3カ月分が仮決定保険料になります。

※特別な事情（災害や収入の状況など）で一時的に介護保険料が納められなくなったときは、徴収の猶予や減額、免除されることがありますので、ご相談ください。

問合せ 介護管理係 ☎972-1572

## 国民年金

### 免除申請対象期間拡大

国民年金は、所得が少ないなどの理由で納付が困難な場合に保険料の免除申請ができますが、4月からは申請時点の2年1カ月前の月分まで申請できるようになります。

※申請が遅れると万一の際に障害年金などを受けれない場合がありますので、すみやかに申請してください。

※申請期間に対応する前年所得に基づいて審査を行いますので、免除が承認されない場合があります。

問合せ 国民年金係 ☎972・1708

### 平成26年度の国民年金保険料

毎月納付 15,250円【納期】翌月末  
6カ月前納 90,760円（年740円割引）  
【納期】4～9月分は4月末  
10～3月分は10月末  
1年前納 179,750円（年3,250円割引）  
【納期】4月末  
問合せ 八尾年金事務所 ☎996-7711

子育て

教育・文化

生活・環境

人権

国保・年金

福祉

病院

健康

募集

# 後期高齢者医療制度

大阪府の平成 26・27 年度の保険料率 ※平成 26 年度は保険料の改定年度です

<b>保険料年額</b> (限度額 57 万円)	=	<b>被保険者均等割額</b> 被保険者 1 人当たり 52,607 円	+	<b>所得割額</b> 被保険者の所得 (※) × 所得割率 10.41%
-----------------------------	---	--	---	---

(※) 被保険者の所得は、年金収入のみで 330 万円未満の場合は「年金収入額－120 万円（公的年金等控除額）－33 万円（基礎控除額）」となります。計算結果がマイナスになる場合、所得割額は 0 円です（遺族年金や障害年金等の非課税年金は年金収入額には含みません）。

## 保険料の軽減

### 【1】被保険者均等割額

世帯の所得水準に応じて、被保険者均等割額が軽減されます。

判定区分と軽減後の 1 人当たり年額
①下欄②にあてはまり、世帯の被保険者全員の各所得が 0 円である（ただし、公的年金等控除額は 80 万円として計算） → <b>5,260 円（9 割軽減）</b>
②同じ世帯内の被保険者と世帯主の総所得金額等が、基礎控除額の 33 万円を超えない → <b>7,891 円（8.5 割軽減）</b>
③同じ世帯内の被保険者と世帯主の総所得金額等が、「33 万円＋24.5 万円×被保険者数」を超えない → <b>26,303 円（5 割軽減）</b>
④同じ世帯内の被保険者と世帯主の総所得金額等が、「33 万円＋45 万円×被保険者数」を超えない → <b>42,085 円（2 割軽減）</b>

※このときの総所得金額等には、専従者控除・譲渡所得等の特別控除に係る税法上の規定は適用されません。くわしくはお問い合わせください。

### 【2】所得割額

所得割額がかかる方のうち、この計算上の被保険者の所得が 58 万円以下（例：収入があった年の 12 月 31 日時点で 65 歳以上で、年金収入のみの場合は収入が 211 万円以下）の方については、所得割額が 5 割軽減されます。

### 【3】会社の健康保険などの被扶養者であった方

後期高齢者医療制度に加入する前日において、会社の健康保険や共済組合、船員保険の被扶養者であった方については、当分の間、所得割額は課されず、被保険者均等割額が 9 割軽減されます（国民健康保険・国民健康保険組合に加入されていた方は対象となりません）。

### ◆軽減対象となる方の判定方法

市から提供した所得情報等に基づいて、大阪府後期高齢者医療広域連合が判定します。そのため、所得情報等が市にない場合は判定できませんので、所得のない方は市の高齢介護課へ簡易申告等をしてください。

## 保険料額のお知らせと納め方

### 【1】普通徴収（口座振替や納付書などで納付）

7 月に平成 26 年度の後期高齢者医療保険料の決定（本算定）にかかる「保険料額決定通知書」と「納入通知書」の一体型通知書を送付しますので、口座振替や納付書（納入通知書）等により 9 期（7 月～翌年 3 月）で納めていただきます。  
※年度の途中から特別徴収に変更となる場合があります。10 月に普通徴収から特別徴収になる場合は年間保険料を 6 回に振り分け、7・8・9 月は普通徴収で、10・12・2 月は特別徴収で納めていただきます。

### 【2】特別徴収（年金天引きで納付）

年金受給額が年額 18 万円以上の方は、年 6 回の年金受給日に年金から直接納めていただきます。ただし、市の高齢介護課で手続きをした場合は口座振替に変更できます（変更が認められない場合もあります）。

●前年中の所得が確定するまでの期間は仮徴収を行い、本算定時に差額があればその後の期間で調整します。今年から特別徴収となる方には事前に「保険料仮徴収額決定通知書」で仮徴収額を通知し、前年度に引き続きの方は 2 月の支払額を仮徴収額とします。いずれの場合も、本算定後の 7 月に「保険料額決定通知書」を送付します。

## 健康診査について

大阪府後期高齢者医療広域連合の被保険者の方々に、健康診査受診券を4月下旬に「受診券在中」と記載のある封筒でお送りします。（年度の途中に新たに75歳になられる方には、誕生月の翌月に順次お送りします。）

受診券がお手元に届きましたら、広域連合が指定する医療機関等で、受診券に記載された有効期限まで無料で（年度中に1回）受診することができます。受診の際は、事前に医療機関等に連絡の上、受診券と被保険者証を忘れずにお持ちください。

ただし、以下に該当する長期入院中や施設入所中の方などは、病院・施設において健康管理が図られているため、健康診査の対象者から除いています。

- ① 病院又は診療所に6カ月以上継続して入院中の方
- ② 特別養護老人ホーム、介護老人保健施設、養護老人ホーム、障害者支援施設などの施設に入所または入居している方

※退院・退所したなど事情変更があった場合は、受診券を発行いたしますのでお問い合わせください。

※3月に75歳となられる方は4月に受診券をお送りしますので、後期高齢者医療制度での受診は翌年度となります。



## 人間ドック費用の一部助成

大阪府後期高齢者医療広域連合では、被保険者の方が受診した人間ドックの費用の一部を助成しています（受診については、医療機関へ直接お申し込みください）。

費用の助成を受けるには、市の高齢介護課に申請する必要があります。各年度中（4月1日～翌年3月31日まで）1回の受診に対し、26,000円を上限として助成します。人間ドックを受診された方は、申請するまで領収書等を大切に保管してください。

### 申請に必要なもの

- ①人間ドックの領収書の写し
- ②人間ドック検査結果通知書等の写し  
（受診した項目がわかるもの）
- ③被保険者証
- ④口座情報がわかるもの
- ⑤印鑑

## 問合せ

### ●制度全般 保険料について

大阪府後期高齢者医療広域連合 資格管理課 ☎ 06-4790-2028 FAX 06-4790-2030

### ●制度全般 健康診査・人間ドックについて

大阪府後期高齢者医療広域連合 給付課 ☎ 06-4790-2031 FAX 06-4790-2030

### ●保険料の納付、その他各種届出について

柏原市役所高齢介護課 窓口②番 ☎ 972-1580（直通）



## 診療科からのお知らせ

### ○内科

専門外来として金曜日午前に神経内科の診療を行っています。頭痛やめまい、手足のしびれ、脳疾患による後遺症などでお困りの方は、ぜひご受診を。完全予約制です。

**予約方法** 午後3時～5時に内科（内線 1580）へ

### ○外科

乳腺外来は、月・木曜日午後、火曜日午前に行っています。いぼ痔や切れ痔・痔ろうの診察や、いぼ痔に対する最新の ALTA 療法（ジオン注射）も行っています。痔は種類により治療法が異なりますので、お悩みの方はぜひ受診してください。

### 患者相談窓口 内線 1130

月～金曜日の午前9時～11時30分、午後1時～3時

### 時間外救急診療（内科・外科）

木曜日 午後5時受付開始（祝日除く）

土曜日 午後1時受付開始（祝日の場合午前9時開始）

### 休日診療（内科・外科・小児科）

日曜日 午前9時受付開始（小児科は午前11時30分まで）

### 小児科夜間急病診療

木曜日 午後5時～7時30分受付（祝日除く）

### ◎無償ボランティア募集（病院総務課・内線 2631）

月～土曜日の3時間程度、患者さんの手伝いをお願いします。

診療予定表（4月1日予定 変更になる場合あり）

科 別	区 分	月	火	水	木	金	土
内 科	午前	○	○	○	○	○	○
	午後	○	○	○	○	○	×
外 科	午前	○	○※乳腺	○	○	○	○
	午後	乳腺外来	○	○	○※乳腺	○	×
泌尿器科	午前	○	○	×	○	○	△
	午後	検査・初診	検査・初診	×	結石破碎 (ESWL)	×	×
整形外科	午前	○	○	○	○	○	○
	午後	予約のみ	○	予約のみ			×
小児科	午前	○	○	○	○	○	急患のみ
	午後	一般	×	×	×	予約のみ	×
産婦人科	午前	○	○	○	○	○	×
	午後	超音波外来・初診	女性外来・初診	予約のみ	×	予約のみ	×
眼 科	午前	○	○	○	×	○	△
	午後	×	×	×	×	×	×
耳 鼻 咽喉科	午前	×	×	×	△	×	×
	午後	□	×	□	△	□	×
皮膚科	午前	○	予約のみ	○	○	○	×
	午後	○	×	×	フットケア外来	○	×

【○印】 診察あり 【×印】 検査・手術のため診察なし

【△印】 第2・4週のみ 【□印】 午後2時～3時のみ

■ 診察受付 ◎午前 8時20分～11時15分 ◎午後 正午～3時

※乳腺印 通常の診察のほか乳腺外来を行っています。

※外科、泌尿器科および整形外科の午後診察は緊急手術等で休診の場合があります。

※耳鼻咽喉科は予約制です（木曜日は予約外患者3名程度可能）。

※小児科のワクチン接種は予約制です。

**問合せ受付時間** 眼科・皮膚科11～16時、耳鼻科12～16時、外科・小児科・整形外科13～16時、内科・産婦人科・泌尿器科15～17時

## 病院職員の募集

### ▼看護師

**受験資格** 看護師免許を有する

または平成27年3月までに取得

見込みで、昭和44年4月2日以

降に生まれた方

**採用人数** 若干名（定員にな

り次第締切り）

**試験方法** 面接での口頭試問

**採用時期** 免許を有する方は

随時、取得見込みの方は4月

以降

**▼助産師**

**受験資格** 助産師免許を有す

る5年以上の経験者で、昭和49

年4月2日以降に生まれた方

**採用人数** 若干名（定員にな

り次第締切り）

**試験方法** 面接での口頭試問

**採用時期** 随時

**▼薬剤師**

**受験資格** 薬剤師免許取得者

で昭和50年4月2日以降に生

まれた方

**採用人数** 若干名（定員にな

り次第締切り）

**試験方法** 面接での口頭試問

**採用時期** 随時

**▼3職種共通**

**申込み・問合せ**

病院総務課 内線2632

病院

健康

募集

## 退任医師のお知らせ

（3月31日付け）

高石 修（副院長）

柳生 恭子（内科部長）

湯川 知洋（内科医長）

梅川 加奈子（内科医長）

杉田 奈央子（内科医員）

武田 香織（内科医員）

久川 豊（産婦人科副部長）

岩村 千代（周産期統括部長

堀口 悠衣（皮膚科医員）

金沢 知春（後期研修医）

**注意** 募集要項配布と受付は、平日午前9時～午後5時と土曜日午前9時～正午。

### ●アルバイト看護師

**採用人数** 若干名

### ●アルバイト薬剤師

**要件** 薬剤師免許取得者

**採用人数** 若干名

**採用時期** 随時

※勤務の方法につき、日単位または時間単位、委細面談。

### ▼2職種共通

**申込み・問合せ**

病院総務課 内線2632

# けんこうガイド

予約・問合せ 保健センター ☎ 973-5516 平日9:00～17:15) ※市民対象。車での来場はご遠慮ください。

※手話通訳は 障害福祉係 FAX 972-2200 に事前連絡を。  
※「暴風警報」等により 事業は中止・縮小します。

## 小児救急 電話相談

☆午後8時～翌朝8時。小児科医の支援体制のもと看護師と保健師が相談に応じます。  
夜間の子どもの急病時、病院へ行くほうが良いかどうか迷った時などにご利用ください。  
NTTのプッシュ回線は# 8000、携帯電話・ダイヤル回線・IP電話からは ☎ 06-6765-3650 通話料有料

予防接種・健康づくり等については、巻末の年間予定表をご覧ください。

事業名	予約受付開始	予約方法	その他
がん検診 (4～6月分)	4月4日 午前9時～	電話または来所	日程等詳しくは巻末の保健センター事業年間予定表をご覧ください。
わいわい健康大作戦第1回 (調理実習編・運動編)	4月7日 午前9時～		

## 狂犬病予防注射・飼い犬登録をお忘れなく！

飼い主には生涯に1回の飼い犬登録と、年1回の狂犬病予防注射が義務付けられています。右のとおり実施しますので、お近くの会場で受けさせてください。病気や妊娠等で受けられない場合もあります。

**対象犬** 生後91日以上犬

**注射費** 3,200円 **登録費** 1頭3,000円

※集合注射、個別注射どちらも費用は同じ。

◎登録済みの方には、通知を送付していますので、必ず通知書をご持参ください。

**問合せ** 保健センター ☎ 973-5516

### ◎個別注射

獣医院名	住所	電話番号
柏原獣医科医院	大県2	971-1500
みのり動物病院	平野1	972-2100
なかはぎペットクリニック	国分本町7	978-7746
ひらい動物病院	国分本町1	975-3232
玉手山動物病院	国分西1	976-0775

### ◎集団注射 (雨天中止)

実施日	会場	時間
4月2日(水)	玉手小学校	10:00～10:50
	旭ヶ丘小鳩公園	13:30～14:00
4月3日(木)	柏原西幼稚園	10:00～10:50
	高井田白坂神社	13:30～14:00
4月7日(月)	堅下合同会館	10:00～10:40
	法善寺公園	13:30～14:00
	文化センター前公園	14:20～14:50
4月8日(火)	国分市場第8公園	10:00～10:30
	若草公園(国分東コミュニティ会館南)	10:50～11:20
	国分第二雨水ポンプ場	13:30～14:00
4月9日(水)	安堂駅前公園	10:00～10:30
	保健センター	10:50～11:20
	畑上青年会場	13:30～13:50
	畑下町ぶどう出荷場	14:00～14:20
	旭ヶ丘公園	14:50～15:20

◀ 上記以外は左記医院などで注射・登録をしてください。

## 新規飼い犬登録申請書 (新規登録の方は、記入の上会場にご持参ください)

所有者住所等	〒582-00 柏原市	丁目 番号	ふりがな氏名		
	電話番号				
犬の種類	1 雑種 2 柴犬 3 シェットランドシープドッグ 4 マルチーズ 5 ビーグル 6 ヨークシャテリア 7 シーズー 8 ポメラニアン 9 プードル 10 ダックスフンド その他( )				
犬の毛色	茶 白 黒 黒茶 白茶 白黒 その他( )	犬の生年月日	(西暦年)	年	月 日
性別	おす	めす	犬の名		

市民のための健康  
づくりプログラム

# KASHIWARA セレクト・ウエルネス 自分の健康、自分で選ぼう！

セレクト・ウエルネス柏原は…健康づくりに役立つプログラムを各自で選ぶものです。

★往復はがき申込必要 \*番号1・2はどちらか一方、6～13の教室はいずれか1つです。

番号	強度	教室名	対象	日程	時間	場所	定員	問合せ
1	中	生活習慣病予防と こころのリフレッシュ体操	40歳以上	5月15日～9月25日 (木曜日10回)	10:00～11:15	オアシス	60	
2	強			5月22日～10月2日 (木曜日10回)				
3	中	リズムストレッチ教室 (旧 手軽な運動と楽々ストレッチ)	40歳以上	5月19日～9月8日 (月曜日12回)	10:00～11:30	オアシス	50	保健センター ☎ 973-5516
4	中 強	リズム筋トレ教室 (旧 ソー快ファイティングでストレス発散)	30歳以上	5月14日～8月27日 (水曜日12回)	10:15～11:30		45	
5	強	エンジョイエアロ教室	30～64歳	5月23日～9月12日 (金曜日12回)	10:00～11:30	オアシス	45	
6	弱	体すっきり若返り教室 A 火曜午前の部	介護認定を 受けてない 65歳以上	5月20日～2月24日 (火曜日25回)	10:15～11:20	老人福祉センター やすらぎの園	40	高齢介護課 高齢者福祉係 ☎ 972-1570
7		// B 火曜午後の部			14:00～15:00	市民交流ひろば	30	
8		// C 水曜午前の部		5月21日～3月4日 (水曜日25回)	9:30～10:30	オアシス	35	
9		// D 水曜午前の部			11:00～12:00		35	
10		// E 水曜午後の部		5月22日～3月5日 (木曜日25回)	14:00～15:00	国分図書館	35	
11		// F 木曜午前の部			10:30～11:30		35	
12		// G 木曜午後の部			13:00～14:00		35	
13		// F 木曜午後の部			14:30～15:30		35	

※持病をお持ちの方は必ず主治医にご相談ください。

※教室番号について前回から変更があります。強度、曜日などご確認の上お申し込みください。

(往信) 582-8555 セレクト・ウエルネス 柏原係	柏原市役所 何も書かないで ください。	(返信) - ご記入ください。 あなたの住所を	①住所 ②氏名・性別 ③生年月日・年齢 ④電話番号 ⑤教室番号・教室名
------------------------------------	---------------------------	----------------------------------	---

往復はがきに左のとおり記入し 4月18日(金)【必着】でお送りください(1枚1教室)。応募多数時は23日(水)10時に保健センターで公開抽選(過去1年間に申込教室に参加していない方優先。8時時点で警報発令時順延)。結果等詳細は、はがきで通知。

4月の予定 ☎994-0661 FAX922-4965 八尾市清水町1-2-5

八尾保健所だより	検便検査(腸内細菌・寄生虫卵)	7・14・21日 9:30～11:30
	水質検査(飲用水等)	事前に検査内容等の確認を 有料
	C・B型肝炎ウイルス検査	10日 14:00～14:30(予約制)
	血液(HIV)検査(匿名可)	3・10・17・24日 9:30～10:30 ※ 藤井寺保健所(☎955-4181)はHIV即日検査可能。要問合せ
	療育相談・こころの健康相談 アルコール専門相談	日程など詳細は要問合せ(予約制)
	平成26年4月1日より、犬や猫などのペット動物の相談窓口は、犬、猫の引取りとあわせて、大阪府動物管理指導所藤井寺分室(旧称 犬・ねこの相談室 藤井寺分室)に変更となります。 これまでの各保健所における犬に関する相談窓口は廃止となります。 問合せ 大阪府動物管理指導所藤井寺分室 ☎072-937-1101 動物愛護畜産課動物愛護グループ ☎06-6210-9615	

## 献血にご協力を！

4月16日(水) リビエールホール前  
午前10時～正午  
午後 1時30分～4時

本人確認のため免許証・保険証等の証明書、献血カードをお持ちの方は献血可能日を確認の上、ご持参ください。

問合せ 柏原市献血推進協議会事務局  
☎ 973-5516



## 募集

### 職員の募集

**藤井寺市柏原市学校給食センター調理員（臨時職員）**

応募資格 昭和42年4月2日以降生まれの方

募集人数 5名程度

受付期間 4月2日～11日（土日除く）

申込み 履歴書と調理師免許の写し（お持ちの方のみ）を持って、期間中の午前9時～午後4時に藤井寺市柏原市学校給食組合総務係まで。

問合せ 同組合 ☎953・3765

### 国家公務員

①国税職員 受付期間 4月1日～14日 問合せ 大阪国税局人事第二課 ☎06・6941・5331

②労働基準監督官 受付期間 【ネット申込み】 4月1日～14日 【郵送・持参】 4月1日～2日

問合せ 大阪労働局人事第一係 ☎06・6949・6485

### ※共通項目

応募資格 ①昭和59年4月2日～平成5

年4月1日生まれの方

②平成5年4月2日以降生まれで、大学を卒業した方（卒業見込および人事院が同等の資格があると認める方含む）

1次試験日 6月8日（日）

※2次試験日は合格者に通知

申込み ネット申込みを利用

<http://www.jinji-shiken.go.jp/juken.html>（②は郵送・書類持参の申込み可）

とくとくトラック市

軽トラックなどの上に野菜や果物、衣料品などを載せて販売する朝市を行います。

開催予定日 5月25日（日）

午前9時～正午

募集店舗数 30店舗（先着順）

出店品目 野菜・果実・衣料品・食品加工品・など

出店料 無料

応募期限 4月30日（水）午後5時

出店スペースと条件 原則1区画2.5m×5m（通路を含む）で軽トラック、軽ワンボックス、テント（フリーマーケット形式を含む）とします。ただし、テントのみでの出店

の場合は、お断りする場合があります。

問合せ 産業振興課 ☎972・1554、商工会 ☎972・0881

環境フェア

ステージ出演者募集

演奏・コーラス・漫才など

演目は問いません。

開催予定日 6月1日（日）

申込み・問合せ 環境保全課

☎972・1534

定期救命講習

①上級救命講習

とき 5月10日（土）午前9時30分～午後5時30分

ところ 陵南の森総合センター（羽曳野市島泉8・8・1）

②普通救命講習Ⅰ

とき 5月25日（日）午後1時30分～4時30分（WEB講習修了者は2時30分～）

ところ 消防本部視聴覚室

※共通項目

申込み 講習日の1カ月前から電話で受付開始

定員 先着30名

問合せ 柏原羽曳野藤井寺消防署 ☎958・9937

## 公民館講座受講生（春期）

初めての方を対象にした基礎から学べる講座です。あなたも春からチャレンジしてみませんか？  
※都合により日程変更の場合あり。

※秋期講座は広報9月号に掲載予定。（春期の受講者も申込可）



ところ 文化センター公民館

申込み 4月9日～5月7日の午前9時～午後8時（日～火曜日、祝日は午前9時～午後5時）に電話で公民館（☎971-0013）まで。いずれも先着順、10名以上で開講。※1人1講座のみ。

受講料 3,600円（初回受講時に徴収。途中退講時の払い戻し不可。その他、教材費・材料費は別途。）

講座名	内容	定員	曜日	時間	日程
①実用書道をゆっくり学ぶ	一文字創作、祝儀袋、暑中見舞いはがきなど実用の書を学ぶ	20	月	午前9時30分～11時30分	6/2・9・16、7/7・14・28 8/4・11・18、9/8・22・29
②やさしい生け花	生け花をやさしく学ぶ	15	火	午後1時～3時	6/10・17・24、7/8・15・22 8/5・12・26、9/9・16・30
③季節を彩る押し花	草・花・葉の押し花を基礎から学ぶ	15	木	午前9時45分～11時45分	6/5・12・26、7/3・10・24 8/7・21、9/4・11・18・25
④水墨画入門	水墨画の技法を基礎から学ぶ	15	木	午前9時30分～正午	6/5・12・19、7/3・10・17 8/7・21・28、9/4・11・18
⑤楽しい陶芸	茶碗や皿などの作品づくりを基礎から学ぶ	20	金	午前9時30分～正午	6/6・13・20、7/4・11・18・25 8/1・8・22、9/12・26

## 公民館の講座

### ①公民館教養・基礎講座

#### 初歩のフランス語講座

内容 フランス語を基礎から楽しく学びます。

とき 5月7・14・21日、6月4・11・18日、7月2日・9・16・23日の水曜日、午後7時～9時(全10回)

ところ 公民館3階展示室

定員 先着15名(定員を超えた場合は初めての方を優先)

受講料 3千円

### ②公民館教養・基礎講座

#### 和紙ちぎり絵講座

内容 手すき和紙を指先でちぎり、のりで貼って作ります。

とき 5月13・20・27日、6月3・10・17・24日、7月1・8・15日の火曜日、午後1時～3時(全10回)

ところ 公民館2階実習室

定員 先着20名(定員を超えた場合は初めての方を優先)

受講料 3千円(材料費別途)

### ③公民館教養講座

#### 古代文字の発見と解読者たち

内容 世界四大文明とともに生まれた人類の叡智ともいえる古代文字の発明と、その解

読者たちについて学びます。

とき 5月14・21・28日、6月4・11日の水曜日、午前10時～11時30分(全5回)

ところ 公民館3階展示室

講師 元NHKチーフアナウンサー・白鳳女子短期大学教授 児島建次郎さん

定員 先着40名

受講料 2千円

※各講座共通

対象 18歳以上の市内在住・在勤・在学の方

申込み 4月4日～19日の午前9時～午後8時(日・火曜日、祝日は午前9時～午後5時)に公民館(☎971・0013)へ電話で申し込んでください。

※受講料は初回受講時に徴収、途中退講時の払い戻し不可。10名未満の場合は中止。

## 文化財講座

### ～縄文から弥生へ～

縄文時代から弥生時代への変化の様子を、講義と現地見学から学びます。

内容 講義4回、講演(市民歴史大学)4回、見学会4回

とき 5月～来年3月の第2土曜日と3月の第4土曜日(変更になる場合があります)。

講義・講演は午後1時30分～。見学会は時間が変わります。

ところ 講義・講演は歴史資料館研修室、見学会は現地集合

費用 年間2千円(初回に徴収、見学会の交通費等は含みません)

対象 市内在住・在勤・在学で、1年を通じて参加できる方、60名

申込み 4月15日(火)必着で、必ずはがきで申し込んでください。はがきには、文化財講座希望と明記し、住所・氏名・電話番号を書き、はがき1枚に1人ずつお申し込みください。申込みが定員を超えた場合は、抽選となります。

抽選の結果は、4月30日までに応募者全員に通知します。

申込先 〒582・0015

高井田1598・1 柏原市

立歴史資料館

問合せ 歴史資料館

☎976・3430

## 公立幼稚園なかよし広場

市内の公立幼稚園で園庭を開放しています。

とき 5月～翌年3月の午前中約1時間30分  
対象 柏原西・堅下・玉手・国分…2～3歳児  
堅下北…0～3歳児  
堅上…0～2歳児  
問合せ ○柏原西幼稚園 ☎972-6031  
○堅上幼稚園 ☎979-0604  
○国分幼稚園 ☎977-0951  
○堅下幼稚園 ☎972-0241  
○堅下北幼稚園 ☎971-6502  
○玉手幼稚園 ☎977-5136

## 親と子のための教室

とき 5月～翌年2月、主に水曜日  
【3歳児】午後(2時間程度)、年間10回  
【2歳児】午前(1時間程度)、年間5回  
※ただし堅下北においては、2・3歳児合同で年間10回  
ところ 柏原西・堅下・堅下北・国分・玉手幼稚園  
対象 3歳児または2歳児と保護者  
定員 1教室につき【3歳児】40組、【2歳児】15組(申込み多数の場合は抽選)  
※柏原東小学校の校区にお住まいの方は柏原西・堅下・堅下北のうちから、旭ヶ丘にお住まいの方は国分・玉手のどちらかから選んで参加できます。  
問合せ 社会教育課 ☎972-1688

※上記の2教室は、申込み受付を同時に行います。

申込み 4月14日(月)・15日(火)の午後1時～3時の間に、各幼稚園に申し込んでください。

参加費 無料。ただし、保険料1,600円(親子対象・2教室で共通)と名札や教材費などは別途必要。

## 読み聞かせ

### ボランティア講座

絵本の読み聞かせ初心者の方向けに、本の読み方・選び方、プログラムの組み方等をご紹介します。

#### とき・テーマ

①4月10日(木) 午後1時～3時「絵本の読み聞かせとは？」(実演・講義)

②4月17日(木) 午後1時～3時「読み聞かせをしてみよう！」(実習)

ところ 国分図書館4階

対象 読み聞かせボランティア活動をしたいと考えている方、すでに活動されている方、先着15名 ※2回連続で参加ください

申込み・問合せ 電話または直接、国分図書館(☎975・1212)まで。

### こども一日図書館員

図書館のお仕事を体験できます。

とき 4月27日(日) 午後1時～(2時間半程度)

ところ 国分図書館2階

対象 市内在住の小学生4～

6年生、2名

申込み・問合せ 4月19日(土)までに、電話または直接国分図書館(☎975・1212)まで。応募多数時は抽選。

対象 市内在住・在勤で中学生以上の方、20名(以前に受講済みの方は不可、貸しラ



### ソフトテニス教室

とき 4月6日から全8回(予備日あり)

ところ 堅下庭球場

対象 中学生以上

定員 15名

参加費 3千円

申込み・問合せ 4月5日までに、電話または直接堅下庭球場(☎971・9750)まで。

### 初心者テニス教室

とき 4月6日～9月28日の日曜日、午前9時～10時25分(全15回)

ところ 片山庭球場

対象 市内在住・在勤で中学生以上の方、20名(以前に受講済みの方は不可、貸しラ

ケット有)

申込み 4月6日(日) 午前8時50分～、参加費1500円と印鑑を持参して片山庭球場まで。(※8時50分時点で定員を超えた場合は抽選。定員に満たない場合は以後受付順) 4月6日からスクールを開始します。

持ち物 テニスシューズ

問合せ

柏原市テニス協会 田中さん ☎090・8146・0290

### 空手道練習生募集

平成26年度の受付を各道場の練習日に行います。(会費必要) 随時見学も可能です。

道場名・練習日

◆玉手塾 魏楼館

とき 火・金曜日、午後8時～

ところ 玉手町25・67

◆柏原市空手道教室(2会場)

①市立第二体育館 月・木曜日、午後7時～9時

②柏原東小学校 毎火曜・隔週土曜日、午後7時～9時

◆柏原育成会(2会場)

①柏原中学校 月・木曜日、

午後7時～9時

②堅下北小学校 金曜日午後7時～9時30分、日曜日午後1時～4時

◆松豪会館

とき 火・木曜日、午後7時～9時

ところ 堅下小学校

◆賢友流 知新館

とき 火・木曜日、午後7時～9時

ところ 国分中学校

※各道場共通項目

受付期間 4月1日～6月30日

対象 幼児～一般(クラスにより時間帯等が異なる場合があります)

問合せ

柏原市空手道協会 田中直樹さん ☎972・2145

### 柏原市卓球協会会長杯参加者募集

とき 4月27日(日) 午前9時～午後5時

ところ 市立体育館

種目 男女別団体戦(1チーム3～4名で構成、男子種目に女子の出場は可)

参加費 1チーム1500円

対象 卓球協会登録団体、同個人登録者

募集数 男女各先着24チーム

申込み 4月6日～18日に、ファックス(☎972・0878)でのみ受付

問合せ 柏原市卓球協会 土肥さん ☎090・7098・6867



### 茶道(裏千家)クラブ生募集

ところ 柏陽庵

(高井田1591・10)

◆茶の湯わ葉会

とき 月1回程度の日曜日 午前9時～午後4時30分

申込み・問合せ 大蔵隆子さん ☎977・9601

◆柏陽会

とき 月1回程度の水曜日 午前9時～午後4時30分

申込み・問合せ 乾宗恵さん ☎971・1134



## ひとり親家庭等のための 就業支援講習会

・パソコン初・中級講座

受講期間 6月14日～8月16

日の毎土曜日、午前9時30分

～午後3時30分(全10回)

ところ 谷町福祉センター

受付期間 4月14日～5月14

日(当日消印有効)

申込み等 詳しくは問合せ。

問合せ 大阪府母子家庭等就

業・自立支援センター ☎06

・6762・9995

## 障がいのある方のための ピアセンター講座

①パーカッションクラブ

太鼓をたたいてリフレッシュ

とき 4月26日(土) 午後2

時～3時

ところ 自立支援センター

申込み 登録の後自由参加

②ピアカウンセラーサロン

ふうせんバレーにチャレンジ

内容 風船バレーで体を動か

しながら、楽しく交流しま

しょう。

とき 4月25日(金) 午後1

時30分～3時

ところ オアシス地域交流

ホール

定員 20名

持ち物 動きやすい服装と

靴・タオル・参加費100円

締切り 4月18日(金)

※共通項目

申込み・問合せ ピアセン

ターかしわら(自立支援セン

ター内) ☎971・2035

FAX 971・6801

## アニマルセラピー講座

愛犬とともに与える心の癒し

とき 5月17・24・31日、6

月7日のいずれも土曜日、午

前11時～午後0時30分(※愛

犬を連れての受講は5月24・

31日のみ)

ところ 関西女子短期大学

講師 NPO法人日本アニマ

ルセラピー普及協議会理事長

宮地ちえみさん

受講料 無料

募集人数 20名

締切り 5月2日(金)

申込み・問合せ 関西女子短

期大学・医療秘書学科 ☎・

FAX 977・9564 メール

kouza@kwc.ac.jp

※車で来場予定の方は申込時

にお知らせください。

## 男の栄養教室

～簡単クッキング～

とき 4月16日(水) 午前10

時～午後1時

ところ オアシス

対象 市内在住の男性、15名

材料費 500円

申込み 往復はがきに住所・

氏名・年齢・電話番号を記入し、

〒582・0018大県4・

15・35柏原市ボランティア・

市民活動センターボランティア

アングループヘルスMかしわら

「男の栄養教室」へ4月5日必

着で送付。応募多数時は抽選。

問合せ ヘルスMかしわら

☎972・6760

## イエローライン

プロジェクト

河内かしわらわたの日

とき 4月9日(水) 午前10

時30分～午後4時

ところ ふれあい館オガタ

(清州1・3・21)

内容 昨秋収穫した河内木綿

の綿繰り。スピンドル作りも

楽しめます。(申込不要)

問合せ イエローラインプロ

ジェクト・大教大彫刻研究室

FAX 978・3730 メール

tyosoken@cc.osaka-kyoiku.ac.jp

## ボーイスカウト エンジョイキッズ

とき 4月20日(日) 午前10

時～午後1時(※雨天中止)

ところ 教育センター前河川敷

内容 段ボール工作・草すべり

定員 15名(参加無料)

対象 園児・小学校低学年

持ち物 帽子・水筒・軽食

申込み・問合せ 柴田さん

☎・FAX 921・2121

締切り 4月17日(木)

## ネイチャーオリムピック 野外活動と食の祭典

とき 6月1日、10月26日、

12月7日、2月8日と、8月

2日～3日の1泊2日

※5月11日午前10時～11時に

保護者向けの説明会

参加費 1万7500円(全

5回分、会員登録で割引あり)

対象 小学2～6年生、20名

申込み 4月6日までに本郷

の家サイト専用フォームから

<http://motosatonoieki.jp>

問合せ 本郷の家 ☎070

・6542・6786

## 高齢者向けサロン

	いきいきサロン～若返り教室～	いきいきサロン	物忘れ予防サロン
	簡単な体操で若返り (お茶・タオル持参)	童謡や唱歌を歌おう	脳のトレーニング
とき	4月11日(金) 午後2時～2時30分	4月18日(金) 午後2時～3時10分	4月7日(月) 午後2時～3時10分
ところ	市民交流ひろば4階 (柏原駅北西線路沿い)	オアシス3階地域交流ホール	
対象	おおむね60歳以上で、会場まで自分で来られる方(参加費1回100円)		
問合せ	高齢者いきいき元気センター ☎970-3100 当日参加も可能		

相談コーナー（無料・秘密厳守）※その他の相談はカレンダーに記載しています。

相談名	とき	ところ	予約・問合せ
人権いろいろ相談	月～金曜日（祝日除く）午前9時～午後5時	フローラルセンター	人権推進課 ☎ 972-6100
女性のための相談	7日・21日 午前10時～午後3時（面接・要予約）	フローラルセンター	☎ 972-1501 内線 5301、電話相談可
女性・子ども電話相談	月～金曜日（祝日除く）・午前9時～午後5時 ☎ 972-0110・午後5時～9時 ☎ 090-4030-4844		
女性の悩み電話相談	火～金曜日午後5時～8時、土・日曜日午前10時～午後4時	ドーンセンター	☎ 06-6937-7800
男性のための電話相談	月～金曜日午前10時～午後4時 ☎ 972-6100		
福祉	福祉相談	月～金曜日（祝日除く）午前9時～午後5時	社会福祉協議会 いきいきネット相談支援センター ☎ 972-6676 FAX 970-3200
		水曜日 午後2時～4時	国分合同会館 社会福祉協議会 ☎ 972-6760・FAX 970-3200
	障害者就労相談	毎日 午前9時～午後5時（要予約）	障害者就業・生活支援センター ☎ 940-1215、八尾市楽音寺 1-84
	障害者相談	月～金曜日 午前9時～午後5時（緊急時は転送電話で対応）	自立支援センター ピアセンターかしわら ☎ 971-2039・FAX 971-6801
		◎随時相談 肢体…大石紘嗣郎 ☎ 977-0413 永田利雄 ☎ 971-7045、視覚…大野幸子 ☎ 971-7052、聴覚…石村幸雄 FAX 976-0087	
	知的障害者相談	火～土曜日 午前10時～午後5時	生活支援センターさんねっと ☎ 978-1880
		◎随時相談 曾奈京子 ☎ 974-6591 横山泰直 ☎ 975-2200	
	精神障害者相談	月～水・金・土曜日（祝日除く）午前9時～午後5時	地域生活支援センターかしわらくまのいえ ☎ 978-6073
子育て	教育相談	（一般）月～金曜日（祝日除く）午前9時～午後5時 （学費）月～木曜日（祝日除く）午前9時～午後5時	教育研究所 ☎ 970-3123、大正 1-9-53
	いじめ110番	土日祝日を除く午前9時～午後4時30分 ☎ 0120-79-0110	子どもの悩み相談ダイヤル 24時間対応 ☎ 0120-728-525
	子育て電話・来所相談	月～金曜日午前9時～午後5時、健康福祉センター内家庭児童相談室 ☎ 973-5130	18歳未満の子育てで悩んだり困ったりした場合にご利用を。
その他	就労困難者のための相談	月・火・木・金曜日（祝日除く）午前9時～午後5時（要予約）	地域就労支援センター 第1～3相談室 ☎ 972-5573・5586・5595
	安全・安心相談室	月・火・木・金曜日午前10時～午後3時 市役所1階ロビー	不当な要求・脅しでお困りの場合、事件を目撃して不安な場合にご利用を。

## 老人福祉センター ☎ 976-1666

開館 午前9時30分

対象 60歳以上の自分で来られる方

### 手芸教室「ちりめんで作るからくりひもの小物入れ」

とき 4月14日（月）午前10時30分～正午

費用 300円（要申込み）

### 踊って楽しい介護予防と口もと笑顔で健康教室

とき 4月14日（月）

午後1時30分～2時30分

内容 河内音頭や炭坑節を習います

### レクリエーション教室

とき 4月2・9・16・30日

午後1時30分～2時30分

内容 馴染みの曲に合わせた体操、踊り等

## くらしのサポートサービス

困り事で援助を受けたい者と可能な時間でお手伝いする者との相互会員組織で成り立ち、隣近所で支えあう「やさしい福祉のまちづくり」を目指すものです。あなたも会員に！

**活動内容** 食事の準備や庭掃除など、軽易な日常生活上の援助で、依頼会員にとって必要で協力会員にできる範囲のこと。

※身体介助、お金の振り込み・引き出し等は利用不可。

**1時間の料金** 平日 700円、土日祝日 900円

**利用時間** 午前9時～午後5時（時間外の場合割増料金）

**問合せ** 社会福祉協議会地域福祉係 ☎ 972-6760

## 柏原の“今”が飛びこんでくる！



★毎週金曜日は「ふれあい館オガタ」で初心者向けFacebook勉強会。無料。

開催時間については、当日ご連絡の上、ご確認ください。

サークルのイベント告知に♪

Webサイトのご相談承ります

## かしわらイイネット

TEL: 080-1495-0269

NPO法人かしわらイイネットは、まち情報の発信によって、人と人のつながりをつくります。

かしわらイイネット 検索

<http://www.kashiwara-e.net/>

## 障がいのある子の親のための子育て講座

自分にあった子育てを一緒に学びませんか。

とき 5月13日～7月8日の毎週火曜日

午前10時～正午

ところ 関西福祉科学大学（参加無料・保育あり）

対象 1～5歳の障がいのある（またはその疑いのある）子を育てている親、10名程度

申込み・問合せ なにわの里地域相談連携室

☎ 978-2202

# サンヒル柏原だより

～「歴史街道リゾート」で至福のひと時を～  
ご予約・お問合せは ☎ 972-3377 まで

大人気!

## 「桜パック」

期間 実施中～4月13日(日)まで

内容 特別料理、喫茶、入浴(タオル・貸しバスタオル付)、おみやげ  
※お食事はレストランで

料金 3,100 円(税込)



まだ間に合う!

## 歓送迎会プラン

職場やグループの仲間と集い、語らう  
リーズナブルなプランが登場!

個室宴会場をご利用いただけます。

内容 宴会大皿料理(2時間飲み放題付)

料金 5,143 円～(税込)

70歳以上の柏原市民対象の高齢者向け宿泊プランが誕生

## 近くでゆったり旅気分「ひだまりプラン」

チェックイン:午後2時/チェックアウト:午前10時

※+1,000円で昼食付き、チェックアウト午後3時まで延長

社会福祉協議会の協力を得て、サンヒルならではの高齢者にやさしい、おもてなし・食材のプランです。

4月13日(日)午前11時～午後4時まで、レストランは貸切営業とさせていただきます。

平日、1泊2食付き

料金 6,800 円(税込)

お一人様が70歳以上で柏原市民なら、

ご夫婦・友達同士・グループでも可。

## 公共施設などのご案内

市役所(教育センター)	☎ 972-1501	安堂駅南西 300m	市立柏原病院	☎ 972-0885	法善寺駅南西 400m
国分合同会館	☎ 978-6001	国分駅南東 300m	体育館	☎ 977-8600	国分駅西 900m
堅下合同会館	☎ 971-6800	堅下駅東 150m	第二体育館	☎ 971-5976	安堂駅北東 600m
堅上合同会館	☎ 979-0572	堅上小学校北 300m	歴史資料館	☎ 976-3430	高井田駅北 350m
公民館(文化センター)	☎ 971-0013	柏原駅東 250m	K.Iホール(勤労者センター)	☎ 972-5557	柏原駅南西 600m
柏原図書館	☎ 971-0335	柏原駅東 250m	地域就労支援センター	☎ 972-5573	勤労者センター内
国分図書館	☎ 975-1212	国分駅南東 600m	自立支援センター	☎ 971-2035	FAX 971-6801
保健センター(オアシス内)	☎ 973-5516	大泉南交差点東 200m	ピアセンターかしわら	☎ 971-2039	自立支援センター内
社会福祉協議会(オアシス内)	☎ 972-6786	大泉南交差点東 200m	シルバー人材センター	☎ 972-1583	市役所南 150m
老人福祉センター(やすらぎの園)	☎ 976-1666	国分駅西 800m	柏原警察署	☎ 970-1234	柏原南口駅西 400m
市民サービスコーナー	☎ 972-6322	柏原駅西口 1階	柏羽藤環境事業組合	☎ 976-3333	
市民プラザ	☎ 973-5211	柏原駅西口	クリーンピア 21	☎ 975-2580	
ほっとステーション	☎ 971-2020	柏原駅西口	玉手浄水場	☎ 978-6195	道明寺駅東 400m
たまたばこ	☎ 977-7030	玉手浄水場跡地	サンヒル柏原	☎ 972-3377	

市民の動き 2月末

人口 72,561 人(−59) 男 34,965(−51) 女 37,596(−8) 世帯数 30,989(−11) (前月比)

広報 かしわら

2014年4月号 No.733

〒582-8555 大阪府柏原市安堂町1番55号 ☎ 072-972-1501

発行 柏原市

編集 広報聴課

URL <http://www.city.kashiwara.osaka.jp> メール [info@city.kashiwara.osaka.jp](mailto:info@city.kashiwara.osaka.jp)

株式会社加登  
5000基の建墓実績! 関西一の眺望!

## はびきの中央霊園

ご来園でもれなくオリジナルエコバッグプレゼント!

〒583-0841 羽曳野市駒ヶ谷917-30

永代供養付  
墓地・墓石  
セット価格 **78.3万円**  
※管理料は含まず

セット内容  
■墓地代:(永代使用料)市70cm×奥行93cm  
■参石:白御影石本磨 ■墓石:白御影石本磨  
■刻字:一式(戒名は別途) ■据付工事:一式

永代供養墓  
『ひだまり』41万円より

墓参用無料送迎バス随時運行  
近鉄大阪線「河内国分」駅から10分  
近鉄南大阪線「駒ヶ谷」駅から5分  
【運行時間】午前9時～午後4時※祝祭日を除く水曜日運休

はびきの中央霊園

近鉄大阪線「河内国分」駅から10分  
近鉄南大阪線「駒ヶ谷」駅から5分

お電話1本ですぐお迎えに  
あがります。

〒583-0841 羽曳野市駒ヶ谷917-30  
☎ 072-956-5556 FAX 072-956-5557

※広告および広告の内容に関する一切の責任は広告主に帰属します。また広告主である事業者およびその内容について市が推奨等をするものではありません。





## ■応募資格

リビエールホールを半年以内(H25年9月～H26年2月)に定期的にご利用いただいている方

ダンスやコーラス・太鼓・新体操・バンドなど大ホールで発表可能なジャンルに限ります。

## ■申込方法(※電話での受付不可)

リビエールホール窓口・FAX

## ■締切日

平成26年4月14日(月)17:00まで

※応募多数の場合は抽選

※詳細は、館内もしくはホームページをご覧ください

## 【リビエール祭 2014】

平成26年6月1日(日)11:30～15:00(予定)

参加費・入場料ともに無料

## リビエール祭2014 ～出場者大募集～

※昨年の開催風景



リビエールホールを中心に活動していただいている方々の発表会『リビエール祭』。今年は、6月1日(日)大ホールで開催します。その『リビエール祭』に出場される方の募集を行います。開催当日は、よしもとタレントの司会で行いますので、皆さん是非この機会に日頃の成果を大ホールで発表しませんか？

～室井滋・長谷川義史～

## しげちゃん一座 絵本ライブ

女優「室井滋」と絵本作家「長谷川義史」さんの、とっても楽しいトークライブを開催します。室井滋さん自身のエピソードである、絵本『しげちゃん』にまつわるお話や音楽にのせての朗読など楽しさ満載のライブです。



長谷川義史



室井滋

【出演】  
室井滋(女優)長谷川義史(絵本作家)  
大友剛(ピアノ) 岡淳(サクソフ)

■開催日：平成26年4月26日(土)

■開演：14:00(開場/13:30)

■場所：大ホール(全席自由)

■料金：柏原市民(友の会)前売割引価格  
大人 2,000円 子ども 1,000円

上記の前売割引価格より

●一般前売価格は、大人500円 子ども200円アップ  
●当日価格は、大人1,000円 子ども500円アップ

※3歳未満は入場不可

チケット  
発売中

## 第8回 名誉館長桂文三と 愉快な仲間寄席



毎回、好評の落語会も8回目を迎えます。  
今回は、「くるくるくるコミック」さんをゲストにお迎えして開催します。  
ぜひ、皆様お誘い合わせの上お越しください。

■開催日：平成26年5月10日(土)

■開演：15:00(開場/14:30)

■場所：レセプションホール

■料金：500円(全席自由)

※リビエール窓口のみの販売

チケット  
発売中

日	催事名	主催者	開演	ホール	入場料	問合せ
5	奥田バレエスクール発表会	奥田 経子	15:00	大ホール	無料	090-7765-2041
5	春の交通安全市民の集い	柏原市交通安全推進協議会	10:00	小ホール	無料	072-972-1501
5	青少年オーケストラ バリアフリー発表会	青少年オーケストラ(小船)	18:00	レセプション ホール	無料	072-941-7668
6	第6回八尾高校定期演奏会	八尾高校	13:30	大ホール	無料	072-923-4261
13	ダンスパフォーマンスライブ2014	ダンス・スピリッツ森久美	13:30	大ホール	無料	
13	プパコンサート	MIDORI音楽教室	13:00	小ホール	無料	
19	歌声パラダイス	木原・平澤津	14:00	レセプション ホール	要資料代	090-9610-4531
20	第56回吟士権者決定詩吟大会	大阪府詩吟連盟	9:30	大・小・ レセプション ホール	無料	06-6767-2227
26	室井滋・長谷川義史 “しげちゃん一座絵本ライブ”	柏原市民文化会館	14:00	大ホール	有料	072-972-6681
26～29	住友不動産(株)新築そっくりさん まるごと博覧会	住友不動産株式会社	10:00	レセプション ホール	無料	0120-093-776
29	夕陽丘高等学校吹奏楽部 定期演奏会	大阪府立夕陽丘高等学校 吹奏楽部	14:00	大ホール	無料	
30	八尾徳洲会病院 医療講座	八尾徳洲会病院	14:00	レセプション ホール	無料	

詳細は、各主催者にお問い合せください。

## イベントガイド(4月)

○福祉用具レンタル・介護用品販売  
**デイサービス愛の輪 見学＆無料体験実施中**  
 ○住宅改修工事全般：手すり1本からOK！**（見積り無料）**  
 介護のことなら、何でもお気軽にご相談ください ☎ **0120-06-0729**  
**エブリー ケアサービス**  
 株式会社エブリー   福祉用具カタログ「えが」をプレゼント中！  
 ——— なんでも、お気軽にご相談ください。 ———  
 ○国分営業所 田辺 1-13-13 ☎072-975-2323  
 ○柏原営業所 清州 1-3-34 ☎072-970-0127  
 ○デイサービス愛の輪 田辺 1-13-12 ☎072-975-2300

**みのり動物病院**  
 西洋医学と東洋医学をバランス良く取り入れています。  
 ・さまざまなペットの診察・各種予防接種・健康診断  
 ・トリミング・しつけ教室・老犬教室・ペットホテル  
 柏原市平野 1-12-15 (1F) 往診・送迎も行います  
 Tel072-972-2100  
 http://minoriah.web.fc2.com/  
 動物取扱業種別（保管） 大阪府登録第01528-2号  
 登録日 H20.7.11 有効期限 H30年7月10日 責任者 吉村範夫

**往診専門の獣医です**  
 往診時間  
 ・月～土曜日  
 午前9時～正午  
 午後2時～8時  
 ・日・祝  
 午前中のみ  
 ・狂犬病等各種ワクチン随時  
**なかはぎペットクリニック**  
 ご都合のよい日時をお電話ください  
 柏原市国分本町 7-8-34  
 ☎072-978-7746

**不動産買取専門店**  
 他社に依頼して売れていますか？  
**買取りは八尾本店へ**  
 多数の買取り依頼ありがとうございます  
**手数料は無料です!!**  
 ●土地（畑 駐車場）  
 ●車庫付の中古一戸建て ●平成築の中古マンション  
 不動産トータルプロデュース！ (社)大阪府宅地建物取引業協会会員 大阪府知事 (13) 第7298号  
**阪口不動産株式会社**  
 〒581-0017 大阪府八尾市高美町4丁目8番1号 ☎072-990-6060 Fax.072-990-6633 [E-mail] hannan@dream-life.co.jp

**レストラン歓送迎会 ご予約承り中!**  
**4月** 鍋料理とサラダ他2品と飲み放題で **3,100円（税込）**  
 ご家族やご友人とご入学、ご就職祝いにも・・・  
 ・前日迄に要予約 ・毎日午後5時～  
 ・JR高井田、近鉄安堂送迎可  
 4月13日（日）午前11時～午後4時まではレストランは貸切営業とさせていただきます。  
**好評入浴パックは中面をご覧ください**  
**サンヒル柏原** レストラン直通 ☎072-972-3440  
 柏原市安堂町115番1 ※夜10時まで営業ラストオーダー9時

医療法人 **白岩内科医院** 近鉄大阪線 法善寺駅東へ徒歩約4分  
**1F 内科・糖尿病内科**  
**2F 腎臓内科・人工透析内科**  
 在籍医師  
 日本内科学会 総合内科専門医 日本糖尿病学会専門医  
 日本透析医学会専門医 日本循環器学会認定 循環器専門医  
 診療時間・休診日については、ホームページまたは電話にてお問い合わせください  
 ホームページ [shiraiwa-medical-clinic.or.jp](http://shiraiwa-medical-clinic.or.jp)  
 柏原市法善寺 4丁目10-24 ☎ **072-971-1221** **P 専用駐車場**

いつまでも若々しく過ごしたい方 リハビリが必要だと感じている方 自分の時間を有意義に使いたい方  
**1日3時間程度の 短時間リハビリ**  
 通所介護 リハビリ特化型 **なでしこ** リハビリデイサービス ケアプランセンター **なでしこ**  
**☎072-940-7045**  
 営業時間 9:00～17:30 定休日:日曜日 〒582-0008 柏原市古町 2-9-5  
 ご見学・お試し体験は無料送迎いたします。

**写真だけは残しておこう プロの手で!!**  
 入園入学記念撮影受付中! 七五三前撮り 着付・ヘアメイク・貸衣装 すべてセットで 撮影料 **5900円**より (9/30まで) (持込みOK)  
 撮影料金 **5900円**より  
 かばん・教科書など記念になる物を一緒にご持参ください★  
 2015年成人式記念撮影＆振袖レンタルご予約承り中 お母さまのお着付けも承ります  
 写真スタジオ <http://www.kiyosu.com/>  
**フォトリエ キヨス** 完全予約制 facebookページ、フォトリエキヨスも“いいね”よろしく!  
**☎972-0932** AM10:00～PM7:00 木曜定休  
 柏原市清州 2-3-19 オガタ通り商店街中央 **P有**  
 就活用証明写真 納得の1枚、勝負に勝つ1枚を! 10枚以上の注文で **1000円 OFF**

調査・見積 屋根・雨どい修理専門店  
 施工・管理 調査・見積無料 直営店 だから **安心・低価格**  
 ◆雨漏り修理 ◆屋根ふき替え 地域密着で  
 ◆雨どい修理 ◆外壁工事 **アフターフォローも安心!**  
 ◆波板張替  
**馬野建築板金店** お気軽にお問い合わせください **24時間予約受付**  
 柏原市国分本町7-4-46 **F 0120-914-006**

**相続・遺言・成年後見 借金問題・過払金請求**  
 の事ならまずはお電話ください  
 上記の相談内容について、初回30分相談無料です（要予約）。  
**ふたみ法務事務所**  
 司法書士・行政書士 二見 文敏  
**取扱業務** 債務整理・裁判手続・不動産・商業登記 相続・遺言・成年後見・各種許可申請等  
 営業時間 月～金 10:00～18:00 (ご予約いただければ土・日・時間外も対応可)  
 柏原市上市3丁目10番22号 **☎072-971-1526**  
 ホームページ <http://futami-office.jp>

※広告および広告の内容に関する一切の責任は広告主に帰属します。また広告主である事業者およびその内容について市が推奨等をするものではありません。