

11

月号

平成27年
(No.752)



広報かしわら

今月の誌面▶特集：柏原市民総合フェスティバル…2
サンヒル柏原 リニューアルオープン…4
大阪府知事選挙…21
市議会だより…中とし
※その他の目次は6ページ



募金のご協力をお願いします

かしわら花火の開催に向け、ご協力をお願いします。詳しくはフェスティバル実行委員会まで。

募金方法

- 公共施設などに設置の募金箱
- □座振込

交通規制区間 (午後6時30分～9時)



通行止 迂回路

市公式 Facebook ページで
きめ細かい情報発信



<http://www.facebook.com/kashiwara.city>

イベントの実況や、花火会場の混雑状況などをリアルタイムでお届け。花火後は撮りたての写真がアップされるかも! 「いいね!」してくださいね☆

禁止事項

- ⊘ 花火観覧会場でのシートなどの場所取り (発見次第撤去)
- ⊘ 会場付近の道路・堤防上への駐輪・駐車 (駐車場なし)
- ⊘ 堤防上・階段・新大和橋での花火観覧
- ⊘ 会場付近でのドローン等の小型無人機の持ち込み、操縦

注意事項

- ⚠ 国道25号柏原駅下り～国分間と給食センター前道路 (上図) は午後6時30分～9時 (予定) は車両の通行ができません。
- ⚠ 迷子や事故に気をつけ、マナーを守って楽しく観覧を。
- ⚠ 会場で出たごみは各自持ち帰ってください。

注目!

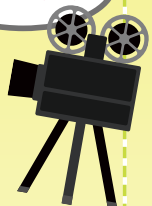

柏原市プロモーションビデオ上映会

午後7時20分～7時30分

前田哲 (柏原市出身) 映画監督と共に制作を進めていた、「柏原市プロモーションビデオ」が完成しました! 市のイメージアップや若者の転入者増加、定住促進を目的としたこのビデオ、特設ステージで初公開!



かしわら花火

午後7時30分～8時

河内音頭おどり全国大会

午後5時30分～7時20分

河内の伝統芸能、全国大会。約30チームが趣向を凝らした衣装と踊りで優勝を狙います。



エンディングコンサート

午後8時～8時20分

花火の余韻にひたるライブ。出演者はまだ内緒☆

模擬店 午後5時～9時

内容は当日までのお楽しみ。市役所駐車場にて!



フェスティバル全般に関する問合せ 市民総合フェスティバル実行委員会 (柏原市商工会) ☎ 972-0881

スポーツフェスティバルに関する問合せ 市役所スポーツ推進課 ☎ 972-1689

天候不順時の開催確認 (テープ案内) テレホンサービス ☎ 972-0585 (当日午前7時～)

柏原市民総合フェスティバル

11月7日(土) 【荒天中止】

市役所駐車場・市役所前河川敷



恒例となりました、柏原市民総合フェスティバルを開催します。毎年たくさんの方が訪れる「かしわら花火」のほか、全国各地からうまいもんが集結する「全国美食コレクション in 柏原」、屈指の踊り手とその美を競う「河内音頭おどり全国大会」など、今年も内容盛りだくさん!皆さまぜひお越しください☆

スポーツフェスティバル

市民郷土まつり

(市民フェスタ・河内音頭おどり全国大会など)

商工まつり

(物産展・企業展示・模擬店など)

柏原最大の祭、開幕

イベントのスケジュール (時間はいずれも予定)

商工まつり 午前10時～午後2時

市内外の物産展など、各地域の魅力を発信!毎年恒例の抽選会も!



市民フェスタ 午前10時～午後2時

市民や教育機関が主体。歌やダンス、キックスケーターレースや、かしびよんなどのゆるキャラが登場!



スポーツフェスティバル 午前10時～午後2時

ダーツやバスケなどさまざまなコーナーのうち、5種目以上の参加で参加賞をプレゼント。さらに、種目によっては高得点者に賞品も!
※受付は午後1時30分(スリッパ飛ばしは1時)まで



会場見取図		大和川	
全国美食コレクション in 柏原	スポーツフェスティバル	特設ステージ	商工まつり (物産展など)
国道25号			
市役所別館	W.C 教育センター	模擬店/かしわら横丁/ キックスケーターレース	市役所本館
			リビエールホール

※午後2時～5時ごろは、スポーツフェスティバル・特設ステージ・商工まつり会場付近が、花火観覧会場準備のため立入禁止になります。



全国美食コレクション in 柏原

午前11時～午後9時

全国から有名菓子店・ラーメン店などご当地グルメがやってくる!あなたのイチオシを探してみてね!

サンヒル柏原 リニューアルオープン!

10月8日から、「サンヒル柏原」が「あかねの宿サンヒル柏原」としてリニューアルオープンしました。新たな運営事業者は日本誠食株式会社です。

これまで以上に皆さんに愛される宿泊施設として末永くご利用いただけるように、現在さまざまな計画が予定されています。新しくなったサンヒル柏原にぜひ一度足をお運びください。

問合せ あかねの宿サンヒル柏原 ☎ 972-3377

泊

まる

柏原市民はサンヒルに

とってもお得に泊まります!



柏原市民限定!
3000円OFF



◇柏原市民は市民割引が適用され、右表の宿泊料金プランから一律3000円割引!

◇小学生以下(食事なし)は宿泊料金が無料!

※「ふるさと割プラン」やその他サービスとの併用はできません。

宿泊の料金プラン一例

・和室(1泊2食付お1人様)

プラン	2名様
お気軽夕食プラン	10,208円
月会席宿泊プラン	13,372円
雪会席宿泊プラン	15,634円
福寿会席宿泊プラン	19,029円

・洋室(お食事なしお1人様)

プラン	1名様	2名様
ツイン	10,800円	5,965円
シングル	6,686円	

今後の
予定



ワンちゃんと一緒に泊まろう!

せっかく旅行に行くのに、家に残したワンちゃんが心配。そんなあなたに朗報です!あかねの宿サンヒル柏原ではワンちゃんと一緒に宿泊できる部屋をご用意します!また、駐車場の一部をドッグランとして改装します。広いドッグランでたっぷり遊んだあとは、お部屋でワンちゃんと一緒にゆっくりお過ごしください。

◇ワンちゃんと一緒に泊まれる部屋ができます。

◇ドッグランを新設します。

食

べる

サンヒル柏原内に

日本料理

遊仙

柏原店

OPEN

みやび松花堂ランチの一例



※季節によってメニューは異なります

サンヒル柏原内に、新たに日本料理店「遊仙」がオープンしました。料理長には17年間リーガロイヤルホテルグループで和食の腕を磨いた深名健さんを抜擢し、メニューも一新されました。一例として、あかねの宿オリジナルの鮭あかね焼きやいくらご飯などが楽しめる「あかねの宿名物 あかねランチ」や、柏原ワインを使ったぜいたくな「大人のカレーライス」など、ここにしかない魅力的なメニューがたくさんあります。

◇日本料理 遊仙 柏原店

ランチ/午前11時~午後2時30分 デイナー/午後5時~9時
いずれも閉店30分前ラストオーダー

内科系統括部長
肝胆膵内科

石津 弘隆 (いしづ ひろたか)



肝胆膵内科が専門。特に肝臓がんに対する治療法であるラジオ波焼灼術や動脈塞栓術を得意とし、「諦めない治療」に同僚の医師からの評判も高い。

医師を志した理由は、医師だった父の影響が大きい。子どものころに親戚や友人から病気のことで頼られている父を見て、「自分もそうなりたいたい」と思ったのが原点。医師になってから17年の間に、医療技術は格段に進歩した。中でも肝臓分野での進歩は著しい。

「例えば、肝臓がんの原因の約7割を占めるC型肝炎については、以前は難治性であったものが、新しい治療薬の開発で、治る病気になってきました」

一方で、「一番最初に担当して亡くなられた患者さんのことは忘れられない」と、当時の無力感を振り返る。また、現在も完治が難しい病気や、再発の可能性が高い病気は存在する。だからこそ強く思う。

「治せる病気はきっちり治したい。自分の腕を上げたい」
その一心で、学会や勉強会に出

席するなど常に最新治療を取り入れるための努力を続けてきた。長期治療のため患者さんやご家族と長いお付き合い

合いになる場合には、何でも相談してもらえ信頼関係を大切に、最後まで諦めることなく、患者さんの体力や状況、希望に沿った治療方針を一生懸命考える。「出来る限りの力を尽くして、患者さんが退院するとき、この仕事をやっていて良かったと思える」「頼りにされたい」と、選んだ道。これからも多くの患者さんにとって身近で頼れる医師を目指す。



石津医師の診療予定

【肝胆膵内科】

曜日	午前	午後
月	○	×
火	×	×
水	×	×
木	○	×
金	○	×
土	×	×

※緊急手術などで休診の場合があります。

インタビュー

高田 さゆり医師 (肝胆膵内科・写真左) から見た、石津医師は？

患者さんが幸せになるように、細やかに話しを聞いて治療方針を決めていかれるなど、患者さんのことをとても大切にされている先

生です。私や他の医師が悩んだときにも親身になって一緒に考えてくださるので、困ったらつい石津先生に相談してしまいます。



グレープガーデン・イルミネーション in かしわら 一点灯式



と き 11月27日(金) 午後6時～ 点灯式
 6時30分～8時30分 グルメ屋台
 6時45分～8時15分 ライブステージ
 ※グルメ屋台とライブステージは雨天中止です。

と ころ JR 柏原駅西口付近

問 合 せ 市民総合フェスティバル実行委員会(柏原市商工会)
 ☎ 972-0881、地域連携支援課 ☎ 971-8305

◀ JR 柏原駅周辺に、ぶどう棚などの柏原の風景をモチーフにした光が灯ります。※写真はイメージです。

柏原市 手土産コンテスト

柏原市の名物となる「おみやげ」の新しいアイデアと、以前からあるけれど、もっとみんなに知ってほしい「おみやげ」を募集します。



最優秀賞
賞金 **5万円**
(各部門1品)



優秀賞
地域特産品セット
2万円分
(各部門2品)

募集内容 【アイデア部門】 柏原市をイメージした(ぶどう、大和川、古墳など)お菓子や保存食品などのレシピアイデア
 【製品部門】 既に製品化されている柏原市をイメージした土産物(食品に限る、発売・未発売は不問)

審査日程 書類審査(1次審査)12月上旬、実食審査(最終審査)平成28年1月24日(日)

応募締切 11月30日(月)

応募資格 個人・団体・市内・市外問わずどなたでも

応募方法 指定の応募用紙(市ウェブサイトからダウンロード <http://www.city.kashiwara.osaka.jp/docs/2015100600010/>)に必要事項を記入し、作品の写真またはイラストを添えて、まちの魅力づくり課まで郵送・持参・メールのいずれかで提出。

発表方法 市ウェブサイトに掲載。最終審査に選ばれた方のみご本人へご連絡します。

応募先・問合せ まちの魅力づくり課(〒582-8555 大阪府柏原市安堂町1-55)
 ☎ 072-971-0042 ✉ machinomiryoku@city.kashiwara.osaka.jp

もくじ

11月

November

イベント…06	財政・税…27
子育て…11	国保・年金…27
教育・文化…13	人権・福祉…29
スポーツ…17	病院・健康…33
安全・環境…19	募 集…37
まちづくり…20	相 談…47
選 挙…21	施設案内等…48
地域・生活…26	まちの話題…50



今月の表紙

「昨年のかしわら花火」

大きな♡の形?!教育センターの屋上から撮影した1枚です。今年も柏原の空を美しく染め上げるかしわら花火まであと少し。晴れますように♡

柏原 最前線

これからの
柏原市のこと

シリーズ① 「市庁舎の整備について」

庁舎の現状

地方創生、人口減少対策などが全国的な課題となっております。本市においても、市民の皆さまが暮らしやすい市政の実現と持続可能な自治体運営を目的とした取り組みが必要とされる今、中長期の将来に向けてどのようなアプローチを検討しているのか少し先取りして情報提供します。第1回目は、市政運営はもとより危機管理の要でもある「市庁舎の整備について」です。



(上) 建築後間もない市役所本館のすがた（昭和44年撮影）
(下) 資料：表面が剥落する庁舎外壁

本庁舎は、昭和44年に建設され、老朽化が激しいことから平成24年に耐震診断を実施しましたが、その結果は、新耐震基準（震度6強程度の地震に倒れないもの）を大きく下回るものでした。

安定した行政サービスの維持と、近い将来に起こる可能性があると予想されている南海トラフ巨大地震に備え、速やかに防災拠点としての市庁舎整備に取り組みむ必要があると考えています。

庁舎の整備に向けて

市庁舎整備については、これまでの経過や考え方を市でまとめた「庁舎研究報告書」（※1）を公開して、市民意見を募集しました（実施期間5月20日～7月24日）。

いただいた意見は、とりわけ「市庁舎に求める機能は災害拠点」「市庁舎の位置は現在と同じ場所」という部分で、市でまとめた庁舎研究会報告書の基本的な方向性とおおむね一致しています。

また、巨大地震に備え、1日も早い整備が必要との意見もいただいた一方で、市が設計から施工まで行う従来型の整備手法では、建設工事が概算で約60億円必要とのことから、建設費用の抑制や市の財政負担の軽減策などへの意見が多く寄せられました。

また、ファシリティマネジメント（※2）の導入や庁舎のあり方そのものについても、人口減少を見据えた質素でコンパクトな庁舎、国や府との複合庁舎、民間との連携による複合施設など、さまざまなご意見をいただきました。

市は、これらの市民意見を反映し、庁舎研究会報告書においても有効な手段として位置付けている「公民連携（パブリック・プライベート・パートナーシップ）＝PPP」についてのガイドライン（※3）を策定し、民間資金や土地の活用など経営的な観点をもつ民間提案を、企画段階から幅広く求めていくこととしました。

この提案募集では、防災拠点を有した市庁舎整備のほか、

か、今後の地域社会の変化を踏まえ、市民の交流の場や国道に隣接した立地を活用したにぎわいスペースなどの提案も求めています。

民間事業者様からのPPP手法提案募集中

【募集期間 11月30日（月）まで】

募集内容 「柏原市公民連携（PPP）ガイドライン」に基づく事業提案。詳しくは市ウェブサイト（<http://www.city.kashiwara.osaka.jp/docs/2015100400023/>）をご覧ください。

問合せ 企画調整課 ☎ 971-1000

（※1）「庁舎研究報告書」は、市ウェブサイトに掲載中です。
<http://www.city.kashiwara.osaka.jp/docs/2015051800033/files/kenkyuhokoku.pdf>

（※2）ファシリティマネジメントとは、ファシリティ（土地・建物・設備など）を対象として、経営的な視点から設備投資や管理運営を行うことにより、施設に係る経費削減や施設効用の充実に繋がる考え方のこと。

（※3）「柏原市公民連携（PPP）ガイドライン」の詳細は、市ウェブサイトでご確認ください。
<http://www.city.kashiwara.osaka.jp/docs/2015100400016/>

市民表彰

表彰式典 11月3日(祝) 午前10時

リビエールホール小ホールにて

社会や地域のために、さまざまな分野で地道な活動や隠れた善行により尽くしてこられた方々を表彰します。(いずれも五十音順)

有功者表彰

市の公益の増進に寄与し、または市勢の振興発展に尽力された功労顕著な方を対象とするもので、市長の推薦により議会の議決を経て表彰されます。

谷口 和宏さん 国分本町

平成7年から現在までの間、民生児童委員を務められ、その間平成25年から民生児童委員協議会会長を務められ、地域住民の福祉向上に尽力されている。



自治功労者表彰

市の公益に寄与し、または市勢の振興発展に尽力された功労顕著な方を対象とするものです。

五十嵐 恒夫さん 大泉

消防団員として、消防防災活動に従事され、市民の命や財産を守り被害の軽減に尽力された。

伊山 喜一さん 国分本町

市議会議員および保護司として、市勢の振興発展と地域住民の福祉向上に貢献された。

笠松 賢三さん 河原町

行政協力委員および民生児童委員として、市勢の振興発

展と福祉行政の向上に貢献されている。

佐々木 健司さん 高井田

学校歯科医として、児童・生徒の健康管理指導に努められ、保健行政の進展に貢献された。

鈴木 尚晴さん 法善寺

行政協力委員および民生児童委員として、市勢の振興発展と福祉行政の向上に貢献された。

富樫 興一さん 法善寺

保護司および行政協力委員として、地域住民の福祉向上と市勢の振興発展に貢献されている。

東尾 二郎さん 国分西

行政協力委員として、市勢の振興発展および地域住民の福祉向上に貢献されている。

山本 利武さん 大正

行政協力委員として、市勢の振興発展および地域住民の福祉向上に貢献されている。

市民表彰

市勢の振興に尽力された方や市民の模範となる方などを対象とするものです。

杉井 春美さん 雁多尾畑

更生保護活動および青少年の健全育成における功績

畠中 秀夫さん 本郷

地域振興発展における功績



教育委員会表彰

教育功労賞

市教育委員会の所管に属する学校の校長、園長および教頭等で、教育の発展向上のために、永年勤続しその成績が良好な方などを対象とするものです。

文化・芸術功労賞 文化・芸術奨励賞

文化・芸術の活動において、特に功労があったり、優秀な成績をあげた個人や団体などを対象とするものです。

体育・スポーツ奨励賞

体育・スポーツの活動において、特に功労があったり、優秀な成績をあげた個人や団体などを対象とするものです。

教育功労賞

青木 進さん 大県
 新子 寿一さん 富田林市
 小畑 壽さん 山口県光市
 大橋 敏昭さん 八尾市

文化・芸術功労賞

古井 政男さん 国分本町

文化・芸術奨励賞

向山 恭子さん 京都府福知山市

体育・スポーツ奨励賞

東部 直希さん 旭ヶ丘
 峯 佑輔さん 平野
 関西福祉科学大学高等学校
 日本拳法部
 東大阪大学柏原高等学校
 バドミントン部

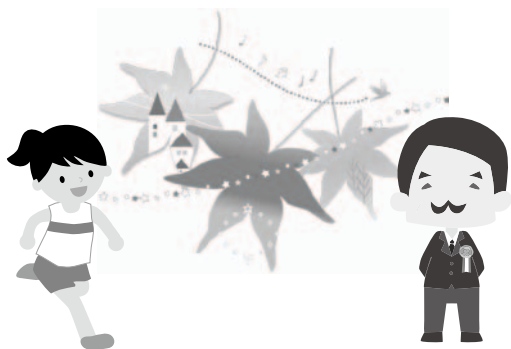

その他の表彰（国・府などの表彰）

※11月3日の市民表彰式典で表彰される方々ではありません。

保護司会

●法務大臣表彰（功労保護司）
 伊藤 正順さん 国分本町
 浦野かをるさん 法善寺

●近畿地方保護司連盟会長表彰（功労保護司）
 松村 和英さん 旭ヶ丘

●大阪保護観察所長表彰（永年保護司）
 富樫 興一さん 法善寺

●大阪保護観察所長表彰（功労保護司）
 咲野 康さん 国分市場
 土井 眞次さん 玉手町
 東部 光伸さん 国分東条町

●大阪更生保護女性連盟会長表彰
 田中喜久子さん 平野
 松井三保子さん 上市

●近畿更生保護女性連盟会長表彰
 東部 千鶴さん 国分東条町

第3回 倭国と古代の柏原

講演会とガイド付きウォーキング 全6回

① 講演会「応神陵をめぐる諸問題」

とき 11月8日（日）午後1時～3時

ところ フローラルセンター

講師 藤井寺市教育委員会教育部文化財保護課学芸員 天野 末喜さん

申込締切り 11月5日（木）※先着50人

② ウォーキング

とき 11月15日（日）午後1時～4時

集合 近鉄道明寺駅

コース 応神天皇陵古墳→仲哀天皇陵古墳→津堂城山古墳→雄略天皇陵古墳→近鉄高鷲駅

持ち物 水筒・協力金100円

申込締切り 11月12日（木）

※共通項目

申込み・問合せ 柏原おいな～れガイドの会 田中さん ☎972-1434 ✉galasya@zeus.eonet.ne.jp

次回▶「河内大塚山古墳と雄略陵」

12月13日 講演会

12月20日 ウォーキング

イベント

子育て

教育文化

スポーツ

安全環境

まちづくり

選挙

地域生活

財政税

国保年金

人権福祉

病院健康

募集

学ぶ

楽しむ

動く

その他

相談

施設案内等

まちの話題

里山公園サイクルフェスタ

幼児向けのストライダー・小学生向けの自転車・電動アシスト自転車の体験試乗を目的としたサイクルフェスタを開催します。あわせてスタンプラリーを開催し、課題達成者には、午後0時45分から行う、折り畳み式自転車などが当たる大抽選会の参加券を発行します。また、0時30分からは、よしもとタレントによるショーを楽しんでいただきます。

とき 11月28日(土)

午前9時30分～午後1時

ところ スマイルランド(亀田古道の里山公園 自然体験学習施設)

対象 市内在住・在勤の方(年齢制限なし)

定員 100組(参加費無料。参加者全員に参加賞あり)

試乗種類 ストライダー、小学生(低学年・中学年)用自転車、電動アシスト自転車(幼児2人同乗可能車含む)

持ち物 水筒、タオルなど

申込み 11月2日(月)午前9時～社会教育課に電話で申込み

※当日午前8時の時点で、柏原市に警報(大雨・洪水・暴風)が発令されている場合は中止。開催の有無は自動音声案内(☎972-0585)でお知らせ。

問合せ 社会教育課 ☎972-1688



生駒花屏風ハイキング

生駒花屏風の名は、大阪の市街地から見渡せる生駒山系を屏風に見立てていることから付けられました。イベントや山歩きを楽しむことはもちろん、生駒山系を四季折々に彩るための植樹や山地美化活動も目的としたハイキングを開催します。

とき 11月14日(土) ※雨天の場合翌日

受付午前8時30分～9時

集合 枚岡公園「みんなの広場」(近鉄額田駅徒歩10分)

コース 枚岡公園→枚岡神社→なるかわ園地「ぼくらの広場」→瓢箪山稲荷神社(約8km、初・中級向け)

持ち物 弁当、水筒、タオル、雨具、敷物、動きやすい服装・靴

定員 400人

申込み 当日受付(参加費無料)

問合せ 東大阪市みどり景観課 ☎06-4309-3227、生駒山系森づくりサポート協議会事務局(大阪府中部農と緑の総合事務所) ☎994-1515 内線353・383



子どもひろば2015

柏原のちびっこ!あつまれ!!

とき 11月8日(日)

午前10時～正午

ところ 堅下南小学校体育館

かしぴよんに
会えるよ♥



○河内木綿を使って「ようかい」を作ろう!

○「ようかい目だる」をもらって、わた菓子とポップコーンを自分で作って食べよう!

○紙芝居、喫茶コーナー、地元紹介コーナーもあるよ!

問合せ 太平寺わしらのまちづくり委員会 ☎971-6334

子育て

教育
文化

スポ
ーツ

安全
環境

まち
づくり

選挙

地域
生活

財政
税

国保
年金

人権
福祉

病院
健康

募集

学ぶ

楽しむ

動く

その他

相談

施設
案内等

まちの
話題

11月のイベント情報

申込み欄の見方 ☎…電話 直…直接
空欄…申込み不要



子育てゆうゆうページ

※すべて市民の方が対象です。



子育て

教育文化

スポーツ

安全環境

まちづくり

選挙

地域生活

財政税

国保年金

人権福祉

病院健康

募集

学ぶ

楽しむ

動く

その他

相談

施設案内等

まちの話題

日(曜日)	イベント名	場所	開始時間	申込み	内容など	連絡先
1(日)	おはなし会	国分図書館	14:00		詳細は14ページ	975-1212
2(月)	11月生まれのお誕生日会	国分保育所	10:00	☎	11月生まれの未就園児	978-6368
6(金)	子育てサロンかろかも	第二雨水ポンプ場2階集会場	10:00		3歳までの親子と妊婦さん対象、施設開放	972-6760
8(日)	おはなし会	柏原図書館	14:00		詳細は14ページ	971-0335
9(月)	給食試食会	南河学園付属国分保育園	10:00	☎	先着15組、5日(木)までに申込み	978-6825
	ママストリート	ハーモニー	10:00		お茶・フェイスタオル持参	976-0001
	子育てサロンりばてい	ほのぼのかたしも	10:00		3歳までの親子と妊婦さん対象、施設開放	972-6760
10(火)	秋の自然で遊ぶ(園庭開放)	まどか保育園	13:00		0歳~未就園児	971-4520
12(木)	秋の自然物を使って製作	玉手幼稚園	9:30	☎	3歳児なかよし教室参加者以外の方は連絡必要	977-5136
13(金)	働きたい女性の応援講座	フローラルセンター	10:00	☎・直	詳細は30ページ	972-1501
14(土)	いちごクラブのお話し会	国分図書館	14:00		絵本の読み聞かせ・手遊び・紙しばいなど	972-6760
16(月)	0・1・2さいのおはなし会	国分図書館	10:30		詳細は14ページ	975-1212
	子育てサロン	国分図書館	10:00		3歳までの親子と妊婦さん対象、施設開放	972-6760
17(火)	11月生まれのお誕生日会	法善寺保育所	10:00		11月生まれの未就園児	971-2612
	アロマテラピー	ハーモニー	10:00	☎・直	材料費500円	976-0001
19(木)	ごっこ遊びに招待	玉手幼稚園	10:00	☎	2、3歳児なかよし教室参加者以外の方は連絡必要	977-5136
21(土)	かみしばいとお話し会	柏原図書館	10:30		詳細は14ページ	971-0335
	おはなしライブ	国分図書館	14:00		詳細は14ページ	975-1212
23(月)	作品展	関西女子短期大学附属幼稚園	10:00		未就学児親子	977-0602
25(水)	プチライブ	柏原図書館	11:00		詳細は14ページ	971-0335
26(木)	子育てサロンカンガルー	ほのぼのかたしも	10:00		3歳までの親子と妊婦さん対象、施設開放	972-6760
28(土)	本場韓国料理ミニクッキング「ホットク」(韓国の定番おやつ)	ハーモニー	10:00	☎・直	先着15組、参加費 一家族300円、持ち物(三角巾、エプロン、お茶、お箸、紙皿)	976-0001

定期開催のもの (いずれも祝日はお休み)

●ほっとステーション ☎ 971-2020 (アゼリア柏原5階)

①ひろば 月～金曜日 午前9時～午後5時(正午～午後1時は持込のランチタイム)。0～3歳児対象の施設開放。

②みんなでHappy birthday ☆ 19日 午前11時30分～。11月生まれの未就園児対象。前日までに電話か直接申込み。

③1dayオープン 14日。時間・内容は①と同じ(一時預かり不可)

●たまてばこ ☎ 977-7030 (玉手浄水場跡地)

①ひろば ほっとステーションの①と同じ。

②土曜日オープン 21日。時間・内容は①と同じ。

♥子育て支援センター「スキップKIDS」 ☎ 973-5519(オアシス2階)

①あかちゃんあそびの広場 火曜日 午後1時30分～3時30分。0歳対象の施設開放。3日はお誕生会、17日は身体計測。

②公園ラリー in かしわら 4日・18日。■10:00～10:30 大泉4丁目ちびっこ老人憩いの広場 ■10:45～11:30 大正公園。

♠子育て支援センター「ハロー KIDS」 ☎ 977-8111

(国分保育所内・駐車場なし)

①ハロー広場 火曜日 正午～3時30分、0歳児と未就園児の兄弟・姉妹対象のハロー KIDS 室内・園庭開放(正午～午後1時は持込のランチタイム)。午前中のゆうゆう広場(園庭開放)から続けて利用可。

②Babyチャオ 金曜日 午前10時～午後3時30分。1歳未満児対象の施設開放(正午～午後1時は持込のランチタイム)。

③公園ラリー in こくぶ(ハーモニー共催) 4日・18日。■10:00～10:30 旭ヶ丘公園 ■10:45～11:15 春日台公園 ■11:30～12:00 国分市場緑地公園。

♣子育て支援センター「ハーモニー」 ☎ 976-0001 (旭

丘まぶね保育園内・電話は火～金曜日午前10時～午後3時のみ受付)

①つくしんぼ教室 木曜日 午前10時～11時30分。0～2歳未満児親子対象。

②ひまわり教室 金曜日 午前10時～11時30分。2歳～未就園児親子対象。

③子育て個人相談 火曜日 午前10時～11時30分。

◆南河学園附属国分保育園 ☎ 978-6825

①パオちゃん広場 月曜日 午前10時～11時30分。晴:園庭遊び、雨:室内遊び。育児相談も。

※安明寺ビハラの家 ☎ 970-3900 (太平寺2-5-9)

①親子広場「ドレミファごんちゃん」 月・水・木曜日 午前9時30分～午後3時30分。未就園児親子対象の施設開放。利用料無料・茶菓子代のみ有料。

❖みずほ保育園 ☎ 972-0822

①みずほランチ 10日 午前11時30分～。アレルギー・離乳食対応可の給食体験。定員5人、前月25日までに電話か直接申込み。12月は1日に開催。

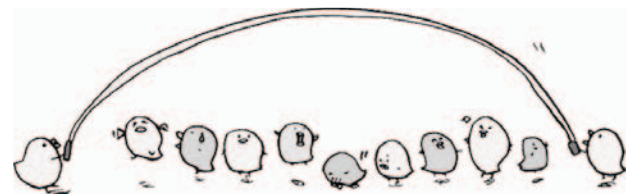

～アロマで癒しを～
ベビーマッサージ
講習会



赤ちゃんに優しいアロマオイルを使って、ママも赤ちゃんも癒されながらマッサージ講習会を受けてみませんか？

- とき 11月11日(水)
午後1時30分～2時30分
- ところ ハロー KIDS
- 対象 11月末時点で、生後10カ月までの赤ちゃん
- 定員 先着15組
- 参加料 200円(オイル代)
- 申込み 11月4日(水)～6日(金)の午後1時～5時に電話でハロー KIDS (☎977-8111) に申込み。

9月18日(金)
防犯講習会 in たまてばこ
たまてばこ利用の親子や地域の防犯委員さん、そしてたまてばこの運営委員さんが、防犯講習会を受けました。柏原警察からおまわりさんに来ていただき、身近におきている犯罪をどのように防ぐか？というお話を聞きました。



あかちゃんあそびの広場

あかちゃんとママ・パパが楽しく自由に遊べる広場です。
あかちゃんばかりなので、安心、安全に過ごせますよ。
お昼寝しちゃっても大丈夫。寝かせながらママ同士でおしゃべりを楽しんでください。初めての方は、入り口で声をかけていただければご案内します。
手遊びやふれあい遊びもしています。
お気軽にどうぞ♪



- とき 毎週火曜日 午後1時30分～3時30分
- 第1火曜日 お誕生会
- 第3火曜日 身体計測
- ※いつでも計測しますので気軽に声をかけてください。
- ところ スキップ KIDS
- 対象 市内在住の0歳～1歳半のあかちゃんとママ・パパ
- 問合せ スキップ KIDS ☎973-5519

地域交流会

- とき 11月24日(火)
午前10時30分～11時30分
- ところ たまてばこ
- 内容 “幸せホルモン” オキシトシンで楽しく子育てしませんか
- 講師 市立柏原病院産婦人科部長 寺田裕之
- 問合せ 市立柏原病院医事経営課
☎972-0885 内線2633

子育て相談会

- 子育ての悩みを専門家の先生に相談してみましよう！
- とき 11月18日(水) 午後1時30分～2時30分
- ところ ハロー KIDS
- 対象 1歳半までの赤ちゃんの保護者
- 申込み・問合せ 9日～13日の午後1時～5時にスキップ KIDS (☎973-5519) またはハロー KIDS (☎977-8111) へ電話で申込み。

イベント

子育て

教育文化

スポーツ

安全環境

まちづくり

選挙

地域生活

財政税

国保年金

人権福祉

病院健康

募集

学ぶ

楽しむ

動く

その他

相談

施設案内等

まちの話題

11月は児童虐待防止推進月間です

「おかしいな」「もしかして虐待？」と思ったら、「まちがいかも」とためらわないで、通報してください。あなたの秘密は守られます。あなたの行動が子どもを虐待から守ります。

●虐待を発見したら（通報先）

○児童相談所全国共通ダイヤル

☎ 189（いちはやく）

お近くの児童相談所につながります。

○柏原市家庭児童相談室

☎ 973-5519

（月～金曜日【祝日・年末年始を除く】午前9時～午後5時15分）

○大阪府警察本部（チャイルド・レスキュー 110番）

☎ 06-6943-7076（24時間 365日）

●児童虐待防止月間事業

【子どもの虐待ホットライン】

午前11時～午後5時

☎ 06-6762-0088

【集中電話相談日】

11月1日（日）～5日（木）

午前11時～午後8時

☎ 06-6762-0088

【児童虐待防止啓発キャンペーン】

柏原ふれあい広場にて、児童虐待防止の啓発キャンペーンを行います。

と き 11月15日（日）

午前10時～11時

と ころ 市役所本館前

教育・文化

歴史資料館のご案内

問合せ ☎ 976-3430
開館時間 午前9時30分～午後4時30分（祝日を除く月曜日休館）

絵巻企画展「知恵と技術・大和川のつけかえ工事」

洪水を繰り返していた大和川。江戸時代の宝永元（1704）年に行われたつけかえ工事における、知恵と技術に迫ります。
と き 12月6日（日）まで

特集展「堤防を守る」

つけかえ後の大和川も、洪水を起こす心配がありました。人々は、どのように大和川を守ってきたのか。その姿に迫ります。
と き 12月20日（日）まで

ヌボット展

「こんなモノをいただきました」市民から寄贈された電熱火鉢、画帖を展示しています。

体験教室

「しめなわを作ろう」



お正月に飾るしめなわを自分で作ってみませんか。
と き 12月13日（日）午後1時～4時
と ころ 研修室
定員 20人。参加費無



料、小学5年生以上（4年生以下は保護者同伴）。
申込み 11月3日から先着順で受け付け。

常設展

市内の発掘調査で出土した考古資料、古文書・絵図、民俗資料などを展示しています。

※お宅に眠っている江戸時代や明治の古文書、古い写真、家庭で使われていた昔の道具や初期の電化製品などがありましたら、ご一報ください。

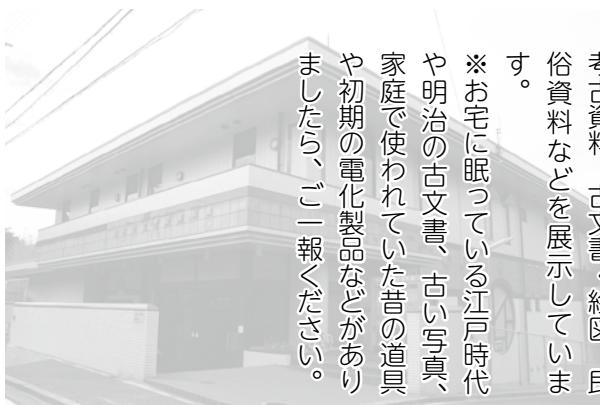

図書館からのお知らせ

11月のお休みカレンダー ※○印の日はお休みです

柏原図書館							国分図書館						
日	月	火	水	木	金	土	日	月	火	水	木	金	土
1	②	3	4	5	6	7	1	2	3	④	5	6	7
8	⑨	10	11	12	13	14	8	9	⑩	11	12	13	14
15	⑬	17	18	19	20	21	15	16	⑮	18	19	20	21
22	23	⑳	25	㉑	27	28	22	23	㉒	25	26	27	28
29	⑳						29	30					

--開館時間--

柏原 【火～土曜日】午前10時～午後6時【日・祝日】午前9時30分～午後5時
 国分 【月・水～土曜日】午前10時～午後6時【日・祝日】午前9時30分～午後5時

学習室の使えない日			
柏原	8日・21日午前・休館日(26日除く)	国分	休館日

移動図書館(ひまわり号) 巡回予定表

区分	巡回場所(駐車場名)	利用時間	日程
水曜日コース	青谷(堅上小学校グラウンド)	2:50～3:50	11
	雁多尾畑(老人集会所前)	4:00～4:30	25
	国分市場(第8公園前)	3:20～3:50	4
	府宮芝山住宅(プロパン保管場横)	4:00～4:30	18
木曜日コース	石川町(老人会館前)	3:10～3:40	12
	円明(ジャンボ青葉台)	3:50～4:30	
	柏原病院(院内2階)	2:00～2:30	5
	柏翠園(老人会館前)	4:00～4:30	19
金曜日コース	高井田(歴史資料館駐車場)	3:10～3:40	13
	高井田(青山台)	3:50～4:30	27

※移動図書館でも図書カード1枚で10冊貸出しできます。
 青谷(堅上小学校グラウンド)は在校生のみで、一般の方は利用できません。

柏原 ☎971-0335

図書館のイベント

国分 ☎975-1212

●かしわらとしゃかんのおはなし会

11月8日(日) 午後2時～ 1階学習室

●てんとう虫の会のかみしばいとお話会

11月21日(土) 午前10時30分～ 1階学習室

●ぶっくパフェのフチャライブ

11月25日(水) 午前11時～ 児童室

●移動図書館(ひまわり号)を一般開放!(貸出できます)

11月21日(土) 午前10時～正午、午後1時30分～2時30分 柏原図書館裏駐車場

●雑誌の付録抽選会

図書館で購読している雑誌の付録を抽選でプレゼントします。

応募期間 11月8日(日)まで

当選発表 11月14日(土) 図書館およびウェブサイトにて発表

応募方法 ①資料を5点借りるごとに、図書館カウンターで応募券をお渡しします。

②応募券にコーナーに展示しているプレゼントの中から好きな番号を記入して応募箱へ入れてください。

③あとは当選発表日を待つだけ!

対象 図書利用カードをお持ちの中学生以上の方

図書展示のお知らせ

「食欲の秋! 食の喜び、楽しさを知る本」

11月8日(日)まで

「クリスマスの本」

11月13日(金)～12月25日(金)

「もう読んだ? 2015年に出版された本」

11月10日(火)～2月19日(金)

●こくぶとしゃかんのおはなし会

11月1日(日) 午後2時～ 2階おはなしコーナー

●本のリサイクル市

図書館の蔵書にできない寄贈本や、廃棄予定の雑誌をご自由にお持ち帰りいただくイベントです。

11月3日(祝) 4階多目的室

午後1時30分～3時 自由入場(どなたでも入場できます)

●絵本の会「新宮 晋」さんについて

11月5日(木) 午前10時～ 4階会議室

●0・1・2さいのおはなし会

11月16日(月) 午前10時30分～ 2階おはなしコーナー

●ぶっくパフェのおはなしライブ

11月21日(土) 午後2時～ 2階おはなしコーナー

図書展示のお知らせ

「はじめの一行」(書名を隠したまま、本の冒頭の一文だけを読んで借りるイベントです)

11月9日(月)まで

「クリスマス本展」

11月13日(金)～ 2階展示コーナー



イベント

子育て

教育文化

スポーツ

安全環境

まちづくり

選挙

地域生活

財政税

国保年金

人権福祉

病院健康

募集

学ぶ

楽しむ

動く

その他

相談

施設案内等

まちの話題

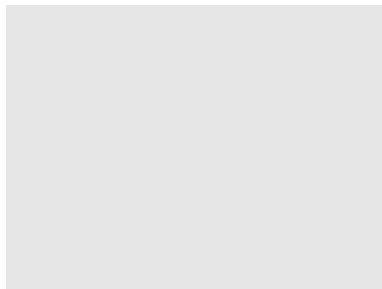

いじめ撲滅に向けて 生徒会・児童会交流

国分中学校生徒会

昨年度から「いじめ撲滅運動」を生徒会活動の中心に据え、全校生徒が書きたいじめ撲滅の作文をもとに「いじめ撲滅宣言」を行うなどの取り組みを行ってきました。その中で、校区の小学校とも連携していじめ撲滅運動を進めていきたいという声があがり、国分小学校、国分東小学校の児童会と9月14日に交流会を開くことができました。「いじめとはどういうものなのか」「実際にどんないじめがおこっているのか」「どうしたらいじめをなくせるのか」など、各校で今取り組んでいることも含めて活発に意見交流を行い、さらにこの話し合いで得たことを、各学校に持ち帰って広めていくことになりました。



11月は「こころの再生」府民運動推進月間です！

「こころの再生」府民運動は、府民一人ひとりが「生命を大切にする」「思いやる」「感謝する」「努力する」「ルールやマナーを守る」など、時代や社会がどのように変化しても決して忘れてはならない大切な「5つのこころ」を見つめ直し、「あいさつする」など毎日の暮らしの中でできることを呼びかけています。

皆さんも、「5つのこころ」「あいさつ」を意識して、アクションを起こしてみませんか！

大切にしたい「5つのこころ」

1. 生命を大切にする
2. 思いやる
3. 感謝する
4. 努力する
5. ルールやマナーを守る

問合せ 大阪府教育委員会事務局教育総務企画課
☎ 06-6944-8042

イベント

子育て

教育文化

スポーツ

安全環境

まちづくり

選挙

地域生活

財政税

国保年金

人権福祉

病院健康

募集

学ぶ

楽しむ

動く

その他

相談

施設案内等

まちの話

健全育成会

「地域ふれあい活動」

内容など、詳しくは各小中学校青少年健全育成会まで。

■国分東小学校区「自転車スキルコンテスト」

とき 10月31日(土) 午前10時～午後0時30分
ところ 国分東小学校

■旭ヶ丘小学校区「3校合同フェスタ」

とき 11月7日(土) 午前9時～
ところ 旭ヶ丘小学校

■堅下南小中学校区「なんちゅうたつてなんしょうDAY」

とき 11月14日(土) 午前8時30分～
あいさつキャラバン隊活動

午前9時～ 開会式

ところ 堅下南中学校

■堅下北小学校区「キンボール講習会」

とき 11月14日(土) 午前9時45分～ 受付
午前10時～ 開始
ところ 堅下北小学校
※事前に申し込みが必要。

「花の苗植え」で明るい学校へ ～玉手中中学校へ～

9月11日(金)に、玉手中中学校で「花の苗植え」が行われました。台風の影響で延期したにも関わらず、地域の福祉委員さんが多数参加しました。

当日は天候にも恵まれ、生徒会の福祉委員のみなさんも地域の福祉委員さんに負

けないくらい手際よく作業し、500個以上ある苗を1時間足らずで植えることができました。

花の苗は、校内の花壇・プランターや寄せ植えプランターだけではなく、正門

付近にも植えられ、華やかになりました。

同中学校では、11月27日(金)に家庭科室で、芋の収穫祭(芋パーティー)が予定されています。地域の皆さんも、お花

とお芋を楽しみにぜひご参加ください。



お忙しい中、参加してくださった地域の福祉委員の皆さん、ありがとうございました。

スポーツ教室で交流

今年の8月から玉手山学園内で、柏原市内の小・中学生を対象としたスポーツ教室(バレーボール・卓球)を開催しています。まだ開催して数カ月ですが、参加している子どもや保護者の皆さんは、「参加して良かった」と喜んでいます。興味がある方はぜひ、お問い合わせください。



問合せ

学校法人玉手山学園
関西福祉科学大学
地域連携センター
スポーツ教室事務局
☎947・5870



文化連盟加入団体の行事

■和布（わめの）キルト同窓会展
 とき 11月14日（土）・15日（日）

午前10時～午後6時（日曜日
 は午後4時まで）

ところ 文化センター3階
 展示室・会議室
 主催 パッチワーク同好会

■第11回 Withラタン展
 かご・かご・かご part 8
 とき 11月14日（土）・15日（日）

午前10時～午後6時（日曜日
 は午後4時まで）

ところ 文化センター3階
 講堂
 主催 籐の会

■紅葉会（もみじかい）
 とき 11月23日（祝）

午前10時～午後2時
 ところ 柏陽庵（高井田）
 主催 柏原市茶華道協会



教育委員会と東大阪大学柏原高等学校が
 連携協定を締結

教育委員会と東大阪大学柏原高等学校は、柏原市全体の子どもたちのために寄与することを目的として、9月4日、連携に関する協定を締結しました。

これまで、東大阪大学柏原高等学校とは、市内各学校単位で、バドミントンを中心としたスポーツ、部活動の交流などがありました。

本協定の締結により、柏原市内公立・私立校との連携を図り、お互いに協力し合いながら、人的・知的交流を通じて、柏原市に根ざした新たな学びの場をつくることにより、双方の教育の充実・発展と、今後ますますの地域社会の発展が期待されます。



スポーツ

柏原中学校体育館貸し出し

利用には団体登録が必要です。詳しくはスポーツ推進課（☎972・1689）までお問い合わせください。
 貸出日 月曜日～土曜日の午

体育館の休館日

11月は、休まず開館します。ぜひ、ご利用ください。
 問合せ 柏原オーエンスアリーナ ☎977・8600

後7時～9時、12月27日（日）の午前9時～午後9時

堅下南中学校2年生
 安田紗依さんの受賞作が環状線を走る！



第52回〈歯の保健〉

図画・ポスターコンクールにおいて、堅下南中学校2年の安田紗依さんのポスターが「大阪府教育委員会賞」を受賞しました。受賞作品は、JR大阪環状線の1編成（8両）を貸し切った「8020



号」（11月上旬に約2週間運行）で展示されます。

イベント

子育て

教育文化

スポーツ

安全環境

まちづくり

選挙

地域生活

財政税

国保年金

人権福祉

病院健康

募集

学ぶ

楽しむ

動く

その他

相談

施設案内等

まちの話題

2016 柏原シティキャンパスマラソン

※雨天決行

2月21日(日) 大阪教育大学
受付 午前8時30分～ 開会式 午前9時～

問合せ 柏原シティキャンパスマラソン実行委員会事務局
柏原市教育委員会スポーツ推進課 ☎ 972-1689

18歳以上の10kmコース完走者のうち、希望者を抽選(男女各1人)で「大阪マラソン2016」にご招待!

申込み 11月25日～1月8日(郵送の場合当日消印有効)に下記の参加申込書(各申込場所、スポーツ推進課ウェブサイトでも取得可)に必要事項を記入して提出すること。
※車ででの来場を希望する場合は、参加申込書と郵便はがき(表面に申込者の郵便番号・住所・氏名を記入)を提出すること。その郵便はがきに「入場許可証」を印刷して後日送付するので、当日は必ず「入場許可証」を持参すること。(応援・観戦者を含み、入場許可証がないときは車ででの来場不可。駐車可能台数を越えた場合は抽選)
※市内小中学校の児童・生徒(親子ジョギングを含む)は各学校で申し込むこと。

申込場所 スポーツ推進課(土日祝を除く午前9時～午後5時15分)、柏原オーエンスアリーナ・柏原オーエンス第二アリーナ(午前9時～午後9時)

郵送での宛先 〒582-8555 柏原市安堂町1-43 柏原市教育委員会スポーツ推進課(92円切手を必ず同封)

申込規約

- 主催者は、傷病や紛失、その他の事故に際し、応急処置を除いて一切の責任を負いません。
- 私は、心疾患・疾病等なく、健康に留意し、十分なトレーニングをして大会に臨みます。傷病、事故、紛失等に対し、自己の責任において大会に参加します。
- 自己の都合による申込後の種目変更、キャンセルはできません。
- 大会の写真・記事・記録等において、氏名・年齢・性別・記録・肖像等の個人情報が広報・インターネット・パンフレット等に報道・掲載されることを承諾します。また、その掲載権・使用権は主催者に属します。
- 本大会(種目番号①～⑪)ではIDタグ(チップ)を導入してタイム測定を行います。「親子ジョギング」のタイム測定は行いません。ゴール後はIDタグ(チップ)を回収いたしますので、必ず返却してください。紛失された場合は、実費(2,200円)をいただきます。

種目番号	区分	定員	距離	スタート	制限時間
1	一般女子	100人	10km	11:00	90分
2	一般男子(40歳以上)	各150人			
3	一般男子				
4	一般男子(40歳以上)	各100人	5km	10:00	50分
5	一般男子				
6	一般女子				
7	中学男子	300人	3km	9:30	25分
8	一般女子	100人			
9	中学女子	200人			
10	小学4～6年女子	100人	2km		20分
11	小学4～6年男子	200人			
12	親子ジョギング(小学1～3年親子)	150組			

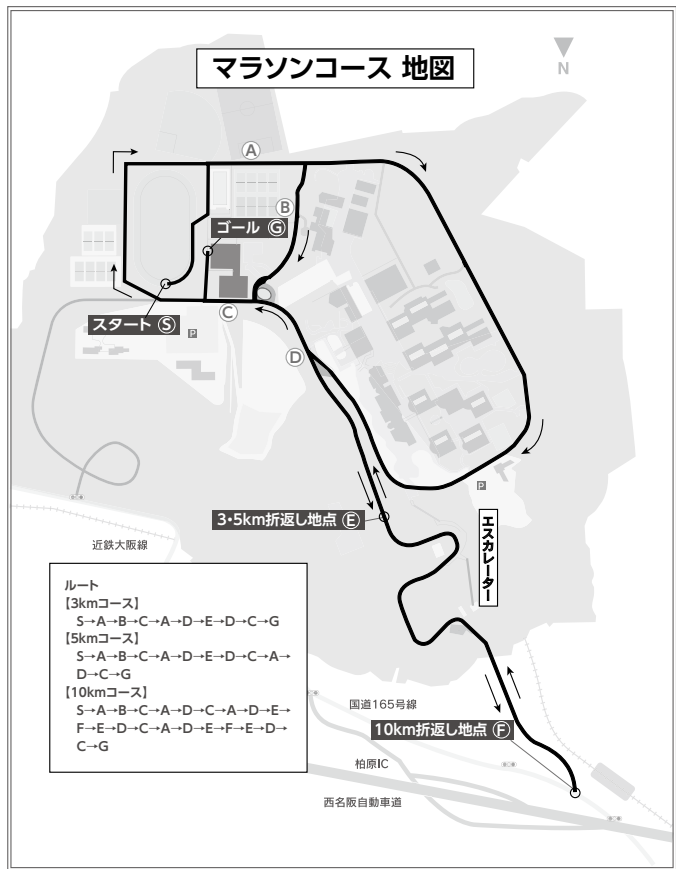

※10kmコースは2度にわたり標高差約100mの坂道を往復するハードな設定です。ご注意ください。

参加申込用紙

2016 柏原シティキャンパスマラソン

氏名	フリガナ	性別	男・女	生年月日	大・昭・平			
	私は申込規約に同意の上、大会に申込みます				年	月	日	歳
住所	〒	電話番号	自宅					
	—		日中連絡先					
種目番号 ①～⑫で記載		保護者氏名 ※18歳未満の参加者のみ記入	フリガナ					
自動車の来場	有・無	私は申込規約に同意の上、大会参加に承諾します						

- イベント
- 子育て
- 教育文化
- スポーツ
- 安全環境
- まちづくり
- 選挙
- 地域生活
- 財政税
- 国保年金
- 人権福祉
- 病院健康
- 募集
- 学ぶ
- 楽しむ
- 動く
- その他
- 相談
- 施設案内等
- まちの話題

安全

柏原警察署

かわら版



自転車盗が多発しています！

被害場所は、駐輪場が最も多く、次いで道路上が多くなっています。また、施錠なし（無施錠）での被害が、総数の約半数を占めています。自転車盗は自主防犯対策を

実践することで、被害を未然に防止できます。防犯性能の高い鍵（シリリダー錠など）を取り付けるとともに、自転車を路上などに放置することはやめましょう。

なお、ワイヤー錠などを併用すると更に効果的です。



▶シリリダー錠

大和川河川事務所 かわら版

河川工事のお知らせ

河川には、川が増水しやすい時期（前線性豪雨や台風が多い時期）として「出水期」を設けており、この期間は原則として河川に関する工事は行いません。大和川では、6月1日～10月31日が、この出水期となっています。

出水期明けの11月1日から、片山地区で護岸工事などに着手していきます。工事期間中は何かとご迷惑をおかけしますが、ご理解とご協力をお願いいたします。

大和川河川事務所（柏原市周辺） 平成 27 年度工事箇所



環境

ペットボトル・牛乳パックは回収ボックスへ

リサイクルにご協力をお願いします。また、回収ボックスへ入れる前に次のことをしてください。

①ペットボトルはキャップ・ラベルを外す。

②紙パック（飲料品用）は洗って乾かし、開いて出す。

上質な紙にリサイクルするため、アルミが入っている紙パック（一部の焼酎パックや豆乳の紙パックなど）は入れないで下さい。

9月の回収量

牛乳パック 約13850枚
ペットボトル 約84400本

住宅用太陽光発電システムの 設置費用の補助申請受付を始めます

対象となるシステム 要件を全て満たすもの

- 10kw 未満の太陽光発電システムであること
- 住宅の屋根などへの設置に適したもので、低圧配電線と逆潮流有りで連携していること
- 未使用品であること
- 太陽光発電システムの設置工事の全部または一部を市内事業者者に請け負わせたもの

対象となる人 要件を全て満たしていること

- 市内に住所を有し、自らが所有し、居住する住宅に太陽光発電システムを設置した方
- 市税を滞納していない方
- 平成 27 年 1 月 1 日～12 月 31 日に電力会社と電力供給契約を締結している方

補助額 1kw あたり 15,000 円（上限 60,000 円）

募集件数 25 件（全て上限の場合）

申込み 11月2日（月）～1月22日（金）に環境保全課窓口へ（郵送不可）

問合せ 環境保全課 ☎ 972-1534

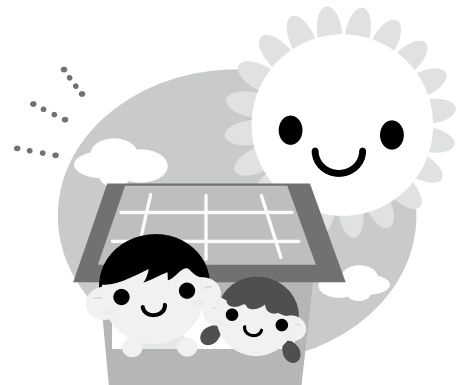

イベント

子育て

教育文化

スポーツ

安全環境

まちづくり

選挙

地域生活

財政税

国保年金

人権福祉

病院健康

募集

学ぶ

楽しむ

動く

その他

相談

施設案内等

まちの話題

◎資源ゴミの収集が月1回に ←重要!

11月～4月の期間中、資源ゴミ（飲料用空き缶、飲料用・食用の空き瓶、カセット式ボンベ缶・スプレー缶）の収集は月1回です。お住まいの地区の収集日を **48 ページの表** でご確認ください。

◎11月は大阪府産業廃棄物不適正処理防止推進強化月間

所有している土地が産業廃棄物の不適正処理に利用されるような事態を防ぐために、土地の状況を定期的に監視するなど、管理を徹底しましょう。また、土地を賃貸するときは、用途を十分確認し、書面で契約を結びましょう。

◎食用油のゴミは液体のままじゃだめ!

食用油を可燃ゴミに出す時は、必ず固めるか紙などに吸わせてから出してください。液体のままゴミに出すと、道路上に飛散するなど事故の原因となりますので、ご協力をお願いします。

◎不法投棄は犯罪

ゴミをみだりに投棄すると「廃棄物の処理及び清掃に関する法律（第25条）」の規定により、5年以下の懲役もしくは1,000万円以下（法人の場合は1億円以下）の罰金または併科に処せられます。

ごみのお知らせ掲示板



クリーンピアのプールは温水だから、寒くなくても泳げます

プログラムを
500円で体験!

健美操・ピラティス・パワーヨガ・エアロビクスなど
40本以上のプログラムがあります。
※1回限り（要予約）※11月末まで ※人数制限あり

期間限定!

今なら入会金 **0** 円
11月30日まで

スイミングクラスは
キャップも進呈!

柏羽藤環境事業組合の余熱利用施設 **クリーンピア21** ☎975-2580 羽曳野市川向27

かしわら環境セミナー

「とことん!目からウロコの
布活用術!」〜布リサイクル
の達人が「たどりついた形」
とは...?」

講習会① 午前10時45分〜

A棟・305

「簡単!便利!日本伝統のあ
ずま袋を作りましたよ!」

講習会② 午後2時50分〜

A棟・105

「意外な素材でクリスマス
オーナメント!」

作品展示 午前10時〜午後5

時・A棟1階にて

とき 12月1日(火)

ところ 大阪教育大学キャン

パス内

講師 中村恵子さん(環境

ジャーナリスト・環境カウ

セラ―)

参加費 無料

持ち物 裁ちばさみ・針・糸

定員 25人

申込み・問合せ 11月20日

までに、かしわら環境会議事務

局(環境保全課)ごみ減量対策

係 ☎972・1534 FAX

972・3163)へ申込み。

まちづくり

東部大阪市計画案の縦覧

関係市町村の住民および利害関係人は縦覧期間満了日までに意見書を提出することができます。

縦覧を行う都市計画案

東部大阪市計画区域の整備、開発及び保全の方針の変更

縦覧期間

11月10日(火)〜24日(火)

の平日開庁時間

縦覧場所

①大阪府庁別館3階 都市計画室計画推進課(大阪市中央区大手前3丁目)

②柏原市役所 都市計画課(別館2階 ◎番窓□)

※大阪府のウェブサイト
(http://www.pref.osaka.lg.jp/sokei/tokeishin_index/juran_top.html)で

も見る事ができます。
意見書の提出先・問合せ

大阪府都市計画室計画推進課
☎06・6944・6776

大阪府知事選挙

11月22日(日) 午前7時～午後8時

問合せ 柏原市選挙管理委員会事務局 ☎ 973-2782

イベント

子育て

教育文化

スポーツ

安全環境

まちづくり

選挙

地域生活

財政税

国保年金

人権福祉

病院健康

募集

学ぶ

楽しむ

動く

その他

相談

施設案内等

まちの話題

投票できる方

今回投票できるのは、平成7年11月23日までに生まれた満20歳以上の日本国民で、市内に住所があり(住民登録をしていること)、3カ月以上

届出の別		届出の日	投票可否
転入届を出された方	他府県から転入	平成27年8月4日以前	柏原市で投票
		平成27年8月5日以降	投票できません
	府内の市区町村から転入	平成27年8月4日以前	柏原市で投票
		平成27年8月5日以降	前住所地で投票(※)
転出届を出された方	他府県へ転出	全期間	投票できません
	府内の市区町村へ転出	平成27年8月4日以前	新住所地で投票
		平成27年8月5日以降	柏原市で投票(※)

※投票の際に所定の証明書が必要。詳しくはお問い合わせください。

住んでいる方です。

市内で住所変更した方のうち、10月21日までに転居届を出された方は新住所地の投票所で、10月22日以降に転居届を出された方は前住所地の投票所で投票してください。

また、8月以降に市外から転入または市外へ転出をした方の投票については、上表をご確認ください。

投票に行くとき

投票に行くときにお持ちいただく「投票所入場整理券」は、世帯ごとに封書で各家庭へ郵送します。何らかの事情で届かなかつた場合や紛失した場合でも、選挙人名簿に登録があれば投票できますので、投票所でお申し出ください。

障害がある方の投票

①視覚に障害がある方に「選挙のお知らせ」を郵送します

視覚に障害がある方を対象に、選挙公報(候補者の氏名・政見などが記載されたもの)の点字版またはカセットテープに録音した「選挙のお知らせ」のどちらか一方を希望者に送付します。ご希望の方は、大阪府選挙管理委員会(☎06・6944・9118)までお申し込みください。

なお、これまでの選挙で申し込まれた方には、今回も郵送します。

②点字投票・代理(代筆)投票・手話通訳

視覚に障害がある方は、点字で投票ができます。また、身体の障害などのために自分で字が書けない方は、代筆による投票ができます。いずれも投票所でお申し出ください。

なお、投票日に投票所で手話通訳が必要な方は、事前に

柏原市選挙管理委員会までお申し出ください。

投票所に来られない方

①病院や老人ホームに入院・入所している方

入院または入所している場所が不在者投票施設であれば、その病院長または施設長に申し出ればその施設で投票することができます。

市内の不在者投票施設

- ・市立柏原病院
- ・国分病院
- ・全南病院
- ・小杉記念病院
- ・ローズウッド国分
- ・柏原寿光園
- ・エイジ・ガーデン柏原
- ・大阪好意の庭
- ・第二好意の庭
- ・グリーンデル柏原
- ・はくとう
- ・知恵の和苑
- ・アミーユ柏原

イベント
子育て
教育文化
スポーツ
安全環境
まちづくり
選挙
地域生活
財政税
国保年金
人権福祉
病院健康
募集
学ぶ
楽しむ
動く
その他
相談
施設案内等
まちの話題

② 仕事などで遠方に滞在中の方

期日前（11月6日～21日）および投票日に投票できない方は、滞在地近くの選挙管理委員会で投票する不在者投票制度をご利用ください。これは投票用紙の請求・交付など、郵送でやり取りをすることになりますので、お早めに柏原市選挙管理委員会までお問い合わせください。

③ 障害などで外出困難な方

身体障害者手帳または戦傷病者手帳をお持ちで身体に一定の障害がある方や、介護保険の被保険者証の要介護状態区分が要介護5である方は、自宅などで投票を行うことができます。これには事前に交付を受けた「郵便等投票証明書」を提示して投票用紙を請求する必要があります。

請求期限は11月18日（水）午後5時となっていますので、希望される方はお早めに柏原市選挙管理委員会までお問い合わせください。

投票日に投票所に行けない方は

期日前投票を！

投票日に仕事や旅行などで投票できない方のために、期日前投票制度があります。「投票所入場整理券」裏面の「期日前投票宣誓書」に氏名・住所などをあらかじめご記入いただき、それをご持参いただければすぐ投票ができます。※整理券がなくても投票できます。会場で係員にお申し出ください。

期間 11月6日（金）～21日（土）
 時間 午前8時30分～午後8時（土日も含む）
 場所 教育センター1階 会議室

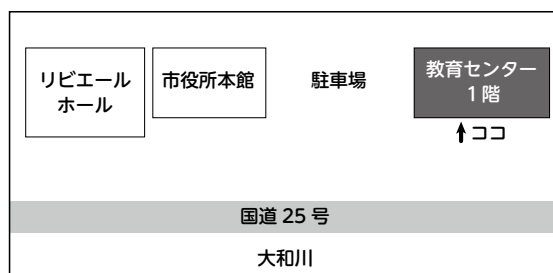

注意 市民総合フェスティバル開催時の来所について

11月7日（土）は市役所周辺で市民総合フェスティバルが開催されます。このとき、駐車場もフェスティバル会場となり駐車ができなくなりますので、車でのご来所はご遠慮ください。

また、午後6時30分（予定）からは周辺道路が交通規制され、車の乗り入れができませんのでご注意ください。

※市民総合フェスティバルの時間帯など、詳しくは2ページをご覧ください。

開票は午後9時から、柏原中学校体育館（堂島町1番28号）で行います。

投票所地図

投票区の指定は、ご自宅に届く「投票所入場整理券」に記載しています。自分の投票所をよくご確認の上、お出かけください。



第1投票区 柏原西コミュニティ会館 (大正3丁目9番20号)	第2投票区 柏原南コミュニティ会館 (古町2丁目8番38号)
投票区域 本郷2丁目～5丁目、大正2丁目・3丁目	投票区域 古町1丁目～3丁目

- イベント
- 子育て
- 教育文化
- スポーツ
- 安全環境
- まちづくり
- 選挙**
- 地域生活
- 財政税
- 国保年金
- 人権福祉
- 病院健康
- 募集
- 学ぶ
- 楽しむ
- 動く
- その他
- 相談
- 施設案内等
- まちの話題

第3投票区 柏原保育所 (大正1丁目9番54号)	第4投票区 上市老人憩いの家 (上市2丁目1番11号)	第5投票区 柏原中学校 体育館 (堂島町1番28号)
		
投票区域 本郷1丁目、大正1丁目、今町1丁目・2丁目	投票区域 上市1丁目～4丁目	投票区域 清州1丁目・2丁目、堂島町、河原町
第6投票区 法善寺保育所 (法善寺3丁目801番地)	第7投票区 ほのぼのかたしも (平野1丁目12番1号)	第8投票区 平野会館 (平野1丁目10番1号)
		
投票区域 法善寺1丁目・3丁目	投票区域 法善寺4丁目、2丁目内11番1号～11番5号・12番1号～12番20号・13番～15番	投票区域 平野1丁目・2丁目、山ノ井町
第9投票区 堅下合同会館 (大県3丁目9番19号)	第10投票区 太平寺会館 (太平寺2丁目18番16号)	第11投票区 白坂会館 (高井田 661番地)
		
投票区域 大県1丁目・2丁目・3丁目内1番・4番・8番・9番・10番・13番、法善寺2丁目内1番1号～10番31号・11番6号～19号・12番21号～30号	投票区域 太平寺1丁目・2丁目	投票区域 高井田
第12投票区 大県東老人会館 (大県3丁目3番26号)	第13投票区 安堂会館 (安堂町11番4号)	第14投票区 本堂老人集会所 (本堂 505番地)
		
投票区域 大県4丁目・3丁目内2番・3番・5番～7番・11番・12番	投票区域 安堂町、大字安堂	投票区域 本堂、雁多尾畑 853番地

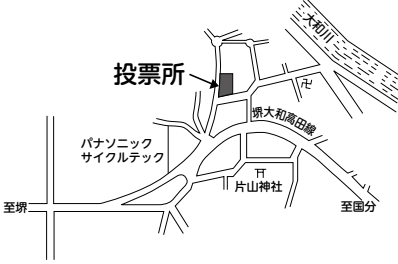
<p>第15 投票区 光徳寺 (雁多尾畑 1346 番地)</p>  <p>※地下町青年会館から光徳寺に変わりました。</p> <p>投票区域 雁多尾畑 (853 番地・5868 番地～5881 番地を除く)、大字太平寺、青谷 2233 番地・2234 番地</p>	<p>第16 投票区 堅上コミュニティ会館 (青谷 2072 番地)</p>  <p>投票区域 青谷 (2233 番地・2234 番地を除く)、峠、雁多尾畑 5868 番地～5881 番地</p>	<p>第17 投票区 市役所 国分出張所 (国分本町2丁目7番2号)</p>  <p>投票区域 国分本町1丁目～3丁目、国分西1丁目・2丁目、旭ヶ丘1丁目</p>
<p>第18 投票区 東町老人会館 (国分本町4丁目6番22号)</p>  <p>投票区域 国分本町4丁目～6丁目</p>	<p>第19 投票区 市場老人集会所 (国分市場1丁目5番13号)</p>  <p>投票区域 国分市場1丁目・2丁目</p>	<p>第20 投票区 国分東コミュニティ会館 (国分本町7丁目4番78号)</p>  <p>投票区域 国分本町7丁目、田辺1丁目・2丁目</p>
<p>第21 投票区 農業総合地域センター (国分東条町7番14号)</p>  <p>投票区域 国分東条町</p>	<p>第22 投票区 玉手山学園 (旭ヶ丘3丁目11番1号)</p>  <p>投票区域 旭ヶ丘3丁目・4丁目</p>	<p>第23 投票区 玉手中学校 (玉手町20番17号)</p>  <p>投票区域 玉手町、石川町</p>
<p>第24 投票区 片山老人集会所 (片山町8番5号)</p>  <p>投票区域 片山町</p>	<p>第25 投票区 円明町老人憩いの家 (円明町8番1号)</p>  <p>投票区域 円明町</p>	<p>第26 投票区 あさひが丘会館 (旭ヶ丘2丁目5番43号)</p>  <p>投票区域 旭ヶ丘2丁目</p>

- イベント
- 子育て
- 教育文化
- スポーツ
- 安全環境
- まちづくり
- 選挙**
- 地域生活
- 財政税
- 国保年金
- 人権福祉
- 病院健康
- 募集
- 学ぶ
- 楽しむ
- 動く
- その他
- 相談
- 施設案内等
- まちの話題

今回から！

投票所入場整理券が変わります！

新しい投票所入場整理券は1人につき1枚で、ご家族の分をまとめて封書で郵送します。また、裏面に「期日前投票宣誓書」が印刷されていますので、期日前投票をされる方は、あらかじめ住所・氏名などの必要事項をご記入いただき、期日前投票所（教育センター1階会議室・詳しくは22ページ）へお越しください。

※投票日に指定の投票所で投票する場合は、裏面の記入は必要ありません。

新 投票所入場整理券 表面

1 10-25

大阪府知事選挙 投票所入場整理券 名簿対照封印

582-0001 投票日時：平成27年11月22日（日）
柏原市本郷〇丁目〇番〇号 午前7時から午後8時まで

柏原 太郎 様

121 1 12345 67890

投票区	投票所	
1	柏原南コミュニティ会館	
名簿番号	性別	交付番号
10-25	男	

裏面の注意書きを必ずご覧ください。

新 投票所入場整理券 裏面

期日前投票宣誓書

私は、表記選挙の当日、下記に記した理由に該当する見込であり、この記載が真実であることを誓います。

※太線の枠内を記載してください。平成 年 月 日

氏名	
生年月日（明治・大正・昭和・平成）	年 月 日
現住所	柏原市

投票当日に選挙権のない人は投票できません。

投票日には、仕事や旅行などの理由で投票所へ行くことができない場合には、期日前投票ができます。左側の「期日前投票宣誓書」にご記入のうえ、下記の期日前投票所で投票してください。

【期日前投票について】
期間 11月6日（金）～11月21日（土）
午前8時30分～午後8時（毎日）
場所 柏原市教育センター1階 会議室（柏原市役所本郷 南隣り）

柏原市選挙管理委員会
電話 072-972-1501（代表）
072-973-2782（直通）



・・・ 投開票速報・・・

市のウェブサイトにて投開票速報を掲載します。投票速報は午前8時から1時間ごと、開票速報は午後10時以降30分ごとに掲載する予定です。また、開票速報（最終）は市公式 Facebook ページにも掲載します。

柏原市ウェブサイト <http://www.city.kashiwara.osaka.jp/>

柏原市公式 Facebook ページ <https://www.facebook.com/kashiwara.city>

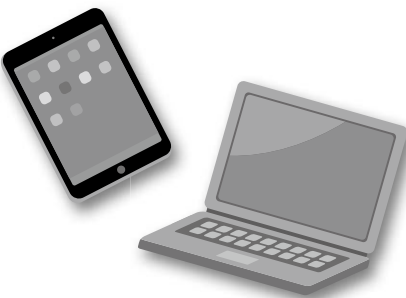

柏原市明るい選挙推進協議会 会員募集

柏原市明るい選挙推進協議会では、啓発活動などをお手伝いいただける会員を募集しています。

「明るい選挙」とは、有権者が主権者としての自覚を持って進んで投票に参加し、選挙が公明かつ適正に行われ、私たちの意思が正しく反映される選挙のことです。そして、これを進めるための、行政と民間が一体となった運動を「明るい選挙推進運動」といい、協議会では啓発ポスターの掲示や啓発物品の配布などを行っています。

明るい選挙推進運動にお手伝いいただける方は、市選挙管理委員会事務局までご連絡ください。

問合せ 市選挙管理委員会事務局 ☎ 973-2782 FAX 973-2586 ✉ gyousei@city.kashiwara.osaka.jp

イベント

子育て

教育文化

スポーツ

安全環境

まちづくり

選挙

地域生活

財政税

国保年金

人権福祉

病院健康

募集

学ぶ

楽しむ

動く

その他

相談

施設案内等

まちの話題

イベント
子育て
教育文化
スポーツ
安全環境
まちづくり
選挙
地域生活
財政税
国保年金
人権福祉
病院健康
募集
学ぶ
楽しむ
動く
その他
相談
施設案内等
まちの話題

地域・生活

暮らしと行政 なんでも相談所

大阪府行政相談委員協議会では、次のとおり予約不要・無料の特別相談を開催します。弁護士・司法書士・税理士・社会保険労務士・八尾市消費者相談員・近畿管区行政評価局・行政相談委員が相談をお聞きします（秘密厳守）。

とき 11月17日（火）午前10時～午後4時（受付は3時30分まで）

ところ プリズムホール（八尾市文化会館）

問合せ 近畿管区行政評価局行政相談課 ☎06・6941-0335

マイナンバーに関する 苦情あつせん相談窓口

特定個人情報保護委員会では、マイナンバーなど特定個人情報の取扱いに関する苦情の申し出について、電話による苦情あつせん相談窓口を設置しています（相談内容の正確な把握のため、電話の音声

を録音します）。

相談番号 03・6441・3452（午前9時30分～正午・午後1時～5時30分／土日祝日・年末年始を除く）

※マイナンバー制度全般に関するお問合せについては、マイナンバーコールセンター（☎0570・20・0178）まで。

アゼリア柏原で無料相談会

市内商工業者のための個別相談会です。（要予約）

※日程変更の可能性あり。

●法律相談（弁護士）

11月5日（木）

午後2時～4時

●税務相談（税理士）

11月12日（木）

午後2時～4時

●経営相談（中小企業診断士）

11月13日（金）

午後2時～4時

●融資相談

（日本政策金融公庫担当者）

11月20日（金）

午後1時～4時

※共通項目

ところ 商工会会議室（アゼリア柏原5階）

申込み 柏原市商工会

☎972・0881

市役所の無料法律相談

法的な問題でお悩みの市民の方を対象に、無料の法律相談を行っています（25分・延長不可・原則1人1回）。大阪弁護士会に所属する弁護士が相談にあたり、秘密は厳守されます。

開催日程や予約について、詳しくは47ページをご覧ください。

人を雇っているなら義務！ 労働保険の加入

労働保険とは、「労災保険」と「雇用保険」を総称したもので、労働者を1人でも雇用している事業主の方は、労働保険に必ず加入しなければなりません。労働者を雇用しているのに、まだ労働保険に加入していない場合は、すぐに手続きをしてください。

問合せ 大阪労働局

労働保険適用・事務組合課

☎06・4790・6340、

雇用保険課 ☎06・4790・6320

市内事業所への アンケート調査にご協力を

柏原市の事業所情報サイト開設のために、市内事業所向けに調査票を送付しています。未回答の場合は、お手数ですができるだけ早くご回答くださるようお願いいたします。

問合せ 産業振興課

☎972・1554

土砂災害防止法に基づく 地滑り調査を実施します

府では、地滑りが発生した時に被害の及ぶおそれがある土地の範囲を定めるため、現地調査を行います。これにより、災害時の警戒避難体制づくりに役立てることができま

す。調査では私有地に入らせていただくこともあり、府が委託した調査員が伺いますので、ご理解とご協力をお願いいたします。

調査期間 11月～来年6月

（予定）

調査地域 責谷、田辺2丁目、

旭ヶ丘1・2・4丁目、片山町、

玉手町、円明町、雁多尾畑、

峠

問合せ 大阪府八尾土木事

務所 河川砂防グループ ☎994・1515

歴史の丘展望台公園で 水仙植え付け

秋晴れの天候に恵まれた9月26日（土）、官民協働で水仙の球根の植え付けを行いました。今回で3回目の植え付け作業となり、太平寺の地区役員をはじめ、こども会や壮年会、女性会の方々にご参加いただきました。

冬から春にかけてたくさん水仙が見られますので、ぜひ歴史の丘展望台公園（石神社隣接）にご来園ください。また、水仙球根をご寄附いただいた皆さま、ありがとうございました。



税

年末調整の仕方などに関する説明会

平成27年分の年末調整の仕方および法定調書等の提出方法について、説明会を開催します。今回の年末調整に適用される税制改正のポイントについても詳しく説明します。

とき 11月27日（金）午後1時30分～3時30分

ところ リビエールホール 小ホール

※会場で年末調整関係の用紙の交付ができます。必要な方は受付でお申し出ください。

※源泉所得税の納付や法定調書などの提出は、便利なe-Taxをご利用ください。

問合せ 八尾税務署
☎992・1251

税の納付は納期限内に

個人事業税の平成27年度第2期分の納期限は**11月30日（月）**です。必ず納期限内に納めてください。

問合せ 中河内府税事務所
☎06・6789・1221

イベント

子育て

教育文化

スポーツ

安全環境

まちづくり

選挙

地域生活

財政税

国保年金

人権福祉

病院健康

募集

学ぶ

楽しむ

動く

その他

相談

施設案内等

まちの話題

納付忘れに電話で呼びかけ！

納付コールセンター



「納付忘れはございませんか？」
オペレーターが電話でご案内します！

柏原市では納付コールセンターを開設し、市税や国民健康保険料などについて、納期限から一定期間を過ぎても納付の確認ができない方に対し、電話による自主納付の呼びかけを行っています。

納付コールセンターの運営は市が民間業者に委託し、その事業者の電話オペレーターが納付のご案内をします。

呼びかけ時間

月～金曜日、午前9時～午後5時（原則）
※この時間帯に連絡が取れない場合は、月～金曜日の午後5時～8時、土曜日の午前9時～午後5時にご連絡することがあります。

振り込め詐欺などの不審な電話にご注意ください！

市役所職員や納付コールセンターが、還付金の案内や納付のために、電話でATM（現金自動支払機）の操作をお願いすることは絶対にありません。

このような不審な電話がかかってきましたら、絶対その指示には従わず、市役所の各担当窓口や警察などにご相談ください。



問合せ

納税課 ☎972-1536
保険年金課 ☎972-1506

国民健康保険

保険料は納期限内に

被災や失業などの事情でお支払いにお困りの方は、保険料係へご相談ください。理由なく滞納されますと、保険証を返還していただき、医療機関を受診する際に全額（10割）自己負担となる資格証明書を発行することとなります。また差押を含む滞納処分を行いますのでご注意ください。

問合せ 保険料係

☎972・1506

保険料の納付証明書

年末調整などで保険料の納付額の確認が必要な場合は、証明書を発行しますのでお申し出ください。口座振替納付の方は、平成28年1月下旬に領収済通知書を送付しますので、そちらをご利用ください。

なお、納付額に関するお電話での問合せにはお答えできません。あらかじめご了承ください。

問合せ 保険料係

☎972・1506

年に1回健康チェック 健診に行こう！



お急ぎください！

特定健康診査は 11月まで！！

平成27年度の柏原市国民健康保険の特定健診は11月末で終了となりますので、受診忘れないようご注意ください。

対象の方には5月末に特定健診受診券を郵送していますので、受診券と被保険者証の2点を持参の上、大阪府内の特定健診実施機関で受診してください。

なお、健診当日に柏原市国民健康保険の資格を喪失している場合は受診できませんのでご注意ください。

問合せ 保険業務係 ☎ 972-1505



！注意！

特定健診と人間ドックは、どちらか一方しか受診できません。



人間ドックで健康管理を！

年度内1回のみ、費用の一部を助成



対象 本市国保加入1年以上、満30歳以上で保険料を完納、内臓・脳疾患の治療中ではない方。

負担額 10,800円
(脳検査付き 16,660円)

※平成27年度中に満40歳以上になれる方(特定健診対象者)は、上記負担額からさらに助成あり。詳しくは問合せ。

問合せ 保険業務係 ☎ 972-1505

申込み 被保険者証・印鑑・特定健康診査受診券(特定健診対象者のみ)を持参の上、保険業務係(窓口①番)まで。平成28年2月末まで受付。

実施機関 (脳検査付きは①～③のみ)	
① 市立柏原病院	柏原市法善寺 1-7-9
② 医真会八尾総合病院	八尾市沼 1-41
③ 鳳総合健診センター	堺市西区鳳東町 4-401-1
④ 多根クリニック	大阪市港区弁天 1-2
⑤ 安田クリニック	大阪市中央区心斎橋筋 1-4-7
⑥ 大野クリニック	大阪市中央区難波 2-2-3
⑦ 心斎橋クリニック	大阪市中央区南船場 3-12-12

届け出は14日以内に
社会保険でなくなる時や、新たに社会保険に変わる時は、速やかに届け出てください。

新たに国保に加入される方は社会保険等の資格を喪失した日から14日以内に届け出をしてください。遅れると、保険料はさかのぼって納めていただくこととなりますが、その間にかかった医療費は全額

自己負担となります。
問合せ 保険業務係 ☎ 972・1505

新しくなっています
国民健康保険被保険者証が
被保険者証(以下保険証)の切り替えに伴い、新しい保険証を10月に簡易書留郵便で送付しました。裏面の注意事項をよくお読みいただき、医療機関受診の際には新しい紫

色の保険証を提示してください(高齢受給者の方は、必ず高齢受給者証も同時に提示してください)。
古い保険証(だいたい色)は、各自で裁断して廃棄するか、保険年金課または各出張所、柏原病院、オアシスなどへ返却してください。
問合せ 保険業務係 ☎ 972・1505

- イベント
- 子育て
- 教育文化
- スポーツ
- 安全環境
- まちづくり
- 選挙
- 地域生活
- 財政税
- 国保年金**
- 人権福祉
- 病院健康
- 募集
- 学ぶ
- 楽しむ
- 動く
- その他
- 相談
- 施設案内等
- まちの話題

国民年金

国民年金保険料は 税控除の対象です

国民年金保険料は、所得税および住民税の申告において全額が社会保険料控除の対象になります（平成27年1月1日～12月31日納付分が対象）。この控除を受けるためには、納付を証明する書類の添付が義務付けられています。

このため、1月1日～9月30日の間に国民年金保険料を

納付した方に対して、「社会保険料（国民年金保険料）控除証明書」が11月上旬（10月1日～12月31日の間に今年初めて納付した方には来年2月上旬）に日本年金機構から送付されます。年末調整や確定申告の際は、必ずこの証明書をまたは領収証書を添付してください。また、家族の保険料を納付した場合でも社会保険料控除に加算することができ

ますので、家族あての控除証明書も併せて添付して申告してください。

社会保険料（国民年金保険料） 控除証明書の問合せ

ねんきん定期便・ねんきんネット等専用ダイヤル ☎0570・0558・5555
（受付期間：11月2日～28年3月15日のうち12月29日～1月3日を除く、受付時間：平日午前9時～午後7時・第2土曜日午前9時～午後5時）
※050から始まる番号の電話からかける場合は ☎03・6700・1144
その他の問合せ 市役所国民年金係 ☎972・1708

人権

フローラルセンター （市役所別館3階）

開館時間 午前9時～午後9時（日・月・祝日は午後5時まで）
講座・会議室の申込み・問合せ ☎972・1501（内線5301）
●フローラルセンターを使用する団体は、事前に登録が必須です。登録について詳しくは、センター窓口までお問い合わせください。

交流

男女共同参画を推進する個人やグループの交流の場です。情報コーナー・サロンを自由にご利用ください。

・おしゃべりルーム 11月16日（月）午前10時～11時30分

情報

情報・図書コーナーでは男女共同参画の情報を収集・発信しています。
・国・府・他市町村が発行する情報誌や講座案内など
・図書（1人2冊／2週間）
やビデオの貸し出し

「同和対策審議会」答申 50年パネル展

部落問題を国策として解決することを明記した「同和对策審議会」答申の内容をはじめ、昨今発生している差別事象などを紹介します。
とき 11月4日（水）午後1時～20日（金）正午、4日・20日
以外は午前9時～午後8時30分（日・月曜日は4時30分まで）
ところ フローラルセンター
問合せ 人権推進課
☎972・1544

人権ほっと (138)

「パパの抱っこ」

大阪教育大学准教授 小崎恭弘
最近子どもを抱っこしているパパがとて多くなりました。少し前は子どもを抱っこしているママと、ボツと歩いていくパパの組合せがほとんどでした。ぼくが育児休暇をとっていた約20年前は、子どもを抱っこしているだけで、周りの人に「パパえらいね」とか「ママは幸せですね」と声をかけられていました。それを聞いて当たり前のことをしてるつもりでしたが、社会ではなんだかとても特別なことをしているんだとも感じました。

のみにしかできません。そのことの延長線上に「育てる」が置かれてきました。たしかに母乳による授乳も女性だけのものです。
けれど子どもを育てる能力と産む能力は別のものだと思います。ミルクやおしめ替え・着替え・沐浴・清潔・離乳食などは、得手不得手はあるものの、無条件にすべての女性に向いているとは思いません。保育所で男性保育士をしていたとき、全員の女性がおしめ替えに向いていると思いませんでしたし、ぼくのほうが清潔で上手な部分もたくさんあったように思います。
だからパパの抱っこはとて

しかし冷静に考えてみると、赤ちゃんは結構重いですし、力のある男性が抱っこするほうが自然です。それなのになぜこれまでママが抱っこし続けていたのでしょうか。
1つには「子ども＝女性」「産む＝育てる」ということになっていたのです。当然ですが子どもを産むことは女性

も合理的で、また子どもとママにとっても心強く頼もしいものです。同時に赤ちゃんにパパが触れることは、子どもを育てるといって、父親としての基本的な思いを実感できるすばらしいことだと思えます。パパも積極的に、赤ちゃんを抱っこしてあげて欲しいですね！

イベント

子育て

教育文化

スポーツ

安全環境

まちづくり

選挙

地域生活

財政税

国民年金

人権福祉

病院健康

募集

学ぶ

楽しむ

動く

その他

相談

施設案内等

まちの話題

女性に対する暴力をなくす運動

11月12日～25日

11月25日は「女性に対する暴力撤廃国際日」

配偶者などからの暴力、性犯罪、売買春・人身取引引き、セクシュアル・ハラスメント、ストーカー行為など女性に対する暴力は、女性の人権を著しく侵害するものであり、決して許されるものではありません。

特設電話相談 ☎ 972-0110・972-6100

11月13日(金)・17日(火)・20日(金)
午前9時～午後5時(女性・男性とも可)

DV暴力は繰り返します。

解放期

(ハネムーン期)

別人のようにやさしくなり、逃げる機会を失う



緊張期

怒りやストレスをためこみ、乱暴な言葉や軽い暴力が始まる

爆発期

怒りをコントロールできない、激しい暴力が起こる

女性の人権ホットライン ☎ 0570-070-810

11月16日(月)～22日(日) 午前8時30分～午後7時(21日・22日は午前10時～午後5時)

※人権擁護委員が相談に応じます

フローラルセンターの講座

申込み・問合せ

フローラルセンター ☎ 972-1501 (内線 5301)

※各講座には保育(1歳半～未就学)があります。1週間前までにお申し込みください。

▶ フローラル市民大学講座 (全10回)

ところ フローラルセンター 対象 市内在住の方 40人

マイナンバー制度
イメージキャラクター
「マイナちゃん」



とき	テーマ	講師
11月26日(木) 午前10時～11時30分	「マイナンバー制度ってどんなの?」 ～知っておきたい制度のポイント～	弁護士 溝内 有香さん
12月4日(金) 午前10時～11時30分	ユーモアと創造力	関西大学教授 森下 伸也さん
1月15日(金) 午前10時～11時30分	膝関節講座 ～運動療法およびテーピング療法～	柏原市社会教育課 井須 浩嘉
1月21日(木) 午前10時～11時30分	日本語・日本文化を楽しもう! ～水戸黄門を起点として～	大阪教育大学教授 小野 恭靖さん
1月29日(金) 午前10時～11時30分	世界遺産って何だろう? (第1報)	藤井寺市世界遺産登録 推進室長 山田 幸弘さん
2月5日(金) 午前10時～11時30分	世界遺産って何だろう? (第2報)	藤井寺市世界遺産登録 推進室長 山田 幸弘さん
2月12日(金) 午後1時30分～3時	家族の問題を考えてみよう ～1人っ子、2人っ子の場合～	大阪教育大学名誉教授 小林 芳郎さん
2月19日(金) 午前10時～11時30分	アジア経済の動きと日本	大阪学院大学教授 三上 敦史さん
2月26日(金) 午後1時30分～3時	高血圧の治療 ～とても良く、さがるようになりました～	近畿大学名誉教授 石川 欽司さん
3月4日(金) 午前10時～11時30分	感動との出会い (第2回)	帝塚山学院大学講師 布川 孝子さん

▶ 異文化の暮らしを学習しよう

「ベトナム」

とき 11月4日(水)
午後2時～3時30分

ところ フローラルセンター

対象 市内在住の方 40人

講師 大阪教育大学 スポーツ・健康科学・生活環境専攻 ファム ティー トウンさん



▶ 働きたい女性の応援講座

「家族で考えるパート収入の税と社会保険
～103万円・130万円の壁って何?～」

とき 11月13日(金)
午前10時～11時30分

ところ フローラルセンター

対象 市内在住の方 40人

講師 下野労政法務事務所 下野 葉子さん

イベント

子育て

教育文化

スポーツ

安全環境

まちづくり

選挙

地域生活

財政税

国保年金

人権福祉

病院健康

募集

学ぶ

楽しむ

動く

その他

相談

施設案内等

まちの話

福祉

手話通訳者が
います



平日の午前9時～午後5時、市役所・教育センターで利用できます。手話・筆記通訳者の同行もできます。学校関係・相談・行事・病院・講習会などにぜひどうぞ。

申込み 障害福祉課（窓〇②⑥ 番 972・2200）へ。

点字・音訳版
広報かしわら

ご希望の方は、障害福祉課（972・1508）または社会福祉協議会（972・6760）へご連絡ください。



介護保険料の納め忘れに
ご注意ください

介護保険料は年金からの天引き（特別徴収）が原則ですが、次の場合は納付書または口座振替による納付（普通徴収）となります。

① 65歳の誕生日または柏原市に転入された日が平成27年4月2日以降の方

② 特別徴収の対象だったが、4月1日以降に所得段階が変更になった方

③ 年金受給額が年額で18万円未満の方 など

これらの要件に該当する方で口座振替を申し込んでいない方には納付書を送付いたしますので、お手元に納め忘れの納付書がないかご確認ください。

☆介護保険料の納付には便利な口座振替のご利用を。手続きなどの詳細はお問い合わせください。

問合せ 介護管理係

972・1572

誰もが主役のユニバーサルスポーツ



ディスク はじめませんか？

2チームに分かれ、ディスクを投げていかに標的となるポイントに近づけるかを競う簡単なルール。激しい運動ではないので高齢者でも楽しめ、ディスクを投げる時は誰もが主役級の注目にワクワク！

柏原市ディスクン協会では、定期的にディスクン練習会を開催しています。お1人でも気軽に参加できますので、ぜひお越しください。

とき 毎月第1金曜日および第4木曜日
いずれも午後1時～3時30分

ところ ほのぼのかたしも（平野 1-12-1）

問合せ 柏原市ディスクン協会 平尾さん ☎ 971-1058

臨時福祉給付金の申請は

平成28年2月3日（水）まで！

申請受付期間は2月3日（水）までで（郵送の場合当日消印有効）、それ以降の受付はできません。申請がお済みでない方はお早めの申請をお願いします。なお、給付金の対象となる方へは7月～8月に申請書を送付済です。

申請先 市役所本館地下1階
臨時福祉給付金支給業務室

問合せ 柏原市臨時福祉給付金
専用コールセンター ☎ 0120-938-532（平日午前9時～午後5時）

確認じゃ！



平成27年台風第18号等大雨災害義援金



9月に発生した台風第18号の大雨により、関東・東北地方で人的・物的被害が発生しました。柏原市赤十字奉仕団は、この被災者への義援金を受け付ける募金箱を設置しました。集まった義援金は日本赤十字社で集約され、被災地に送られます。皆さまの温かい支援をお願いします。

募金箱設置場所 市役所1階受付・国分出張所

問合せ 生活福祉課 ☎ 972-1507

保険適用できる場合・できない場合

問合せ 大阪府後期高齢者医療広域連合給付課 ☎ 06-4790-2031
 柏原市役所高齢者医療係 ☎ 972-1580

整骨院や接骨院にかかったときに、健康保険を受けられるケースは限られています。正しくご理解いただき、適切な受診をすることで医療費の適正化にもつながりますので、ご協力をお願いします。

整骨院・接骨院での柔道整復師の施術

○ 保険適用できる場合

骨折・脱臼・打撲・ねんざ（肉ばなれを含む）
 ※骨折・脱臼については、緊急の場合を除き、あらかじめ医師の同意を得る必要があります。

× 保険適用できない場合

単なる肩こり、筋肉疲労などに対する施術

【施術を受けるときの注意】

- ・施術を受けたときには「療養費支給申請書」の施術箇所や回数を確認し、署名押印してください。
- ・病院や診療所などで同じ負傷などの治療中は、施術を受けても保険適用の対象にはなりません。

柔道整復などの施術を受けたときは、医療費控除の対象となりますので、必ず領収書を受け取りましょう。

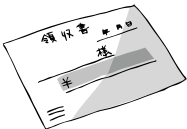

医師が必要と認めた

はり・灸・あんま・マッサージなど

○ 保険適用できる場合

- ① はり・灸
 - ・神経痛・リウマチ・頸腕症候群けいわん
 - ・五十肩・腰痛症・頸椎捻挫後遺症けいつい
 - ・その他慢性的な疼痛を主症とする疾患
- ② あんま・マッサージ
 - 筋麻痺・関節拘縮などで、医療上マッサージを必要とする症例
 - ※いずれの場合も、医師の発行した同意書または診断書が必要です。

× 保険適用できない場合

単に疲労回復や慰安を目的としたものや、疾病予防のためのマッサージなど

【施術を受けるときの注意】

- ・病院や診療所などで同じ対象疾患の治療中は、施術を受けても保険適用の対象にはなりません。

支援が必要な方のために ～ヘルプカードを配布します～

配布場所・問合せ 障害福祉課 窓口②番 ☎ 972-1508 FAX 972-2200

柏原市では「ヘルプカード」を作成し、12月3日（木）から希望者に配布します。障害のある方は、ご自身専用のカードを作成し、ぜひ日常生活や災害時などにお役立てください。

ヘルプカードとは？

障害のある方が、困ったときに周囲に支援や配慮を求めるための手段として提示するカードです。特に、聴覚障害者や内部障害者、難病の方、知的障害者など、一見障害者とは分かりにくい方が、周囲の人に支援や配慮を求める方法として有効です。

自由記入欄	<p>あなたの支援が必要です。</p> <h2>ヘルプカード</h2> <p>柏原市</p> 
-------	--

ふりがな 氏名: _____ 住所: _____ 生年月日: _____ 血液型: _____ (電話・FAX) 番号: _____ 疾病・障害名: _____	非常時連絡先 ① 氏名 _____ 続柄 _____ 住所 _____ 電話番号 _____ ② 氏名 _____ 続柄 _____ 住所 _____ 電話番号 _____
--	--

- イベント
- 子育て
- 教育文化
- スポーツ
- 安全環境
- まちづくり
- 選挙
- 地域生活
- 財政税
- 国保年金
- 人権福祉
- 病院健康
- 募集
- 学ぶ
- 楽しむ
- 動く
- その他
- 相談
- 施設案内等
- まちの話題

診察予定表 (11月1日予定 変更になる場合あり)

科別	区分	月	火	水	木	金
		月	火	水	木	金
内科	午前	○	○	○	○	○
	午後	○	○	○	○	○
外科	午前	○	○	○	○	○
	午後	○	○	○※乳腺	○※乳腺	○
泌尿器科	午前	○	○	×	○	○
	午後	検査・初診	検査・手術	×	結石破碎 (ESWL)	検査・手術
整形外科	午前	○	○	○	○	○
	午後	予約のみ	○	予約のみ		
小児科	午前	○	○	○	○	○
	午後	一般	×	×	×	予約のみ
産婦人科	午前	○	○	○	○	○
	午後	※女性外来 初診 ※超音波専門外来	×	再診・骨盤臓器脱	再診・月経異常・更年期 ※特殊超音波外来	※超音波専門外来
眼科	午前	×	○	○	×	○
	午後	×	×	×	×	×
皮膚科	午前	○	予約のみ	○	○	○
	午後	○	×	×	フットケア外来	○

診療科からのお知らせ

▼内科

専門外来として金曜日午前
に神経内科の診療を行っています。
頭痛やめまい、手足の
しびれ、脳疾患による後遺症
などでお困りの方は、ぜひご
受診を。完全予約制です。

▼外科

乳腺外来診療は、水曜日(午
後)と木曜日(午後)に行っ
ています。また、いぼ痔や切
れ痔・痔ろうの診察や、いぼ

痔に対する最新のALET治療
(ジョン注射) も行ってい
ます。お悩みの方はぜひ受診
してください。

患者相談窓口(内線1134)

月々金曜日 午前8時45分～
正午、午後1時～5時

無償ボランティア募集

月々金曜日の3時間程度、
患者さんの手伝いをお願いし
ます。

申込み・問合せ 病院総務課

内線2631

救急・時間外・休日診療

科別	月	火	水	木	金	土	日
内科	24時間						
循環器内科	-	●	●	●	-	-	-
外科	-	-	-	●	-	▲	▲
整形外科	-	-	-	●	-	-	-
小児科	-	-	-	17:00 ~ 19:30	-	■	■

※小児科木曜日の診療時間は午後5時30分～です。

● 午後5時～翌朝8時45分 (祝日は午前8時45分～)	■ 午前9時～11時30分
▲ 午前8時45分～翌朝8時45分	- 受付なし

【○印】診察あり 【×印】検査・手術のため診察なし

■診察受付 ◎午前 8時20分～11時15分 ◎午後 正午～3時

※乳腺…通常の診察のほか 乳腺外来を行っています。

※外科、泌尿器科、整形外科、産婦人科の午後診察は緊急手術などで休診の場合があります。

※産婦人科の超音波外来、特殊超音波外来は予約制です。

※女性外来を希望の方には、人数制限内で対応します。

問合せ受付時間 眼科・皮膚科11～16時、外科・小児科・整形外科13～16時、内科・産婦人科・泌尿器科15～17時

柏原病院の新任医師紹介

小児科医長



麻生 和良

10月に、大阪市立大学附属
病院小児科から赴任しまし
た。一般診療や予防接種を担
当させていただきます。

子どもには、急な発熱や嘔吐などで体調を崩すことがよくあります。でも、その状況は人それぞれ異なります。これまで出会ってきたたくさんのお子たちや、乳児検診などを通して得た経験を生かして、質の高い医療を、それぞれのお子さんにあった形で、提供できるように努力していきたいと考えています。

糖尿病教室



「フットケアについて」
糖尿病療養指導士 北橋 敬子



「糖尿病網膜症について」
視能訓練士 坂口 温己

糖尿病治療の専門家から、普段あまり聞けないようなお話を聞くチャンス！当院に通院していなくても参加できますので、お気軽にお越しください。

とき 11月25日(水) 午後2時～3時
ところ 柏原病院第3会議室

問合せ 内科外来 内線 1580



けんこう ガイド

予約・問合せ 保健センター ☎ 973-5516

(受付：平日 午前9時～午後5時15分)

- ・市民対象。車での来場はご遠慮ください。
- ・手話通訳は事前に障害福祉係 (FAX 972-2200) へ。
- ・暴風警報などにより事業は中止・縮小します。

おとなの健康づくりコーナー ※年齢は平成27年3月31日現在です

日々健康に過ごすためには、健康チェックが不可欠です。健診を受けて、健康管理に役立てましょう。

各種検診 (全て無料) がん検診は、集団・個人検診のいずれかを年1回無料で受診できます。

- 対象**
- 胃がん (胃部 X 線間接撮影) …30 歳以上の方
 - 大腸がん (便潜血検査 2 日法) 肺がん (胸部 X 線) 骨粗しょう症 (治療中は不可) …40 歳以上の方
 - 子宮頸がん (頸部細胞診) …20 歳以上で西暦奇数年生まれの方
 - 乳がん (視触診・マンモグラフィ) …30 歳以上で西暦奇数年生まれで次の項目に該当しない方
【授乳中・卒乳後 6 カ月以内・妊娠中またはその可能性がある・豊胸手術を受けた・ペースメーカー装着】
 - オアシス健診 (特定健診に準じる内容) …30 歳または 35 歳で、職場で同等の健診を受けていない方
 - 肝炎ウイルス…40 歳以上で今まで受診したことがない方

◆集団検診 (先着順)

いずれも予約は保健センターまで。
11 月、12 月分は受付中。定員に達している検診は取り消し線で示しています (例：✕)。印刷の日程上、広報誌発行時点で募集が終了している場合があります。

※ 12 月 8 日は保育付きです。バス撮影中のみお子さんをお預かりします。

会場	保健センター			国分合同会館		
日程	11/16 (月)	11/26 (木)	12/8 (火) ※	11/13 (金)	11/25 (水)	12/17 (木)
午前	✕ 大	✕ 大 乳	胃 大	肺	✕ 大	乳 骨
午後		乳		肺		乳 骨

凡例 胃…胃がん 大…大腸がん 肺…肺がん・結核
乳…乳がん 骨…骨粗しょう症

◆個別検診 受診の際に保険証を持参してください。

項目	実施医療機関	とき	予約
乳がん検診	柏原病院	水曜日 午前・木曜日 午後	保健センターへ要予約
	小路医院	午前は 11 時 30 分、午後は 7 時 30 分まで	不要
子宮頸がん検診	柏原病院	月～金曜日 午前	不要
	岡本産婦人科医院 益弘産婦人科クリニック	診療時間内	
大腸がん検診	10 月号 P29 を参照	医療機関で確認	
オアシス健診 (30・35 歳健診)	市内指定医療機関	医療機関で確認 (11 月末まで)	保健センターへ要予約
肝炎ウイルス検診	市内指定医療機関	医療機関で確認	案内の送付がない場合 保健センターへ要予約
歯周疾患検診	市内指定医療機関	医療機関で確認 (11 月末まで)	対象者へ個別通知

わいわい健康大作戦 みんなでわいわい楽しみながら身体に良いことを体感しましょう。

対象 柏原市民で 40 歳以上の方 **申込み** 保健センターで 11 月 2 日から受付開始（先着順）

テーマ	会場	とき	持ち物
運動編「ヨーガ！ヨーガ！ヨーガ！」 ポーズをキメて！気分を上げよう！ 誰でもかっこいいヨガポーズ♪	保健センター 2 階機能訓練室	19 日午後 1 時 50 分 ～ 3 時 15 分	運動できる服装 運動靴（上履き） タオル、お茶（水）
調理実習編「減量の効果」	保健センター 2 階栄養室	25 日午前 10 時 15 分 ～ 午後 1 時	300 円、米 1 合、三角巾 タオル、エプロン、箸

体脂肪測定会（予約不要、ペースメーカー装着の方は不可）

とき 19 日 午後 2 時～ 2 時 30 分

ところ 保健センター



こどものコーナー

母子健康手帳の交付

妊娠判定を受けたら、母子健康手帳および妊婦健康診査受診券の交付を受けてください。保健センターでは、保健師の面接により妊娠・出産に関する相談や母子保健サービスの案内をしています。

交付場所

- ・保健センター（オアシス 1 階）
- ・市役所本庁（1 階 市民課）
- ・市役所国分出張所

乳幼児健診

受付時間は午後 1 時～ 1 時 30 分、いずれも保健センターで実施。対象者には個別通知します。2 カ月以内に転入出されたり、日程変更をご希望の場合はご連絡ください。

- ・ **4 カ月児健診** 11 月 6 日・18 日
- ・ **1 歳 6 カ月児健診** 11 月 4 日・17 日
- ・ **2 歳 6 カ月児歯科健診** 11 月 2 日
- ・ **3 歳 6 カ月児健診** 11 月 11 日・30 日

訪問事業

- ・ **新生児訪問** 母子健康手帳別冊についているはがきを、生後 28 日以内必着で送付してください。
- ・ **乳児早期訪問** 生後 2～3 カ月ごろの赤ちゃんを対象に、事前連絡の上、保健師などが訪問します。

教室など

教室名	とき・内容	対象	ところ
両親教室	11 月 26 日 午後 1 時 45 分～ 3 時 30 分 歯のお話、歯科衛生士による口腔内チェック、要予約	妊娠中の方とその家族 母子手帳、歯ブラシ、手鏡持参	保健センター
のびのびクラブ (幼児の栄養教室)	11 月 12 日・26 日 午前 10 時 40 分～ 11 時 30 分 (要予約・先着 15 人・26 日は以前実施したメニュー)	1 歳半～ 3 歳半ごろの親子	
ゴックン クラス	11 月 10 日 午後 1 時 50 分～ 3 時	5～6 カ月ごろの親子	
離乳食 講習会	モグモグ クラス 11 月 13 日 午後 1 時 50 分～ 3 時	7～8 カ月ごろの親子	
	パクパク クラス 11 月 18 日 午前 10 時 30 分～ 11 時 40 分(要予約)	12～18 カ月ごろの親子	

お詫びと訂正

広報かしわら 10 月号 30 ページ「高齢者インフルエンザ予防接種」の記事に記載されている、対象「①今年度中に 65 歳以上になる（昭和 26 年 4 月 1 日以前生まれ）市民」は、「①接種時に 65 歳以上の市民」の誤りでした。お詫びして訂正いたします。

カラダ改善プログラム

日々の食事や運動など生活習慣を見直し、健康な生活を送りませんか？

対象

30歳以上の柏原市民
※現在健康づくりボランティアとして活躍中の方の参加はご遠慮ください。

参加料 無料

定員 先着 20人

申込み・問合せ

保健センター ☎ 973-5516

	とき	内容・テーマ
1回目	11月27日(金) 午後1時30分～3時30分	「生活習慣病について」 体脂肪測定
2回目	12月7日(月) 午前10:00～正午	「見直してみよう！食生活」 自分ができる健康目標を立てよう！
3回目	12月22日(火) 午前10:00～正午	運動とウォーキング (運動実習を含む)
4回目	1月13日(水) 午前10:00～正午	市内ウォーキング 体脂肪測定
5回目	1月27日(水) 午前10:00～正午	「お口の中から健康に！」 ボランティア活動について
6回目	2月9日(火) 午前10:00～正午	健康目標の達成度を確認しよう！ 体脂肪測定 修了式

献血

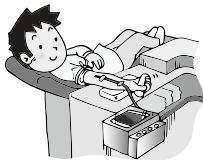

とき

11月18日
午前10時～正午、
午後1時30分～4時

ところ

リビエールホール前

持ち物

献血カードまたは身分証明書

問合せ

献血推進協議会事務局
☎ 973-5516 (健康福祉課)

日本脳炎予防接種

対象 第1期 3歳～7歳半未満
第2期 9歳～13歳未満

接種方法

第1期初回 6日～28日の間隔をあけて2回接種
第1期追加 第1期終了後1年経過後に1回接種
第2期 1回接種

Check!

<特例措置>

平成17年度から平成21年度にかけて日本脳炎予防接種の積極的な勧奨の差し控えがありました。この間に接種の機会を逃してしまった方は、20歳になるまで無料で接種できます。

対象 平成7年4月2日～平成19年4月1日生まれの方で未接種の方(20歳になるまで)

問合せ 保健センター ☎ 973-5516

八尾保健所だより 問合せ ☎994-0661 FAX922-4965 八尾市清水町1-2-5

ノロウイルス食中毒に注意!

ウイルスによる食中毒が冬に多発しています。以下の点に気を付けましょう。

- ◎食品は中心部までしっかり(85℃～90℃で90秒以上)加熱する
- ◎下痢、嘔吐の症状があるときは食品を扱う作業をしない
- ◎せっけんで丁寧に手を洗う
- ◎調理器具類は次亜塩素酸Naなどで消毒する

11月の予定	検便検査(腸内細菌・寄生虫卵) 水質検査(飲用水など) ※有料	2・9・16・24・30日 午前9時30分～11時30分 検査内容の問合せは、藤井寺保健所(☎952-6165)まで。
	C・B型肝炎ウイルス検査	12日 午後2時～2時30分 (要予約)
	風しん抗体検査	5・19日 午後1時～2時 (要予約)
	血液(HIV)検査(匿名可)	5・12・19・26日 午前9時30分～10時30分 ※藤井寺保健所(☎955-4181)は即日検査可能。要問合せ。
	療育相談・こころの健康相談 アルコール専門相談	詳細は問合せ(要予約)

募集

※このページ以外にも募集記事を掲載している場合があります。

学び

定期救命講習

普通救命講習Ⅰ

AEDの使用方法を含めた応急手当の方法など。

とき 12月20日(日) 午後1時30分～4時30分

※ウェブ講習修了者は、午後2時30分～4時30分(柏原羽曳野藤井寺消防組合ウェブサイトで応急手当ウェブ講習を受講し、受講証明書を持参すれば実技講習のみの受講で、修了証が発行されます)。

ところ 柏原羽曳野藤井寺消防組合消防本部

申込み 講習日の1カ月前の午前9時から電話で受付開始

対象 消防組合管内に在住・在勤・在学の方、先着30人

問合せ 柏原羽曳野藤井寺消防組合 消防課 ☎958・9937

赤十字救急法基礎講習・救急員養成講習

けがや病気、災害から自分自身を守り、けが人や急病人を救助し、医師や救急隊などに引き継ぐまでの救命および応急の手当て方法についての講習です。

とき 12月6日(日)・12日(土)・13日(日)

ところ 玉手山学園総合体育館 Do夢

対象 15歳以上の市内在住・在勤・在学の方

費用 教材費2700円

申込み ①郵便②ダウンロードおよび電話で申込み。詳しくは問合せ先への電話または

市サイト (<http://www.city.kashiwara.osaka.jp/docs/2015040300025/>)で確認ください。

申込期限 11月20日

問合せ 関西福祉科学大学 教務部赤十字救急法講習係

〒582・0026 旭ヶ丘3・11・1 ☎977・9552

入門 点訳ボランティア講座

視覚障がいなどで、目の不自由な方が利用する点字を打つための、基本的なスキルを学ぶ初心者向けの講座です。

視覚に障がいのある方が抱える問題を理解し、点訳(文字を点字に変えること)の方法を学んで、ボランティア活動を始めてみませんか。

とき 11月5日～平成28年1月14日までの毎週木曜日 午後1時45分～3時30分【計10回】

ところ オアシス3階

講師 野村悦子さん

対象 点字や点訳ボランティアに興味のある方

参加費 1080円(テキスト代)

申込み・問合せ 社会福祉協議会 柏原市ボランティア・市民活動センター ☎972・6760 FAX 970・3200

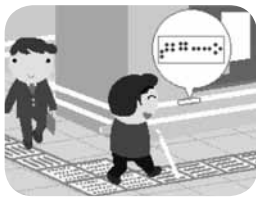

パソコン(ワード初級)講座

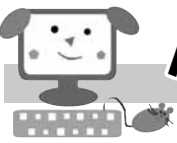

ノートパソコン(ウィンドウズ8)を使い、ワードを基礎から学びます。

とき 12月9日(水)～12日(土)の全4日間
朝の部(午前9時30分～午後0時30分)または
昼の部(午後1時30分～午後4時30分)
のいずれかを選択 ※途中で朝・昼の変更不可

ところ 堅下合同会館(大県3-9-19)1階 IT教室

定員 朝・昼各先着15人

対象 18歳以上の市内在住・在勤・在学の方

受講料 2千円

(初回受講時に徴収、途中退講時の払い戻し不可)

申込期間 11月13日(金)～27日(金)

申込み 申込期間の午前9時～午後8時(日～火曜日・祝日は午後5時まで)に公民館(☎971-0013)へ電話で。
※10人未満の場合は中止。定員超過時は初めての方優先。

健康フォーラム 現代のりハビリテーションを考える

口から元気に ～口腔ケアの重要性～

とき 11月10日(火) 午後1時～2時(受付0時45分～)

ところ 関西福祉科学大学附属診療所

講師 同大学保健医療学部リハビリテーション学科言語聴覚学専攻助教松尾貴史さん

問合せ 同大学健康フォーラム受付係 ☎978・0088

定員 先着30人

申込み はがきに①参加希望日②氏名③住所④電話番号を記入し、〒582・0026

旭ヶ丘3・11・1 関西福祉科学大学健康フォーラム受付

担当まで(開催前日までに必着)。

問合せ 同大学健康フォーラム受付係 ☎978・0088

イベント

子育て

教育文化

スポーツ

安全環境

まちづくり

選挙

地域生活

財政税

国保年金

人権福祉

病院健康

募集

学ぶ

楽しむ

動く

その他

相談

施設案内等

まちの話題

**地下河川と下水処理場の
見学会〜地下探検をしよう〜**

とき 11月28日(土)

午前の部：午前9時〜正午
午後の部：午後1時〜4時

集合場所 京阪本線萱島駅

(駅からはバス移動。解散は鶴見立坑または萱島駅) ※車での参加はお問い合わせください。 ※悪天候の場合は中止

見学場所 なわて水みらいセンター(四條畷市)、寝屋川北部地下河川(鶴見立坑)

定員 午前・午後各先着30人

※動きやすい服装(スカート不可)。小学生以下のお子さんは保護者同伴。見学時はヘルメット着用(貸出します)。

申込み 11月1日(日)〜19日(木)に交野市役所土木建設課 維持・工務係 施設見学会担当まで電話・FAX・メール(参加者全員の①住所②氏名③年齢④性別⑤電話番号を明記)のいずれかで。

問合せ 交野市役所土木建設課 維持・工務係 施設見学会担当 ☎ 072・892・0121 FAX 072・893・2200 ☒ dobokuk@city.katano.osaka.jp

katano.osaka.jp

楽しむ

イエローラインプロジェクト

「河内かしわら わたの目」

2015

「くさぎ」の実やガクを使った草木染めと、今秋収穫したばかりの河内木綿で綿織り、糸紡ぎ体験を行います。

とき 11月11日(水) 午前10時30分〜午後4時(随時参加可。草木染め参加希望の方は11時までにお越しください)

ところ ふれあい館オガタ(清州1・3・21)

参加費 草木染め 100円
綿織り・糸紡ぎ 無料

申込み・問合せ 大教大彫刻研究室 ☎・FAX 978・3730 ☒ tyosoken@ccosaka-kyoiku.ac.jp

3730 ☒ tyosoken@ccosaka-kyoiku.ac.jp



くさぎの実

ハンドカバー講習会



『手っ甲こまち』を作って

寒い冬をおしゃれに過ごしませんか？

とき 11月24日(火) 午前10時〜正午

ところ シルバー人材センター2階会議室

参加費 300円

持ち物 裁縫道具

定員 先着20人

問合せ・申込み 11月6日(金)までに電話でシルバー人材センター(☎972・1583)まで。

関西女子短期大学保育学科
**保育フェスタ
造形作品展**

11月23日(祝) 午前10時〜午後3時
関西女子短期大学 保育実習室 造形作品展会場
問合せ 関西女子短期大学保育学科
☎・FAX 977-9548

参加
無料



子どものためのアートワークショップもあります！自由にご観覧ください。

作る ワークショップ

親子で作ろう！オリジナルバスボム

重曹、クエン酸、グリセリンを混ぜてオリジナル入浴剤を親子で作ります。

とき 1回目：午前11時〜11時30分
2回目：午前11時30分〜正午

対象 5歳〜小学生の親子各回10組(予約不要)

工作：紙材料で作るおかし・かんたんロケット

とき 午前11時〜午後0時30分
対象 3歳以上(保護者同伴)

折り紙やお絵描き、プレイコーナー

とき 午前10時〜午後2時

みる ワークショップ

歌ったり手遊びしたりミニシアター

学生手作りの楽しいパネルシアター、エプロンシアターなどを上演。

とき 午前10時30分〜11時、
正午〜午後0時30分

イベント

子育て

教育文化

スポーツ

安全環境

まちづくり

選挙

地域生活

財政税

国保年金

人権福祉

病院健康

募集

学ぶ

楽しむ

動く

その他

相談

施設案内等

まちの話題

シルバー人材センターの
会員が、自慢の芸を披露し
ます。どなたでもお越し
ください。お楽しみ抽選会も
あります♪

とき 11月10日(火) 午
後1時～

ところ リビエールホール
小ホール

内容 大正琴・カラオケ・
日本舞踊・ダンス・詩吟・
楽器演奏・フラダンスなど

ゲスト 2代目国分家竹春
師匠

問合せ シルバー人材セン
ター ☎972・1583



柏原市シルバー フェスティバル



クリスマスリース 作り教室

とき 12月5日(土)
午前10時～正午



ところ スマイルランド
(竜田古道の里山公園自然体験学習施設)

対象 市内在住の方

定員 先着20人

講師 ネイチャー大阪(公益社団法人大阪自然環境保全協会) <http://www.nature.or.jp>

参加費 300円(幼児は無料)

持ち物 水筒、タオル、手提げ(作品持ち帰り用)、新聞紙、汚れてもいい服、飾り付け
(作品を作るための道具、基本的な飾りは用意します。追加で飾りをつけたい場合は持参ください。)

申込み 11月2日(月)午前9時～電話で社会教育課(☎972-1688)まで。

備考 当日午前8時の時点で、柏原市に警報(大雨・洪水・暴風)が発令されている場合は中止。
開催の有無は自動音声案内(☎972-0585)でお知らせ。

季節を楽しもう

季節の素材を利用し、ユニークな作品を
することができます!ぜひご参加ください。

正月かざり(しめ縄) 作り教室

とき 12月19日(土)
午前10時～正午



■動く■ 体育館の個人開放

体育館の
アリーナは
通常10人以
上の団体が
利用できま
すが、次の日は個人でも利用
できます。



① 柏原オーエンスアリーナ
☎977・8600

とき 11月15日(日) 午後1
時～5時(他日程でも空きに
応じて利用できる場合あり)

② 柏原オーエンス第二アリー
ナ ☎971・5976

とき 11月8日(日) 午後1
時～5時

トレーニング室の利用

柏原オーエンスアリーナの
トレーニング室を利用するに
は、事前にトレーニング講習
会を受講していただく必要が
あります。

講習を希望される方は、事
前にお申し込みください。
問合せ ☎977・8600

イベント
子育て
教育文化
スポーツ
安全環境
まちづくり
選挙
地域生活
財政税
国保年金
人権福祉
病院健康
募集
学ぶ
楽しむ
動く
その他
相談
施設案内等
まちの話



パークゴルフ教室

とき 11月29日(日) 午前9時30分～11時30分(雨天時は12月6日)

ところ 市役所前河川敷公園

対象 市内在住・在勤・在学の小学生以上の方(申込不要)

参加費 無料(貸クラブあり)

申込み 当日会場へ直接お越しください。

問合せ 体育協会 ☎973・3717(月・水・木の午前10時～午後4時)



柏原市連合青年団協議会親善ソフトボール大会

とき 11月8日(日) 午前8時～午後2時

ところ 東山運動広場(教育センター前集合)

対象 中学校1年～3年生

定員 先着10人

服装 運動のできる服装

申込み 11月2日～6日(平日午前9時～午後5時15分)に、社会教育課まで電話で。*

※グローブ、バットなどは貸し出します。お弁当は、同協議会で用意します。

問合せ 社会教育課 ☎972・1688

スキー・スノーボードツアー

とき 平成28年1月9日(土)～10日(日) 1泊2日(夕朝食付き)

ところ 白山一里野温泉スキー場(石川県白山市)

集合・出発 午前6時に市役所前

解散 午後8時30分ごろ市役所前

費用 一般1万8千円(体協会員1万7千円)、小人1万6千円(体協会員1万5千円)

*レンタルの場合は別途費用必要。

定員 先着80人

申込み・問合せ 11月4日(水)～26日(木)の月・水・木曜日午前10時～午後4時に

木曜日午前10時～午後4時に

太極拳講習会(入門編)

「心とからだを芯から癒す!」をコンセプトに、健康・長寿につながるといわれる、太極拳の講習会を開催します。ゆったりとした動きで、高齢者も気軽にできるスポーツです。忙しい日常から開放され、身体の芯からリラックスできる太極拳を体験してください。参加無料。

とき 11月21日(土) 午後7時から受付(実技は約50分)

ところ 柏原中学校体育館

定員 先着100人

持ち物 上靴・飲み物

服装 動きやすい服装

申込み・問合せ 11月4日(水)以降の月・水・木曜日午前10時～午後4時に体育協会へ電話またはFAX(☎973・3717)で申込み。FAXの場合は、住所・氏名・電話番号を明記。



第14回 柏原市長杯争奪キンボール大会

とき 平成28年1月24日(日)

受付 午前8時15分～30分

開会式 午前8時30分～50分

試合開始 午前8時50分

ところ 柏原中学校体育館

種別 大人の部、ジュニアの部(小学4～6年生) ※いずれも男女混合可、1チーム4～6人(4人制)

定員 先着45組(大人30組・ジュニア15組)

参加費 無料(全員に参加賞があります)

表彰 優勝チームには、優勝カップ(持ち回り)、1～3位には、賞状とメダルを贈ります。

申込み はがきまたはメールで、種別・チーム名・選手名・小学生は学年・代表者住所・電話

番号を記入の上、スポーツ推進課「キンボール大会」事務局までお送りください。11月4日(水)～20日(金)必着。

申込み・問合せ スポーツ推進課「キンボール大会」事務局(〒582-8555 安堂町1番43号)

☎972-1689

✉ sports@city.kashiwara.osaka.jp



オムニキン!

イベント

子育て

教育文化

スポーツ

安全環境

まちづくり

選挙

地域生活

財政税

国保年金

人権福祉

病院健康

募集

学ぶ

楽しむ

動く

その他

相談

施設案内等

まちの話題

創業応援セミナー



創業に向けて、必要資金の算出や調達方法、収支計画、資金繰りの見通しの立て方などを検討中の方や、創業後に事業計画の見直しの必要性を感じている経営者の皆さんに、課題解決のアドバイスをします。気軽にご参加ください。

と き 11月12日(木)
午後3時～5時30分

と ころ 市民プラザ中会議室1
(アゼリア柏原6階)

対 象 創業予定の方、近年創業された方

参加費 無料

定 員 先着30人

申込み 日本政策金融公庫東大阪支店 (FAX 06-6788-2694) まで、FAXで①氏名(ふりがな)②生年月日③住所④電話番号⑤創業(予定)業種⑥創業(予定)年月⑦セミナーを知った方法を記入した用紙を送信してください。

※個人情報、本セミナーの実施運営、内部資料の作成、各種ご案内の送付以外には一切使用しません。

問合せ 日本政策金融公庫東大阪支店(国民生活事業) ☎06-6782-1324

プログラム

第1部 午後3時5分～3時45分

「**企業経営の成功のために**」

資金繰りの見通し、税務上の留意点など

講師 税理士 柴田悠貴さん

第2部 午後3時50分～4時30分

「**創業期企業へのアドバイス**」

自身の経営体験から

講師 スリーアップ(株) 代表取締役 辻野真介さん

第3部 午後4時40分～5時10分

「**日本政策金融公庫国民生活事業の創業支援**」

講師 日本政策金融公庫東大阪支店

※第3部終了後に、
講師との名刺交換会を予定しています。

無料送迎バスで行く!



「介護のお仕事やってみませんか?」

介護施設見学会&面接会
in 柏原

介護を含む医療・福祉関係の求人は増加傾向にあるものの、就職希望者が少ないのが現状です。そこで、介護分野の事業所をバスで周り、現場の職員や実情に触れる「職場見学会型のバスツアー」を行います。

後日、希望者には面接会も実施するため、職場見学会と面接のセットで、理解を深めて就職できるチャンスです(見学会のみの参加も可能)！ぜひご参加ください。※当見学会は、雇用保険の就職活動実績となります。

と き・と ころ

【見学会】 11月11日(水) 午後1時～4時30分

(集合場所) アゼリア柏原6階

【面接会】 11月12日(木)、13日(金) 午後2時～4時

(面接会場) ハローワーク河内柏原2階会議室

見学会先 医療法人養心会「介護老人保健施設 ローズウッド国分」「認知症対応型グループホームローズガーデン国分」、社会福祉法人明寿会「特別養護老人ホームはくとつ」

対象 介護の仕事に関心のある人(未経験者)、介護や看護の資格等を有しながら介護の仕事についていない人、現在介護の仕事希望していないが職場見学を希望している人

定員 先着20人 **参加費** 無料

申込み 電話でハローワーク河内柏原(☎972・0081)まで。

問合せ ハローワーク河内柏原 ☎972・0081
柏原市産業振興課 ☎972・1554

イベント
子育て
教育文化
スポーツ
安全環境
まちづくり
選挙
地域生活
財政税
国保年金
人権福祉
病院健康
募集
学ぶ
楽しむ
動く
その他
相談
施設案内等
まちの話

■その他■

障がいのある方のための
ピアセンター講座

①パソコン講座（年賀状）
とき 11月25日（水）・26日（木）午後1時30分～4時30分
内容 年賀状をデザインします。

持ち物 筆記用具（データ持ち帰り希望者はメモリー）
定員 4人

締切り 11月20日（金）
②ピアカウンセラーサロン
「煮込みハンバーグを

つくってみよう！」
とき 11月13日（金）午前10時～正午

内容 煮込みハンバーグ作りに挑戦します。
定員 10人

持ち物 エプロン・三角巾・タオル
参加費 300円
締切り 11月9日（月）

※共通項目
ところ 自立支援センター

申込み・問合せ ピアセンターかしわら（自立支援センター内） ☎971・2039
FAX 971・6801

ヘルスマカしわらの料理教室

男の栄養教室
簡単クッキング
とき 11月17日（火）午前10時～午後1時

ところ オアシス

対象 市内在住の男性、15人
材料費 500円

申込み 往復はがきに住所・氏名・年齢・電話番号を記入し、〒582・0018大泉

4・15・35柏原市ボランティア・市民活動センター ボランティアアグループヘルスマか

しわら「男の栄養教室」へ11月5日必着で送付。応募多数時は抽選。

問合せ ヘルスマかしわら ☎972・6760（社会福祉協議会）

家族介護者教室

とき 11月27日（金）午後2時～3時30分

ところ 国分図書館4階多目的ホール

テーマ 「老いを見つめる」
講師 国分病院理事長 木下秀一郎さん

対象 市内在住の方

問合せ 高齢者いきいき元気センター ☎970・3100

介護予防サポーターズのサロン

①いきいきサロン
～若返り教室～
介護予防サポーターと一緒に簡単な体操で若返り！

とき 11月13日（金）午後2時～3時30分

ところ 市民交流ひろば4階（JR柏原駅北西線路沿い）
持ち物 飲み物・タオル
服装 動きやすい服装

②いきいきサロン
介護予防サポーターと楽しく童謡や唱歌を歌おう！

とき 11月20日（金）午後2時～3時10分

ところ オアシス3階地域交流ホール

③物忘れ予防サロン

介護予防サポーターとキャラバンメイトによる脳のトレーニング。パズルやいろいろな計算法など。

とき 11月2日（月）午後2時～3時10分

ところ オアシス3階地域交流ホール

※共通項目
対象 おおむね60歳以上で会場まで自分で来られる人

費用 1回100円

申込み 随時、当日参加も可

問合せ 高齢者いきいき元気センター ☎970・3100

認知症家族の会「いどばた」

介護の悩みや苦労話など、同じ境遇の仲間と気楽に話し合いませんか。介護の専門家も参加します。

とき 11月10日（火）午後2時～3時30分

ところ オアシス3階講座室

対象 認知症の家族を介護している方など

問合せ 高齢者いきいき元気センター ☎970・3100

カフェ「ほのぼの」

認知症の方、家族で介護している方、地域で関心がある方が集い、お茶などを飲みながら和やかに交流を楽しむ場所です。ぜひお越しください。

とき 11月4日（水）午後1時～4時※毎月第1水曜開催

ところ ふれあいの家ほのぼの（国分本町7・10・87）

対象 認知症の方、家族で介護している方、認知症に関心がある方など

問合せ 高齢者いきいき元気センター ☎970・3100

やすらぎの園の介護予防講座

①手芸教室
「クリスマス用のポンポン」
とき 11月9日（月）午前10時30分～正午

定員 20人程度
持ち物 はさみ
費用 200円

※事前申込みが必要です
②「踊って楽しい介護予防と口もと笑顔で健康教室」
河内音頭や炭坑節を習います。

とき 11月9日（月）午後1時30分～2時30分

③レクリエーション教室
なじみの曲に合わせて体操・踊り・ゲームなどを仲間と楽しめます。

とき 11月4日・11日・18日・25日のいずれも水曜日、午後1時30分～2時30分

④やすらぎの園お茶席「茶美庵」
お抹茶とお菓子でおもてな

しします。

とき 11月24日(火) 午前10時30分～午後3時30分(毎月第4火曜日)

費用 2000円

⑤紅白歌合戦出場者募集

とき 12月10日(木) 午前10時～

申込み 往復はがきに氏名(ふりがな)・住所・電話番号・年齢・曲目・歌手名を記入し、11月1日～14日までに〒582-0026旭ヶ丘1-9-30老人福祉センターへ。事務所でも受付します。

※共通項目

ところ・問合せ

老人福祉センター ☎976

1666

☆やすらぎの園

クラブ会員募集中!

※やすらぎの園では、さまざまなクラブ活動が行われています(囲碁・将棋・バレー・カラオケ・ダンス・フラダンス・体操・詩吟・ヨガ・民謡・日本画・書道)。

対象 60歳以上の市民

「第13回共に生きる障がい者展」

とき 11月14日(土)、15日(日)

午前10時～午後5時30分

ところ 国際障害者交流センター(ビッグ・アイ) 泉北高速鉄道「泉ヶ丘」駅下車200m

内容 【14日(土)】元五輪選手で、ダウン症の息子さんと二人三脚で歩んだ日々を綴った本『いちばんじやなくて、いいんだね。』の著者でもある松野明美さん

による講演会を開催します。

【15日(日)】大西ユカリさんがゲスト出演。

スタンプリリー、大抽選会なども行います!

問合せ 大阪府障がい福祉室 ☎06・6941・0351

大阪府警察官募集

自己推薦方式のみ

受付期間 11月24日(火)～

12月8日(火)

第1選考日 平成28年1月9日(土)

採用予定人数 男女約50人

申込み 申込み書はウェブサ

イト(<http://www.police.pref.osaka.jp/>)からダウン

ロードしてください。

問合せ 大阪府警察官採用セ

ンター ☎0120・370

314

自衛官等募集

種目 自衛官候補生

応募資格 平成28年4月1日

現在において18歳以上27歳未

満の男子

受付期間 10月27日(火)～

11月24日(火)

試験期日 12月4日(金)、

5日(土)および7日(月)

のうち指定する1日

問合せ 自衛隊大阪地方協力

本部八尾分駐所(〒581・

0043八尾市空港1・81)

☎949・3866

市立柏原病院職員募集

申込み・問合せ

市立柏原病院 病院総務課

☎972・0885(内線

2632)

注意 募集要項配布と受付は、平日午前9時～午後5時。

■正職員

①看護師

受験資格 看護師免許を有する昭和45年4月2日以降に生

まれた人

②助産師

受験資格 助産師免許を有する昭和40年4月2日以降に生

まれた人

③薬剤師

受験資格 薬剤師免許を有する昭和50年4月2日以降に生

まれた人

④理学療法士・作業療法士

受験資格 理学療法士または

作業療法士の免許を有する昭

和55年4月2日以降に生まれ

た人

※共通項目

資格 平成28年3月までに免

許取得見込みの人も可。

採用人数 若干名(定員に達

しない)

し次第締切り)

試験方法 面接での口頭試問

■アルバイト・パート

①看護師

病院見学は随時受付します。

②医師事務作業補助者

平日(午前8時45分～午後5

時)

週4～5回勤務可能な人

業務内容

医師の指示による各種の事務作業、ワードでの事務処理およびパワーポイント作成、診断書・主治医意見書などの作成補助、医師の指示による紹介状の作成補助、電子カルテシステム代行入力業務、診療

に関するデータの整理など

※勤務曜日など応相談。病院見学は随時受付します。

※共通項目

採用人数 若干名

広報掲載時点で、新規募集

や募集締切の場合があります。最新情報は、柏原病院

ウェブサイトまたは病院総務課へお問い合わせください。

い。

イベント

子育て

教育文化

スポーツ

安全環境

まちづくり

選挙

地域生活

財政税

国保年金

人権福祉

病院健康

募集

学ぶ

楽しむ

動く

その他

相談

施設案内等

まちの話題

とくとくトラック市出店者募集!

軽トラックなどの上に野菜や果物、衣料品、食品加工品などを載せて販売する朝市を開催します。

と き 12月13日(日) 午前9時~正午
と ころ 市役所駐車場(駐車スペース有り)

募集内容

募集店舗数 24店舗(市内に事業所を構えている方)

出店品目 野菜、鮮魚、果実、食品(加工品含む)、衣料品など

出店料 無料

応募期限 11月13日(金) 午後5時

出店スペースと条件

原則1区画5m×5m(通路を含む)で軽トラック、軽ワンボックスなどの車両。

問合せ 産業振興課 ☎ 972-1554

柏原市商工会 ☎ 972-0881

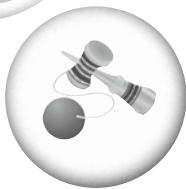

国際交流協会ボランティア登録募集

柏原市国際交流協会では、柏原市内に在住・在学する外国人の支援をしていただく以下のボランティアを募集しています。

- 1 日本文化ボランティア**
お茶やお花、けん玉など日本の文化を紹介する。
- 2 通訳ボランティア**
簡単な通訳や、ガイド・翻訳などのお手伝いをする。
- 3 ホームステイ・ホームビジットボランティア**
自宅に外国の方を招いたり、宿泊場所を提供したりする中で、日本の日常生活を紹介する。

登録資格 市内に在住・在勤・在学の18歳以上の方で、国際交流に理解と熱意がある方

申込み・問合せ まちの魅力づくり課 ☎ 971-0042

イベント

子育て

教育文化

スポーツ

安全環境

まちづくり

選挙

地域生活

財政税

国保年金

人権福祉

病院健康

募集

学ぶ

楽しむ

動く

その他

相談

施設案内等

まちの話題

平成 28 年度 保育所入所希望者募集

来年 4 月 1 日から新しく入所を希望される方の受付と面接を行います。
すでに入所している方は、保育所を通じて継続入所の申込みをしてください。

申込書の配布

11 月 2 日 (月) から、市内の公立保育所・民間保育園・市役所保育幼稚園係で配布します。

申込みを
忘れちゃ
だめだよん♡

入所基準

児童の保護者が次のいずれかに該当すること。

- ①月 64 時間以上就労している
- ②出産前後のため児童の保育ができない
- ③疾病、負傷、心身に障害を有する
- ④同居の親族（長期間入院などを行っている親族を含む）を常時介護・看護している
- ⑤震災、風水害、火災その他の復旧にあたる
- ⑥求職活動中（起業の準備を含む）を継続的に行っている
- ⑦月 64 時間以上就学している（職業訓練校などにおける職業訓練を含む）
- ⑧虐待やDVのおそれがある
- ⑨前述の①～⑧に類するものとして市が認めた場合

受付と面接

当日は、入所申込関係書類・母子手帳・印鑑を持って、入所希望の児童と一緒に次の会場までお越しください。

- ①フローラルセンター 3 階
12 月 1 日 (火) ～ 3 日 (木) 午後 1 時 30 分～ 5 時
- ②国分合同会館 3 階大会議室
12 月 4 日 (金) 午後 1 時 30 分～ 5 時
- ③前述の①②日程で都合の悪い方は、12 月 7 日 (月) ～ 15 日 (火) の平日に保育幼稚園係（窓口②番）で申込みをしてください。
※以上の期間中に申込みのない場合は、来年 4 月 1 日からの入所選考の対象になりません。また、他市町村の保育所への入所を希望する場合は、事前にお問い合わせください。

問合せ 保育幼稚園係 ☎ 972-1581

市立法善寺保育所 民営化のお知らせ

平成 28 年 4 月から、市立法善寺保育所が民営化され、園の運営は社会福祉法人不易創造館が行います。公立保育所から民間保育園へ運営形態が変わりますので、入所申込みの際にはご注意ください。

問合せ こども政策課 ☎ 943-4811

市から送付する通知書用の封筒への広告募集



広告募集期間 **11月2日(月)～30日(月)**

広告媒体	納税通知書用封筒	国民健康保険料 納入通知書用封筒	介護保険料・後期高齢者医療 保険料決定通知書用封筒
発送予定時期	平成28年4～6月および 平成29年3月までの随時	平成28年4月および7月	平成28年4月および7月 平成29年3月までの随時
発送部数	60,000部 (納税者数により変動)	26,000部 (被保険者数により変動)	45,000部 (被保険者数により変動)
広告枠の大きさ	縦70mm×横70mm	縦60mm×横100mm	縦60mm×横100mm
広告掲載面	封筒裏面		
文字色	1色刷り		
募集枠	2枠	1枠	1枠
広告掲載料	1枠 50,000円	30,000円	30,000円
問合せ	課税課税政係 ☎ 972-4400	保険年金課保険料係 ☎ 972-1506	高齢介護課介護管理係 ☎ 972-1572

掲載できない広告

法令等に違反する広告、市税に滞納がある法人または市税に滞納がある者が代表者を務める法人に関する広告、風俗営業等の規制及び業務の適正化等に関する法律(昭和23年法律第122号)第2条各項の適用を受ける業種およびこれに類すると判断されるものに関わる広告などがあります。封筒色や印刷色など、詳しくはお問い合わせください。

平成28年度 学校給食用物資(食材) 新規納入業者募集



申請書類配布期間

11月2日(月)～13日(金)

受付期間

11月16日(月)～27日(金)

給食実施数 1万2千食程度

申込み・問合せ

藤井寺市柏原市学校給食組合事務局(藤井寺市船橋町9-1) ☎ 953-3761

広告欄

広告掲載のお申込み・お問合せは、株式会社ホープ(☎092-716-1401)まで。※広告および広告の内容に関する一切の責任は広告主に帰属します。また、これらの事業者および内容について市が推奨等をするものではありません。

イベント

子育て

教育文化

スポーツ

安全環境

まちづくり

選挙

地域生活

財政税

国保年金

人権福祉

病院健康

募集

学ぶ

楽しむ

動く

その他

相談

施設案内等

まちの話題

イベント

子育て

教育文化

スポーツ

安全環境

まちづくり

選挙

地域生活

財政税

国保年金

人権福祉

病院健康

募集

学ぶ

楽しむ

動く

その他

相談

施設案内等

まちの話題

11月の相談

市民対象、相談料は無料です。(秘密厳守)

相談名	とき	ところ	予約	連絡先	
暮らし	法律相談 (26 ページに関連記事あり)	水曜日 (祝日の場合翌日) 午後 1 時～4 時	市役所本館 2 階	相談日前週の水曜日 (祝日の場合直前平日) 午前 9 時から電話受付 1 日 6 人 原則 1 人 1 回	☎ 972-1501
	行政相談	18 日 午後 1 時～3 時	市役所本館 2 階	随時。国の仕事に関する苦情など。	☎ 972-1500
	消費者相談	2・5・12・19・26 日 午前 10 時 30 分～午後 4 時	教育センター 1 階	随時電話で受付	☎ 972-1554
	就労困難者のための相談 (障害者の方も可)	月・火・木・金曜日 (祝日除く) 午前 9 時～午後 5 時	地域就労支援センター (K・Iホール)	随時電話で受付 障害者の方は障害福祉課 (☎ 972-1508) でも可	☎ 972-5573・5586・5595
	安全・安心相談室	月・火・木・金曜日 (祝日除く) 午前 10 時～午後 3 時	市役所本館 1 階ロビー	予約不要。不当な要求・脅しで困ったときや、事件を目撃して不安な場合に。	
	税理士による税務相談	第 3 水曜日 午後 1 時～4 時	教育センター 1 階	平日午前 9 時～午後 3 時に電話で受付	☎ 991-5000 (近畿税理士会)
	行政書士相談	第 3 木曜日 午後 1 時～4 時	市役所別館 2 階	予約不要 (受付は午後 3 時まで)	☎ 991-5619 (大阪府行政書士会)
人権	人権いろいろ相談	平日 午前 9 時～午後 5 時		予約不要	☎ 972-6100
	人権擁護委員による相談	12・26 日 午後 2 時～4 時	フローラルセンター	予約不要	☎ 972-1544
	女性のための相談	2・16 日 午前 10 時～午後 3 時		随時電話で受付 (面談および電話相談可)	☎ 972-1501 内線 5301
	女性・子ども電話相談	平日 午前 9 時～午後 5 時 ☎ 972-0110 / 午後 5 時～9 時 ☎ 090-4030-4844			
	女性の悩み電話相談	火～金曜日 午後 5 時～8 時 / 土・日曜日 午前 10 時～午後 4 時			☎ 06-6937-7800 (ドーンセンター)
男性のための電話相談	平日 午前 9 時～午後 5 時			☎ 972-1544	
福祉	福祉全般の相談	平日 午前 9 時～午後 5 時	社会福祉協議会	予約不要	☎ 972-6676 FAX 970-3200 (いきいきネット相談支援センター)
		水曜日 午後 2 時～4 時	国分合同会館	予約不要	☎ 972-6760 FAX 970-3200 (社会福祉協議会)
		27 日 午後 2 時～4 時	ふれあい館オガタ (清州 1-3-21)	予約不要	
	障害者就労相談	27 日 時間は予約時に調整 平日 午前 9 時～午後 5 時	自立支援センター 障害者就業・生活支援センター (八尾市楽音寺 1-84)	随時電話で受付 随時電話で受付	☎ 940-1215 (障害者就業・生活支援センター)
	障害者相談	平日 午前 9 時～午後 5 時	自立支援センター	予約不要	☎ 971-2039 FAX 971-6801 (ピアセンターかしわら)
	ピアカウンセリング	①肢体 13 日 ②視覚 12 日 ③聴覚 11 日 午前 10 時～午後 5 時	自立支援センター	随時電話・FAX 等で受付	
	障害者随時相談 (電話または FAX)	肢体: 大石紘嗣郎 ☎ 977-0413・永田利雄 ☎ 971-7045 視覚: 大野幸子 ☎ 971-7052 聴覚: 石村幸雄 FAX 976-0087 知的: 曾奈京子 ☎ 974-6591・横山泰直 ☎ 975-2200			
	障害児相談	火～土曜日 午前 10 時 30 分～午後 6 時 30 分	なにわの里地域相談・連携室 (田辺 1-3-16)	随時電話で受付	☎ 978-2202
	知的障害者相談	月～金曜日 午前 10 時～午後 5 時	生活支援センターさんねっと (国分本町 1-3-33)	随時電話で受付	☎ 978-1880
	精神障害者相談	月～水・金・土曜日 (祝日除く) 午前 9 時～午後 5 時	地域生活支援センター かしわら「くまのいえ」(田辺 1-2-21)	予約不要	☎ 978-6073
平日 午前 9 時～午後 5 時		市役所本館 1 階(障害福祉課)	随時電話で受付	☎ 972-1508	
心配ごと相談	金曜日 (祝日除く) 午後 1 時～4 時	社会福祉協議会	随時電話で受付	☎ 972-6786	
ボランティア相談	13 日 午後 1 時 30 分～3 時 30 分	オアシス 3 階	予約不要	☎ 972-6760 (社会福祉協議会)	
健康 (子ども・成人)	健康相談 (血圧測定など)	13・27 日 午後 1 時 30 分～3 時		予約不要	☎ 973-5516 (保健センター)
	栄養相談	予約時に調整します	保健センター	随時受付	
	こころとからだの健康相談	平日 午前 9 時～午後 5 時		予約不要	
	心理相談員によるこころの健康相談	19 日午後		要予約	
子どもの健康相談	20 日 午前 9 時 30 分～10 時 30 分 27 日 午前 10 時～11 時	保健センター 国分図書館	予約不要 (計測のみの利用可)		
子育て	子育て相談	平日 午前 9 時～午後 5 時	家庭児童相談室 (オアシス内)	予約不要 (面談および電話相談可)	☎ 973-5130
	教育相談	平日 (学費相談は金曜日除く) 午前 9 時～午後 5 時	教育研究所 (大正 1-9-53)	予約不要	☎ 970-3123
	教育カウンセラーによる相談	13・27 日 午前 9 時～午後 5 時		随時電話で受付	
	いじめ 110 番	平日 午前 9 時～午後 4 時 30 分			☎ 0120-79-0110
子どもの悩み相談ダイヤル	24 時間 365 日対応			☎ 0120-728-525	

救急の連絡先 (119 番以外)

	番号【ダイヤル回線・IP 電話】	対応時間
救急安心センターおおさか (救急車を呼ぶか迷うとき)	# 7119 【06-6582-7119】	24 時間 365 日
大阪府小児救急電話相談 (子どもの急病の対処の仕方)	# 8000 【06-6765-3650】	20 時～翌 8 時
大阪府救急医療情報センター (症状に応じた救急病院の照会)	06-6693-1199	24 時間 365 日

ごみの収集曜日 (11 月～4 月)

	可燃ごみ	不燃ごみ	資源ごみ
大正、古町、清州、堂島町、河原町、法善寺 1・2 丁目、平野、太平寺、玉手町、円明町、旭ヶ丘 1・4 丁目、国分本町 1・3～6 丁目、国分市場、田辺	月・木曜日	第 3 水曜日	第 2 水曜日
本郷、今町、上市、法善寺 3・4 丁目、山ノ井町、大県、青谷、峠、雁多尾畑、本堂、石川町、片山町、旭ヶ丘 2・3 丁目、国分西、国分本町 2・7 丁目、国分東条町	火・金曜日	第 4 水曜日	第 1 水曜日
高井田	月・木曜日	第 1 水曜日	第 2 水曜日
安堂町	火・金曜日	第 3 水曜日	第 4 水曜日

市内施設のご案内

市役所 (教育センター)	☎ 972-1501 安堂駅南西 300 m	市立柏原病院	☎ 972-0885 法善寺駅南西 400m
国分合同会館	☎ 978-6001 国分駅南東 300 m	柏原オーエンスアリーナ (体育館)	☎ 977-8600 国分駅西 900m
堅下合同会館	☎ 971-6800 堅下駅東 150 m	柏原オーエンス第二アリーナ (第二体育館)	☎ 971-5976 安堂駅北東 600m
堅上合同会館	☎ 979-0572 堅上小学校北 300 m	歴史資料館	☎ 976-3430 高井田駅北 350 m
公民館 (文化センター)	☎ 971-0013 柏原駅東 250m	K・I ホール (勤労者センター)	☎ 972-5557 柏原駅南西 600m
柏原図書館	☎ 971-0335 柏原駅東 250m	地域就労支援センター	☎ 972-5573 勤労者センター内
国分図書館	☎ 975-1212 国分駅南東 600m	自立支援センター	☎ 971-2035 FAX 971-6801
保健センター (オアシス内)	☎ 973-5516 大県南交差点東 200m	ピアセンターかしわら	☎ 971-2039 自立支援センター内
社会福祉協議会 (オアシス内)	☎ 972-6786 大県南交差点東 200m	シルバー人材センター	☎ 972-1583 市役所南 150m
老人福祉センター (やすらぎの園)	☎ 976-1666 国分駅西 800m	柏原警察署	☎ 970-1234 柏原南口駅西 400m
市民サービスコーナー	☎ 972-6322 柏原駅西口 1 階	柏羽藤環境事業組合	☎ 976-3333
市民プラザ	☎ 973-5211 柏原駅西口	クリーンピア 21	☎ 975-2580
ほっとステーション	☎ 971-2020 柏原駅西口	玉手浄水場	☎ 978-6195 道明寺駅東 400 m
たまたばこ	☎ 977-7030 玉手浄水場跡地	サンヒル柏原	☎ 972-3377

市民の動き 9 月末 人口 71,564 人 (-63) 男 34,394 人 (-55) 女 37,170 人 (-8) 世帯数 31,100 世帯 (12) (前月比)

広報 かしわら 11 月号 発行 柏原市 〒 582-8555 大阪府柏原市安堂町 1 番 55 号 ☎ 072-972-1501
2015 年 11 月 1 日発行 No.752 編集 広報広聴課 URL <http://www.city.kashiwara.osaka.jp> ✉ info@city.kashiwara.osaka.jp

広告欄

広告掲載のお申込み・お問合せは、株式会社ホープ (☎ 092-716-1401) まで。※ 広告および広告の内容に関する一切の責任は広告主に帰属します。また、これらの事業者および内容について市が推奨等をするものではありません。

イベント

子育て

教育文化

スポーツ

安全環境

まちづくり

選挙

地域生活

財政税

国保年金

人権福祉

病院健康

募集

学ぶ

楽しむ

動く

その他

相談

施設案内等

まちの話題



子どもから大人の方まで、世代を超えて楽しめる催しがいっぱい！家族そろってリビエールに遊びに来てね♪

入場無料

第13回 リビエール わくわくフェスタ

11月15日(日)

時間 / 12:00 ~ 16:00
場所 / リビエールホール

パフォーマンス劇場 (1階会議室) 手作り横丁 (1階ロビー)

人形劇を観て頂くコーナーや、ミサンガを手作り出来るクラフトコーナーや、缶バッジ作りや、エコ素材による工作遊びコーナー
河内木綿の、綿繰りや糸紡ぎの体験も楽しんでいただけます。

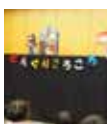

ニュースポーツ (2階ロビー)

囲碁ボールや輪投げ、ダーツ・クオリティーなど老若男女、体力を問わずにスポーツを楽しんでいただけます



コンサート文化劇場 (大ホール)

鼓笛隊の演奏・民話劇・和太鼓・コーラス・ちびっこダンスなど内容盛りだくさん。今年『プリマ旦那』さんによる司会進行でご覧いただけます。



大ホールの司会は僕たちです！



プリマ旦那

リビエール
News

平成27年11月号

リビエール手作り市



ハンドメイドの洋服から小物雑貨まで、オリジナル作品が盛りだくさん。

- 開催時間: 10:00~16:00
- 場所: レセプションホール
- 料金: 入場無料

.....出展者(順不同).....

- ①クラフト工房ティアレ ②Green Gables ③ミセス・シルク
- ④ちりめん細工房 ⑤Ree-sa ⑥夢地蔵
- ⑦ニット工房 With you ⑧トワエモア ⑨ムンブリ
- ⑩みさと屋 ⑪障がい就業支援ひなた ⑫hand made Sakura
- ⑬an-place ⑭flower cafe ⑮小さなお店「cherie」
- ⑯手ぐみひも 友美 ⑰Marble ⑱つまみ細工 ふひと
- ⑲みずたま ⑳ハンキングバスケット協本 ㉑&KURO
- ㉒彩(いろどり) ㉓ひかり星

名誉館長 桂文三と愉快的仲間寄席

今回のゲストは、趣味特技が献血？という門野と、天然なのにも関わらずツッコミ担当の和田の変わり種コンビ。結成わずか3年目で単独ライブを行う実力派コンビが繰り出す漫才もお楽しみいただけます。



パーフェクト・ダブル・シュレッダー

- 開催日: 平成27年11月8日(日)
- 開演: 13:30(開場/13:00)
- 場所: レセプションホール(全席指定)
- 料金: 前売 500円、当日 800円
- 出演: 桂文三
- ゲスト: パーフェクト・ダブル・シュレッダー

チケット
発売中

イベントガイド (11月分)

一般の方が入場できる催し物を掲載しています。詳細は、各主催者にお問い合わせください。

日	催事名	主催者	開演	ホール	入場料	問合せ
1	柏原シティバレエ発表会	柏原シティバレエ	17:00	大ホール	無料	072-977-1110
1	モラロジー生涯学習セミナー	公益財団法人モラロジー研究所	13:30	レセプションホール	有料	072-977-2849 (堀)
3	市民表彰式典	柏原市	10:00	小ホール	無料	072-972-1501
8	Nバンド コンサート 思い出してみませんか? Vol. 5	Nバンド	13:30	小ホール	無料	090-3260-1218 (中村)
10	柏原市シルバーフェスティバル	柏原市シルバー人材センター	13:00	小ホール	無料	072-972-1583
11	教育月間全体会	柏原市教育委員会他	15:00	大ホール	無料	072-972-1698
13	医療講座	八尾徳洲会病院	14:00	レセプションホール	無料	072-993-8501
18	「入れ歯と健康」講演会	一般社団法人 MTC歯科臨床研究会	14:00	レセプションホール	無料	070-6505-6272
22	八尾ブロック壮年の集い 講演会	一般社団法人 実践倫理宏正会	10:00	大ホール	無料	
22	大島バレエスクール発表会	大島バレエスクール	14:00	小ホール	無料	072-971-8008
21・22	MOA美術館柏原児童作品展	MOA美術館柏原児童作品展実行委員会	21日 13:00 22日 9:00	レセプションホール	無料	072-971-9023 (村井)
23	ピアノ発表会	伊庭ピアノ教室	13:00	小ホール	無料	072-954-3000
25	「野村證券(株)上本町支店の投資セミナー」 ～来年からNISA口座での年間投資上限額が拡大します～『つみたて投資』をはじめませんか	シニアアドバイザー 光井敏和 ファイナンシャルアドバイザー 中松(なかもつ)小百合	14:00	レセプションホール①	無料	06-4304-7831
26	高齢者演芸大会	柏原市老人クラブ連合会	12:30	大ホール	無料	072-972-6786
27	年末調整説明会	八尾税務署・八尾納税協会	13:30	小ホール	無料	072-991-8800
28	第6回 糖尿病講演会	共催: 柏原市医師会 ノボノルディスクファーマー(株)他	14:00	大ホール	無料	06-6341-6401
28・29	(株)小阪楽器店 ヤマハジュニアピアノコンクール	(株)小阪楽器店	28日 11:30 29日 10:00	小ホール	無料	072-991-4714
28	歌声パラダイス	木原・平澤津	14:00	レセプションホール	要資料代	090-9610-4531
29	近畿大学文化会奇術部 第47回学外単独発表会	近畿大学文化会奇術部	18:30	大ホール	無料	
29	柏原母親大会	柏原母親連絡会	13:45	レセプションホール	無料	072-973-1359



東京五輪の夢に向かって

昨年国体で優勝を果たした峯君は、今年近畿大学に入学。現在は寮生活で、授業前の午前中から4～5時間、走り込み(写真)やウェイトトレーニングなどの練習に励む毎日です。大学では、初めてプロ選手とのスパーリングも経験し、峯君は「プロは(自分とは)全部違う。貴重な経験をさせてもらっている」と話しました。

約1年前に広報かしわらの取材で話してくれた「東京オリンピックで金メダル」という夢は今も変わらず、「あの時は、“夢のまた夢”という気持ちだった。でも今は、“夢”くらいに現実的になってきている」と、国際大会を制し、自身の成長に手ごたえを感じている様子。元世界王者の名城信男ヘッドコーチも、「もっと体を作れば狙える」と激励しました。

同部は、来季から1部リーグへの昇格が決定。チームの上昇ムードも力に、さらなる活躍が期待されます。



台北市カップ国際トーナメントで金メダルの快挙!

〜峯佑輔君が、大阪府知事を表敬訪問〜

近畿大学1回生でボクシング部に所属する峯佑輔君(平野)が、8月に開催された台北市カップ国際トーナメント(男子フライ級)で金メダルを獲得しました。峯君は、「代表に選ばれたこと自体びっくりした。結果が出てうれしい」と喜び、9月18日に大阪府知事を表敬訪問しました。



ま ち の わ だ い ● ま ち の わ だ い ● ま ち の わ だ い ● ま ち の わ だ い

文化を次世代までつなぐ

～国分昭和町だんじり入魂式、お披露目曳行～



国分の昭和町は、文化庁補助事業「地域の文化遺産次世代継承事業」を活用し、だんじりの大改修を行いました。

10月4日に記念の入魂式典を挙行し、国分本町6丁目・7丁目でお披露目曳行が行われました。

禮大祭保存継承実行委員会の方は、「この文化遺産を次世代に継承していく、一層親しまれるものを目指したい」と話しました。

日本拳法全国大会男子団体競技初優勝

～関西福祉科学大学高等学校日本拳法部～



7月27日、28日に開催された、第60回全国高等学校日本拳法選手権大会で、関西福祉科学大学高等学校の日本拳法部が男子団体競技で初優勝しました。決勝戦の相手は昨年度の優勝校である大阪商業大学堺高等学校で、延長戦の接戦の末に見事に競り勝ちました。

部員たちは市長への表敬訪問の際に、試合や練習、合宿の様子などを笑顔で話しました。

イベント

子育て

教育文化

スポーツ

安全環境

まちづくり

選挙

地域生活

財政税

国保年金

人権福祉

病院健康

募集

学ぶ

楽しむ

動く

その他

相談

施設案内等

まちの話題



市内各所を見学

駐日ネパール大使夫妻が表敬訪問

9月16日、マダン・クマール・バッタライ駐日ネパール大使とアンビカ・バッタライ大使夫人が柏原市を表敬訪問されました。ネパール国とは昭和35年のぶどう畑の視察訪問をきっかけに交流が続けられています。大使ご夫妻は、柏原市役所で市長と歓談の後、市の地場産業であるぶどう畑やワイナリー、市内の企業で柔道着の製造工程などを見学されました。

子どもたちにより良い教育環境を

～堅下小学校へ空調設備寄贈～



柏原市在住の奥田長二さんが、母校である堅下小学校の教育環境向上のため、普通教室（16室）に、空調設備一式（設置および附属設備工事を含む）を寄贈されました。奥田さんはできるだけ早く、堅下小学校の子どもたちに良い環境を提供したいということで、急ぎよ工事を進められ、9月2日から使用できるようになりました。

まちのわだい ● まちのわだい



広報かしわらでは、市内の飲食店の名物メニューを紹介する新コーナー「柏原の気になるお店～うまいもん編～」をスタートします！

このコーナーでは「あの店のあれ、めっちゃうまい！」などの口コミを募集し、さまざまな飲食店を取材してレポートしていきます♪

対象のお店 柏原市内の飲食店
口コミ投稿者 どなたでも
投稿方法 はがきまたはメールで、①氏名②電話番号③おすすめのお店（店名・住所・電話番号）④一押しメニューを、広報広聴課（〒582-8555 柏原市安堂町1-55、✉ info@city.kashiwara.osaka.jp）まで。

※投稿が全て掲載されるわけではありません（その他詳しくはウェブサイトをご覧ください）
問合せ 広報広聴課 ☎ 972-1500

まちのわだい ● まちのわだい

Ciao♡赤ちゃん

掲載について、詳しくはウェブサイト参照。

問合せ 広報広聴課 ☎ 972-1500



つした まさら 辻田 真空

いっぱい食べて おおきくなってね♡



のむら しゅうへい こうへい 野村 周平・航平

2人で仲良く♪ すくすく育てね！



おかもと かける 岡本 駆

兄弟仲良く、元気に すくすく育てね！



うきだ けんしん 浮田 堅心

いっぱい食べて笑って、元気に育てね



かわさき しゅうと 川崎 崇翔

いつも笑顔なしゅうちゃん はママの癒しだよ

広告欄

広告掲載のお申込み・お問合せは、株式会社ホープ（☎092・716・1401）まで。
※広告および広告の内容に関する一切の責任は広告主に帰属します。また、これらの事業者および内容について市が推奨等をするものではありません。

