



特集 災害に備えて命を守る

- ▶ 新型コロナウイルスワクチン4回目接種のお知らせ
- ▶ 参議院議員通常選挙



JAPAN HERITAGE
日本遺産

浸水害からまちを守る縁の下の力持ち 雨水ポンプ場

浸水害に備える

毎年6月から10月にかけては梅雨前線や台風などの影響で雨が多くなります。近年はゲリラ豪雨とよばれる局地的大雨が多発し、市民の皆さんの生活などに支障をきたす浸水害が発生することがあります。

浸水には河川の水が堤防を越えて溢れ出したり、堤防が壊れたりして発生する外水氾濫と、降った雨が水路や下水道などで排水しきれなくなり発生する内水氾濫があります。

市では局地的な大雨や台風で発生した内水氾濫による浸水害に対し、市民の皆さんの安全と安心を確保するために管渠（排水のための地下水路）の布設工事、ポンプ施設などの改築・更新および点検整備などの浸水対策事業を進めています。

浸水対策と雨水ポンプ場

一般的に大雨による浸水対策として、雨水は地中に埋設している管渠により排出して



います。しかし、大雨が降り大和川の水位が上昇すると自然流下ができなくなり浸水害が発生する恐れがあります。その対策として雨水ポンプ施設から河川へ強制排水を行います（図1参照）。

現在、柏原市内には、片山雨水ポンプ場（写真①・②）、国分第1雨水ポンプ場、国分第2雨水ポンプ場、国分市場第1雨水ポンプ場の4カ所のポンプ場と3カ所の浸水対策用のポンプ施設があり、大雨時に稼働し、浸水対策に大き

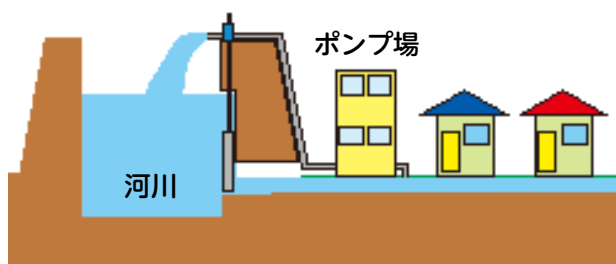

▲（図1）ポンプ施設から河川へ強制排水

な役目を担っています。市では各ポンプ施設がいざというときに確実に稼働するように、令和元年度から下水道施設の更新計画である「ストックマネジメント計画」を策定し、管路の点検・調査と併せて、各ポンプ場の改築・

更新事業を進めています。また、国分市場第1雨水ポンプ場では過去、台風による停電でポンプ施設が稼働停止したことを受け、ポンプ場への電力を2回線受電方式に切り替え、停電においてもポンプが稼働するように対処しています。

下水道における「ストックマネジメント計画」

下水道施設の経過年数や使用状況などの調査データを基に、下水道施設全体における老朽化の進行状況を把握し、事故・故障の発生確率と被害規模から、改築の優先順位を定めて長期的な下水道施設全体の更新および管理を効率的に行うための計画です。

浸水対策工事

水路や管路から雨水が溢れ、道路が冠水しないように、雨水管の埋設工事やポンプ施設へ雨水が流れ込むようにゲートの増設工事などを行い、大雨時の水位を下げるための対策を行っています。

令和2年8月から3年5月に整備した片山雨水ポンプ場周辺の工事(図2参照)では、片山町・石川町・玉手町・円明町の浸水被害を軽減させる

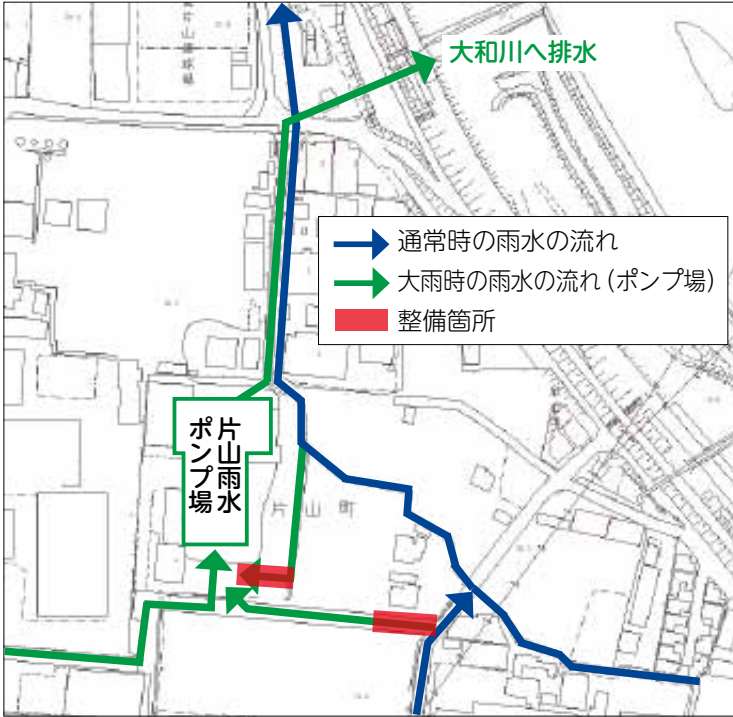

▲(図2) 片山雨水ポンプ場周辺の工事【位置図】

ため、既存の水路から片山雨水ポンプ場へ雨水を取り込む管渠(写真③)を整備しました。



水防パトロールの実施

市では急な豪雨による浸水、水路から溢れた水に対処するために定期的に水防パトロールを行っています。

水防パトロールでは、大雨時に注意すべき水路(写真④)やゲート(写真⑤)の巡回、ポンプ場や資材倉庫(写真⑥)、発電機(写真⑦)などの機材の点検などを行い災害時に備えています。



「柏原市 内水ハザードマップ」

既存の下水道管や水路などの排水能力を上回る大雨の際に発生する、内水の被害を浸水想定区域図として図示した「柏原市 内水ハザードマップ」を配布しています。

各家庭でご確認いただき、自宅や周辺での内水による浸水の危険性を把握し、いざというとき、自分自身で取り組む「自助」や、周囲の方々と力を合わせて取り組む「共助」の避難行動にお役立てください。

問合せ 下水工務課 ☎ 072-972-1647

内水ハザードマップウェブサイト▶



感染症予防にご協力をお願いします

新型コロナウイルス感染症がまん延する状況で自然災害が発生した場合、避難所には不特定多数の方が避難して生活するため、感染拡大が非常に生じやすい環境となります。避難所運営においても、換気や避難者同士の距離の確保、消毒などの対応を行いますが、皆さんの自助により少しでも感染リスクが軽減されるようご協力をお願いします。

また、避難所への避難が必要か下図の「避難行動判定フロー」を参考にして、ご確認をお願いします。

避難行動判定フロー

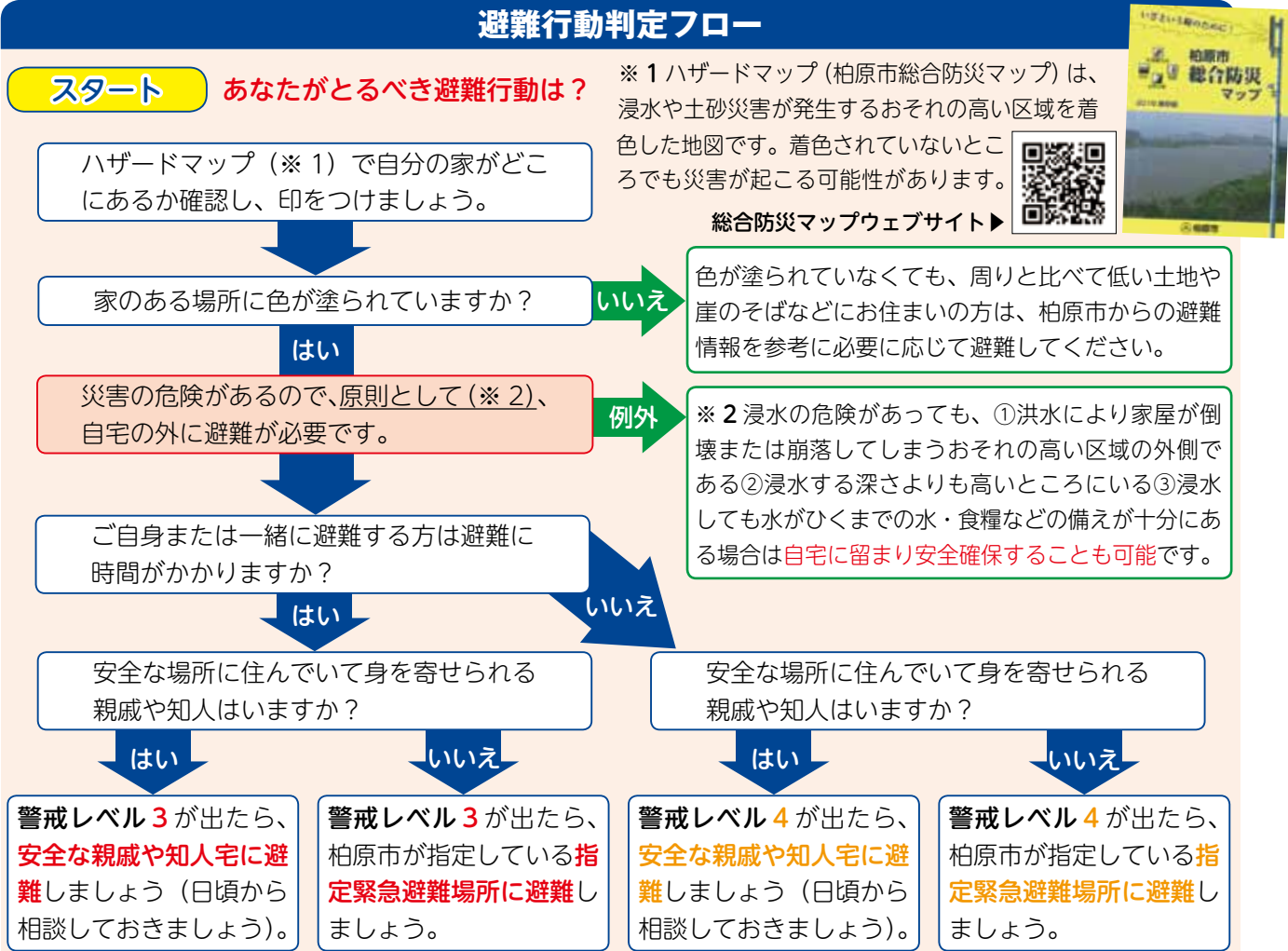

避難所へ避難するときのお願い

1. できる限りマスク・消毒液・体温計のご持参を
マスク・消毒液・体温計が不足しています。できる限りご持参ください。また、水や食料などの一般的な非常持出品もできる限りご持参をお願いします。
2. 手洗いや手指消毒、マスクの着用をお願いします
感染拡大防止のため、頻繁な手洗いや手指消毒、マスクの着用をお願いします。
3. 避難所での健康状態の確認にご協力お願いします
受付時や滞在時に行う体温測定などの健康状態の確

- 認にご協力をお願いします。また、発熱や咳などの症状がある場合や体調が悪くなった場合は、速やかに避難所担当職員にご報告ください。その際は、専用スペースに移動していただく場合があります。
4. 十分な換気と避難者同士の距離の確保にご理解をお願いします
避難所内では、十分な換気を行うとともに、避難者同士の距離 (2 m程度) の確保を行いますので、ご理解いただきますようお願いいたします。

「災害時における避難所施設等の共同利用に関する覚書」を締結しました



災害時における広域避難対策を踏まえ、本市と八尾市との間で市民の円滑な避難に向けた協議を行い、令和2年11月1日に東大阪大学柏原高等学校（写真①）、令和4年2月7日に府立八尾翠翔高等学校（写真②）のご協力によって、「災害時における避難所施設等の共同利用に関する覚書」を締結しました。

書」を締結しました。

この覚書は、災害発生時、または発生するおそれがある場合に、学校施設を2市が共同利用し、連携して避難所運営を行うことで、周辺の柏原市民および八尾市民が市域を超えて円滑に避難できることを目的としており、本市の災害対策の強化につながるとともに、市民の安心安全の大きな支えになるものです。



常に最新の正しい情報を得ましょう

防災情報はさまざまな手段で皆さんに伝達されます。

正しい情報を確実に得るために、複数の入手手段を確認しておきましょう。

防災情報の伝達手段

- 防災行政無線の屋外スピーカー放送
- 緊急速報メール（エリアメール）
- 大阪府防災情報メール（要登録）

右の2次元コードを読み込むか、「✉ touroku@osaka-bousai.net」に空メールを送信して登録してください。選択した地域に発表された気象警報や避難情報などの防災情報をメールで受け取ることができます。



- 市広報車・消防団車両の巡回
- テレビの画面テロップ
- Yahoo! 防災速報（スマートフォンアプリ）
- 市ウェブサイト、Facebook



▲市ウェブサイト



▲市 Facebook

減災ポータルサイト

防災・減災に役立つ情報や、必要な情報を集約しています。

減災ポータルサイト▶



防災行政無線電話応答サービス

防災行政無線（屋外スピーカー）から放送した内容が聞き取れなかったときや、もう一度聞きたいときは、次の専用ダイヤルに電話することで確認できます。

至急コール
☎ 072-971-4956

【注意事項】 ■通話料がかかります ■無線放送終了後から利用できます ■放送された録音内容は24時間で消去されます ■回線が混み合い繋がらない場合は、少し時間をあけておかけ直してください。

市ウェブサイトからも放送内容を確認することができます。

【問合せ】 危機管理課 ☎ 072-972-1529



6月15日(水) 10時～ Jアラート（全国瞬時警報システム） による訓練を行います

気象庁が緊急地震速報の訓練報を配信し、受信機（Jアラート）を経由して、市内各所の防災行政無線に緊急地震速報のメッセージが自動的に配信される訓練を実施します。

放送内容（予定）

「(チャイム音) —こちらは柏原市です。ただ今から訓練放送を行います」 「(チャイム音) —緊急地震速報。大地震です。大地震です。これは訓練放送です」 × 3回 「こちらは柏原市です。これで訓練放送を終わります。 — (チャイム音)」

第26回参議院議員通常選挙

5月13日現在の情報です

期日前投票 期間▶公示日の翌日から投票日の前日まで
※日程が決まり次第、市ウェブサイトでお知らせします。
時間▶8時30分～20時

問合せ 柏原市選挙管理委員会事務局 ☎ 072-973-2782 FAX 072-973-2586

投票できる方

今回投票できるのは、満18歳以上の日本国民で、市内に住所があり（住民登録をしていること）、3カ月以上本市に住んでいる方です。

※市内で転居された方
市内で住所を変更された方のうち6月8日以前に転居届を出された方は新住所地の投票所で、6月9日以降に転居届を出された方は前住所地の投票所で投票してください。

投票所へ行くときは、入場整理券を忘れずに

投票所へ行くときにお持ちいただく「投票所入場整理券」は、世帯ごとに封書で各家庭へ郵送します。もしなんらかの事情で届かなかった場合や、紛失した場合でも、選挙人名簿に登録があれば投票できますので、投票所でお申し出ください。

なお、投票所入場整理券が無い場合は、本人確認のため少し時間がかかります。また、投票所入場整理券の有無にかかわらず、選挙人名簿との対照に誤りがないよう氏名などを

を確認する場合がありますので、ご協力をお願いします。

障害がある方の投票

①点字投票

視覚に障害がある方は、点字で投票ができます。投票所には点字器を備えており、点字器を備えてお出しください。また、候補者名を知りたい方は、点字の候補者名簿がありますので、お申し出ください。

②代理投票(代筆による投票)

身体障害などのために自分で字が書けない方は、投票所職員の代筆による投票を行うことができますので投票所でお申し出ください。

③手話通訳

投票日に投票所において手話通訳が必要な方は、投票日の一週間前までに市選挙管理委員会までお申し出ください。

選挙の情報を届けます

①選挙公報を配布します

政党などの名称や候補者の氏名および政見などを掲載した選挙公報を、各家庭に配布

します。

投票日が近づいても届かない場合は、市選挙管理委員会までお申し出ください。

②投票票速報を掲載します

市ウェブサイトにて投票票速報を掲載します。投票速報は8時から1時間ごとに、開票速報は22時以降30分ごとに掲載する予定です。

また、開票速報(最終)は市公式Facebookにも掲載します。

③視覚に障害がある方に「選挙のお知らせ」を郵送します

視覚に障害がある方を対象に、選挙公報(候補者の氏名・政見などが記載されたもの)の点字版や選挙公報を朗読してカセットテープに録音した「選挙のお知らせ」を、希望者に送付します(どちらか一方のみ)。

ご希望の方は、大阪府選挙管理委員会 ☎ 06・6944・9118 FAX 06・6944・3548)までお申し出ください。

なお、これまでの選挙で申し込まれた方には、従来どおり大阪府選挙管理委員会から郵送されます。

投票日のおでかけは、投票所経由で!



投票所に来られない方

①郵便などによる不在者投票

身体障害者手帳または戦傷病者手帳をお持ちで身体に一定の障害がある方や、介護保険の被保険者証の要介護状態区分「要介護5」の方で、投票所または期日前投票所へ行けない方のために、自宅などで投票を行う「郵便等による不在者投票制度」があります。

この制度は、あらかじめ申請して交付を受けた「郵便等投票証明書」を提示して、投票用紙を請求するものです。

請求期限は投票日の4日前までとなっています。希望される方は市選挙管理委員会までお問い合わせください。

また、郵便等投票証明書ををお持ちの方で、上肢または視覚について一定の障害の程度が記載されている身体障害者手帳、戦傷病者手帳をお持ちの方は、あらかじめ選挙管理委員会に届け出た者に、投票の代理記載をさせることができます。なお、この手続きを郵便等投票証明書の交付申請と同時にを行うこともできません。

②新型コロナウイルス感染症により療養されている方の不在者投票

感染症法または検疫法により外出自粛要請を受けた方（自宅や宿泊施設で療養されている方・不在者投票ができない指定施設以外に入院されている方）、または検疫法により隔離や停留の措置を受け宿泊施設に滞在されている方で、外出自粛要請期間が選挙期間と重なる方は、郵便による投票ができます。

①特別郵便等投票請求書の用意

市ウェブサイトからダウンロードするか、市選挙管理委員会へ電話で請求してください。

②投票用紙の請求

特別郵便等投票請求書に必要事項を記入（署名は本人）、外出自粛に係る書類がある場合は同封して、市選挙管理委員会へ投票日の4日前までに郵送してください。

③投票用紙の交付

請求書の内容などを確認後、自宅または宿泊施設などに投票用紙などを郵送します。

④投票用紙の返送

投票用紙に候補者名を記入し、選挙管理委員会に返送してください。なお、投票用紙は必ず本人が記載（代筆不可）してください。

⑤注意事項

本制度は感染拡大防止に努めるなどの取り決めがあり、そのため、説明書などをよく読み、定められた手順で投票してください。

③滞在地での不在者投票

仕事などで市外に滞在している場合は「不在者投票宣誓書・請求書」にて市選挙管理委員会へ不在者投票の請求をしていただくと、投票用紙を滞在先まで郵送します（請求用紙は、市ウェブサイトからダウンロードできます）。

その投票用紙を持って、滞在地近くの選挙管理委員会へ行き、そこで不在者投票を行ってください。なお、郵送でのやり取りになりますので、早めの請求をお願いします。

④病院や老人ホームなどでの不在者投票

病院や老人ホームなどに入院または入所している方で、投票日当日投票所へ行けない方は、その病院や老人ホームなどが不在者投票施設に指定されている場合は、その施設で投票することができます。病院長または施設長などに、投票したい旨を申し出てください。

市内の不在者投票施設は、左表をご覧ください。

市内の不在者投票施設

- ・市立柏原病院
- ・国分病院
- ・全南病院
- ・ローズウッド国分
- ・高寿（ショートステイを含む）
- ・柏寿（ショートステイを含む）
- ・安寿
- ・エイジ・ガーデン柏原
- ・大阪好意の庭
- ・第二好意の庭
- ・グリーンデル柏原
- ・はくとう
- ・知恵の和苑
- ・オリーブ柏原 PLUS
- ・愛の輪パレス清州
- ・アイメゾン柏原



新型コロナウイルス感染症防止対策

①投票所の感染防止対策

- ・投票所出入口にアルコール消毒液を設置します。
- ・投票管理者、投票立会人、投票所職員はマスクを着用します。

シャープペンシルの使用を推奨しています。

③混雑時を避けた投票にご協力ください

- ・飛沫防止パーテーションを設置します。
- ・定期的な換気と記載台などのアルコール消毒を行います。

投票は、11時ごろと16時〜19時ごろが混雑する傾向にありますので、混雑緩和のため、なるべく避けていただくようお願いいたします。

また、期日前投票もご利用ください。期日前投票期間の前半は、比較的混み合わない傾向にありますので、早めの投票で、混雑緩和にご協力をお願いいたします。



②筆記用具の持参

投票所では、使い捨ての鉛筆を用意しています。また、筆記用具を持参していただくこともできます。

なお、筆記用具を持参する場合は、ボールペン（特に水性）は、インクがにじむ可能性がありますので、鉛筆または

大事な投票、忘れずに!



投票日に投票所へ行けない方は

期日前投票を!

投票日当日、仕事や旅行などで投票できない方は、期日前投票をご利用ください。「投票所入場整理券」をご持参いただき、右図の会場までお越しください。

投票所入場整理券裏面の「期日前投票宣誓書」に必要事項を記入するだけで投票できます。期日前投票宣誓書をあらかじめご記入していただくとスムーズに投票ができます。

期間 公示日の翌日から投票日の前日まで
時間 8時30分～20時（土・日も投票できます）
場所 市役所本館 1階北側 フリースペース

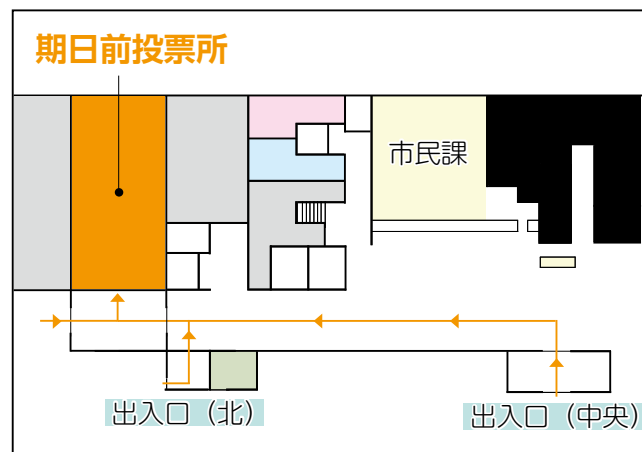

開票

日時 投票日 21時から

場所 柏原中学校体育館（柏原市堂島町1-28）

※開票所にお越しになる方へのお願い

感染防止のため、来場の際は、マスクなどの着用をお願いします。また、会場では手指の消毒と大声を出さないようにお願いします。

投票所および投票区域一覧表

投票所の指定は、ご自宅に届く「投票所入場整理券」の表面に記載
しています。自分の投票所をよくご確認の上、お出かけください。

投票区	投票所名	所在地	投票区域
1	柏原西コミュニティ会館	大正 3-9-20	大正 2 丁目・3 丁目 本郷 2 丁目・3 丁目・4 丁目・5 丁目
2	柏原南コミュニティ会館	古町 2-8-38	古町 1 丁目・2 丁目・3 丁目
3	柏原小学校体育館	大正 1-9-53	本郷 1 丁目、大正 1 丁目、今町 1 丁目・2 丁目
4	上市老人憩いの家	上市 2-1-11	上市 1 丁目・2 丁目・3 丁目・4 丁目
5	柏原中学校体育館	堂島町 1-28	清州 1 丁目・2 丁目、堂島町、河原町
6	法善寺老人会館（法善寺 駅北側線路沿い）	法善寺 3-907-2	法善寺 1 丁目・3 丁目
7	ほのぼのかたしも	平野 1-12-1	法善寺 4 丁目、法善寺 2 丁目の内 11 番 1 号～11 番 5 号・12 番 1 号～12 番 20 号・13 番・14 番・ 15 番
8	平野会館	平野 1-10-1	平野 1 丁目・2 丁目、山ノ井町
9	堅下合同会館	大県 3-9-19	大県 1 丁目・2 丁目、大県 3 丁目の内 1 番・4 番・ 8 番・9 番・10 番・13 番、法善寺 2 丁目の内 1 番 1 号～10 番 31 号・11 番 6 号～11 番 19 号・12 番 21 号～12 番 30 号
10	太平寺会館	太平寺 2-18-16	太平寺 1 丁目・2 丁目
11	白坂会館	高井田 661	高井田
12	大県東老人会館	大県 3-3-26	大県 4 丁目、大県 3 丁目の内 2 番・3 番・5 番・6 番・ 7 番・11 番・12 番
13	安堂会館	安堂町 11-4	安堂町、大字安堂
14	本堂老人集会所	本堂 505	本堂、雁多尾畑 853 番地
15	光徳寺	雁多尾畑 1346	雁多尾畑(853番地・5868番地～5881番地を除く) 大字太平寺、青谷 2233 番地・2234 番地
16	堅上コミュニティ会館	青谷 2072	青谷(2233番地・2234番地を除く) 峠、雁多尾畑 5868 番地～5881 番地
17	市役所国分出張所	国分本町 2-7-2	国分西 1 丁目・2 丁目、旭ヶ丘 1 丁目 国分本町 1 丁目・2 丁目・3 丁目
18	東町老人会館	国分本町 4-6-22	国分本町 4 丁目・5 丁目・6 丁目
19	市場老人集会所	国分市場 1-5-13	国分市場 1 丁目・2 丁目
20	国分東コミュニティ会館	国分本町 7-4-78	国分本町 7 丁目、田辺 1 丁目・2 丁目
21	農業総合地域センター	国分東条町 7-14	国分東条町
22	玉手山学園	旭ヶ丘 3-11-1	旭ヶ丘 3 丁目・4 丁目
23	玉手中学校	玉手町 20-17	玉手町、石川町
24	片山老人集会所	片山町 8-5	片山町
25	円明町老人憩いの家	円明町 8-1	円明町
26	あさひが丘会館	旭ヶ丘 2-5-43	旭ヶ丘 2 丁目

新型コロナウイルスワクチン接種のお知らせ

接種費用 無料 柏原市民の方への、新型コロナウイルスワクチンの4回目接種が始まります。

新型コロナウイルスワクチンを3回接種した場合であっても、時間の経過とともにワクチンの有効性が低下することから、4回目接種の実施について、国の方針が示されました。柏原市では、この方針を踏まえ、4回目接種を進めていきます(5月13日時点)。詳細が決まりましたら、市ウェブサイトでお知らせします。

1. 対象者

3回目接種から5カ月以上経過している次の方

▶ 60歳以上(接種日時点)の方 ▶ 18歳～59歳(接種日時点)の方のうち、基礎疾患のある方など(「接種を受けるよう努めなければならない」という努力義務は、適用されていません)

※接種回数は1回で、使用するワクチンは、ファイザー社製、モデルナ社製ワクチンのいずれか。

※1・2・3回目と異なるワクチンを選んでも問題ありません。国からのワクチン供給量により希望通りのワクチンを接種できない場合があります。

2. 接種券

4回目接種をするには、接種券が必要です。60歳以上の方で今回の対象となる方には、3回目接種を受けた順に接種券を送付します。18歳～59歳の方のうち、基礎疾患のある方などは事前に申請が必要となります。

18歳～59歳の基礎疾患のある方などの4回目の接種券発行申請方法

・ウェブサイト、郵送、窓口申請の場合

詳しくは、2次元コードをご確認ください。



・電話申請(平日9時～17時)の場合

市コールセンター(☎0120-178-270)へ電話し、以下の必要事項を申し出てください。

①氏名、②住所、③生年月日、④電話番号、⑤基礎疾患の内容(右の一覧から該当する番号をお伝えください)

※必ずご自身でどの基礎疾患に該当するかご申告ください。申告された方がどの基礎疾患に該当するかは市コールセンターでは判断いたしかねます。

他市町村でワクチン接種後に転入された方へ

他市町村で2回目または3回目接種後に本市に転入され、追加接種(3回目または4回目)を希望される方は、申請が必要です。詳しくは右の2次元コードをご覧ください。



該当する基礎疾患など

1. 慢性の呼吸器の病気
2. 慢性の心臓病(高血圧を含む)
3. 慢性の腎臓病
4. 慢性の肝臓病(肝硬変など)
5. インスリンや飲み薬で治療中の糖尿病または他の病気を併発している糖尿病
6. 血液の病気(ただし、鉄欠乏性貧血を除く)
7. 免疫の機能が低下する病気(治療中の悪性腫瘍を含む)
8. ステロイドなど、免疫の機能を低下させる治療を受けている方
9. 免疫の異常に伴う神経疾患や神経筋疾患
10. 神経疾患や神経筋疾患が原因で身体の機能が衰えた状態の方(呼吸障害など)
11. 染色体異常
12. 重症心身障害(重度の肢体不自由と重度の知的障害が重複した状態)
13. 睡眠時無呼吸症候群
14. 重い精神疾患(精神疾患の治療のために医療機関に入院している、精神障害者保健福祉手帳を所持している、または自立支援医療(精神通院医療)で「重度かつ継続」に該当する場合)または知的障害(療育手帳を所持している場合)
15. 基準(BMI 30以上)を満たす肥満の方
BMI = 体重(キログラム) ÷ 身長(メートル) ÷ 身長(メートル)
16. 新型コロナウイルス感染症にかかった場合の重症化リスクが高いと医師に認められた方

住民税非課税世帯等に対する臨時特別給付金(国)

申請忘れはありませんか?ご確認ください

対象 次に該当する世帯。ただし、住民税が課税されている方の扶養親族等のみからなる世帯は対象外。
※確認書が届いている方は忘れず申請ください。

▶令和3年12月10日(基準日)時点で柏原市に住民登録があり、世帯全員の令和3年度分の住民税均等割が非課税の世帯(世帯の中に、住民税課税となる所得があるのに未申告の方がいる場合は対象外)

▶基準日時点で日本国内に住民登録があり、令和3年1月以降に新型コロナウイルス感染症の影響を受けて家計が急変し、令和3年度分住民税均等割が課税されている世帯員全員のそれぞれの年収見込額(令和3年1月以降の任意の1カ月収入×12倍)が住民

税均等割非課税(相当)水準以下の世帯

申込み 9月30日(金)までに必要書類を郵送(当日消印有効)、または柏原市臨時特別給付金専用窓口(6・7月は本館1階フリースペースから2階多目的室2-2へ変更)で申込み。必要書類について詳しくは右の2次元コードからご確認ください。

※確認書や申請書の不足書類などについては、コールセンターへお問い合わせください。



▶**問合せ** 柏原市臨時特別給付金専用コールセンター ☎ 0120-010-237 (受付時間 平日9時~17時)
国のコールセンター ☎ 0120-526-145 (受付時間 平日9時~20時)

6月1日から窓口申請でマイナンバーカードが郵送受け取り可能に ▶問合せ 市民課 ☎ 072-929-8138

必要書類

- 申請書(市民課窓口でもお渡ししています)
- 本人確認書類
- 通知カードまたは個人番号通知書
- 住民基本台帳カード(お持ちの方のみ)

来庁前に写真撮影のご予約を

市役所で写真を無料で撮影します。右の2次元コードからご予約ください ▶



対象者 次の条件を全て満たす方

- 申請時に申請者本人が来庁できる(15歳未満または成年被後見人の場合、法定代理人が同行し、本人確認書類の提示が必要)
- 申請後、2カ月以内に住所や氏名を変更する予定がない
- 市職員が暗証番号の入力を代行しても差し支えない
- 郵便局で転送の手続きをしていない



■受け取りまでの流れ(※)

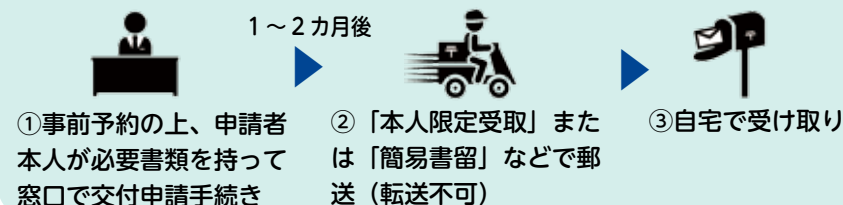

※必要書類等が足りない場合、交付時に再度来庁していただく場合があります。

6月18日(土)にマイナンバー関連業務の窓口を開庁します

◆6月18日(土)の窓口開庁のできること

①マイナンバーカードの交付手続き(受け取り)

▶**必要な物** 交付通知書(はがき)、通知カード、住民基本台帳カード(お持ちの方のみ)、本人確認書類(15歳未満の方などに同行する法定代理人も必要)

②マイナンバーカード申請用無料写真撮影

▶**必要な物** 申請書、本人確認書類(15歳未満の方などに同行する法定代理人も必要)

※写真のみのお渡しはしていません。

③電子証明書の更新手続き(※1)

▶**必要な物** 有効期限通知書、マイナンバーカード

④マイナポイントの予約手続き(※1)

▶**必要な物** マイナンバーカード

(※1) マイナンバーカード交付時にお渡しした設定暗証番号記載票をご持参いただければ、手続きをスムーズに行うことができます。

◆マイナンバーカードの手続き予約サービス

▶予約できる手続き

- ・マイナンバーカードの受け取り
 - ・マイナンバーカード申請用写真の無料撮影
- ※その他の業務に関しては予約不要です。
※予約の方法など、詳しくはお問い合わせください。

▶**問合せ** 市民課 ☎ 072-929-8138、8152

本人確認書類 運転免許証などの写真付き公的証明書は1点。それ以外の場合は健康保険証などの公的証明書1点と学生証や預金通帳などを併せて提示。

ご確認ください マイナポイントの予約手続き業務は、システムメンテナンスのため、手続きができない場合がございます。ご了承ください。

消防団員募集～あなたの力が必要です～

消防団は「自分たちのまちは自分たちで守る」という強い使命感の下、普段は本業の仕事を持っている市民が非常勤特別職の地方公務員として防火・防災などに対応しています。会社員、自営業、学生など年齢も職業もさまざまな方が地域に密着した活動を展開しています。消防団には地域の皆さんの力が必要です。男女問わず積極的な入団をお待ちしています。

消防団の主な活動

- ①火災や事故、災害が発生した際に現場へ駆け付け、消防署員と協力し、消火、人命救助、避難誘導、交通整理など
- ②応急手当、簡易担架作成、AEDの使い方などの指導
- ③各種消防訓練や研修などへの参加

※①は男性団員のみ、②、③は男女問わず実施します。

待遇など、詳しくはお問い合わせください。

▶ **問合せ** 危機管理課 ☎ 072-972-1529

誰がなれるの？

- ①市内在住
 - ②18歳以上
 - ③健康明朗
- なら誰でも入団
できます！

消防本部からのお知らせ

Instagram はじめました

\ Follow me!! /



柏原羽曳野藤井寺消防組合では、公式Instagramを開設しました。イベント情報や、訓練の様子などをお知らせします。

▶ **問合せ** 柏原羽曳野藤井寺消防組合 消防本部 消防課

☎ 072-958-9937

財政状況をお知らせします (令和3年度下半期)

問合せ 財政課 ☎ 072-972-1715

市の令和3年度下半期(3年10月～4年3月)の財政状況をお知らせします。なお、令和3年度の決算状況は、収支が5月31日(出納閉鎖期日)まで変動するため、令和4年度上半期の状況と併せて11月(広報かしわら12月号掲載)にお知らせします。

※下表は全て3月31日現在。市民1人あたりの額は、3月31日現在人口の67,395人で計算。

▶各会計別の収支状況 (単位：万円)

会計名	区分	予算現額	3年10月～4年3月(下半期分)		3年4月～4年3月	
			収入済額	支出済額	収入済額	支出済額
一般会計		328億6,306	135億939	147億1,997	275億8,587	270億675
国民健康保険事業特別会計(事業勘定)		82億2,618	44億6,040	44億4,391	74億9,426	75億2,470
国民健康保険事業特別会計(施設勘定)		1,186	227	402	392	727
介護保険事業特別会計		66億8,702	28億7,882	33億5,321	62億3,025	60億1,752
後期高齢者医療事業特別会計		11億7,383	6億7,607	6億2,064	10億9,791	9億8,305
合計		489億6,194	215億2,695	231億4,175	424億1,220	415億3,928

※端数処理の関係上、表内において内訳と合計が一致しない場合があります。

▶市債(複数年度で返済する借金)の現在高

会計名	区分	未償還元金 (単位：万円)	市民1人あたり (単位：円)
一般会計		215億8,294	320,245

市債とは、学校や道路などをつくる時、それらが長期間にわたって利用することができ、多額の経費が必要な場合に市が政府や地方公共団体金融機構・銀行などから調達する長期的な借入金です。

▶一時借入金(借りた年度中に返済する借金)の現在高

会計名	区分	計 (単位：円)
一般会計		10億

一時借入金とは、歳入歳出のやりくりの中で一時的に資金不足となった場合に、銀行から調達する短期的な借入金です。

6月号もくじ

特集「災害に備えて命を守る」	2
参議院議員通常選挙	6
新型コロナウイルス感染症 に関するお知らせ	10
マイナンバーカードに関するお知らせ	11
柏原ニュース&イベント	12
市政情報 Pick Up	14
暮らしの情報	16
お知らせ	16
催し	21
募集・求人	22
教室・講座	24
スポーツ	27
相談	28
6月の相談	29
歴史資料館	30
図書館&体育館	31
健康ガイド	32
市立柏原病院・藤井寺保健所だより	33
子育てプラス	34
リビエールホール	36
くらしに役立つくらしサプリー	37
まちの話題	38

📷 今月の表紙

「つむぐワイン」

4月22日(金)～24日(日)に開催された「100年つむぐ葡萄とワインの記念祭」で、つむぐワインが披露されました。このワインには、リユース(再利用)瓶が使用され、ラベルのイラストは、7つの福祉事業所46作品の中から選ばれたものです。

市民の動き 4月末(前月比)
 人口 67,385人 (-10)
 男 32,346人 (-18)
 女 35,039人 (+8)
 世帯数 32,032世帯 (+61)

高尾山創造の森 草刈り作業 参加者募集

高尾山創造の森の歩道の草刈り作業を手伝っていただける方を募集します。みんなの力で美しい森づくりを。創造の森を快適に歩けるようにご協力ください。

▶ **とき** 6月26日(日)9時～12時(予定)

※雨天中止。当日は電話(☎072-972-0585)で開催可否を案内。

▶ **集合場所** 鐺比古鐺比賣神社(大県4-6-1)

▶ **定員** 先着20名

▶ **参加費** 300円(保険代)

▶ **持ち物** 動きやすい服装(長袖、長ズボン着用)、帽子、タオル、水、軍手、草刈り鎌、カップ(にわか雨用)

▶ **申込み・問合せ** 保険への加入が必要なため、6月22日(水)までに住所、氏名、電話番号を産業振興課(☎072-972-1554、sangyo@city.kashiwara.lg.jp)へ。

亀の瀬トンネル で貯蔵しました



亀の甲羅(コーラ) 税込み250円(1本/340ml)

日本遺産「龍田古道・亀の瀬」推進協議会は、同日本遺産のPRの一環として、亀の瀬トンネル(旧大阪鉄道亀瀬隧道)内で一定期間貯蔵した炭酸飲料「亀の甲羅(コーラ)」をつくりました。

「亀」にちなんで緑色、「甲羅」にちなんでコーラ味の飲料です。地元企業の寿屋清涼食品株式会社の協力を得て完成したもので、今後、市内外のイベントなどで販売する予定です。

▶ **問合せ** にぎわい観光課 ☎072-940-6165

叙勲・表彰

春の叙勲

叙勲 瑞宝単光章

西村 みゆきさん

危険業務従事者叙勲

叙勲 瑞宝双光章

芳本 健志さん

吉本 良一さん

叙勲 瑞宝単光章

西谷 吉正さん

花本 金光さん

憲法記念日知事表彰

岸野 祐美子さん

中野 重和さん

藤江 博さん

三浦 正さん



お知らせ

ごみ袋は無色透明袋の使用をお願いします ▶問合せ 環境対策課 ☎ 072-972-1534

次のものに入ったごみは警告ステッカーを貼り付けし、収集を行いません。



▲有色袋



▲段ボール



▲紙袋



▲他市の指定袋



▲事業系指定袋

▶ご協力をお願いします ごみ分別の徹底と、収集区分の異なるごみの混入による収集車の火災などを防止するため、家庭ごみ（可燃ごみ・不燃ごみ・資源ごみ）を出す際は必ず無色透明袋を使用してください。市販の無色透明袋に入らない粗大ごみは、そのままごみ出しをお願いします。なお、個人が特定できる物や身体に関わる物（下着など）は新聞に包んだり、中身の見えない袋に入れて内袋にして出させていただいて問題ありませんが、袋の中が内袋ばかりにならないようにしてください。

募集

社会的居場所づくり事業補助金の
第2次募集

自宅以外に居場所がないと感じている方が安心して過ごせる環境を整えるために、年齢に関係なく、市民団体などが実施する子ども食堂などの社会的居場所づくりの取り組みに対し、補助金を交付します。

▶対象事業 年間を通じて月2回以上、広く市民が利用でき、食事提供や学習支援、日常生活・社会生活訓練などができる社会的居場所を提供する事業

▶対象団体 次の全てに該当する団体

- ①市内に活動拠点があり、5名以上で構成されている
- ②地域活動または福祉活動などを実践している
- ③事業実施にあたり適正な経理処理を行うことができる

▶補助金額 初期経費および運営費として1事業あたり35万円以内

▶申込み期間 6月1日(水)～22日(水)

※申込み方法など詳しくは、市ウェブサイトまたはお問い合わせください。

▶問合せ 福祉総務課 地域福祉係 ☎ 072-972-1507



募集

かしわら^{みやげ}土産の開発に
補助金を給付します

柏原市の特色や地域資源を活かした魅力ある商品を開発していただいた事業者を対象に、商品開発に必要な経費の一部に補助金を給付します。

▶対象事業 柏原市の特色と地域資源を踏まえて、土産品を新たに開発し、それを観光客などに販売する事業

▶対象者 柏原市内に主たる事業所を有する個人、または市内に本店を有する法人であって、現に事業を継続している方

▶補助金額 上限30万円

▶申込み 5月25日(水)～7月15日(金)

※申込み方法など詳しくは、右の2次元コードをご確認ください。

▶選考方法 書類審査(上限2件)

▶問合せ 柏原市商工会 ☎ 072-972-0881



募集

パブリックコメント募集「柏原市立小・中学校適正規模・適正配置基本方針(案)」

教育委員会では、柏原市立小・中学校適正規模・適正配置審議会の答申を踏まえて、「柏原市立小・中学校適正規模・適正配置基本方針(案)」を策定しました。この基本方針に対して皆さまからのご意見を募集します。※ご意見は個人情報を除き、後日市ウェブサイトへ掲載することがあります。※ご意見へ個別の回答、匿名またはお電話での受付はできません。

- ▶ **閲覧場所** 市ウェブサイト、学務課
- ▶ **対象** 市内に在住、在勤、在学の方および市内に事業所を有する個人・法人など
- ▶ **申込み** 6月7日(火)までに、学務課に設置または市ウェブサイトからダウンロードした様式にご記入の上、学務課へ持参、郵送(当日消印有効)、FAX、メールのいずれかで提出してください。
- ▶ **問合せ** 学務課 ☎ 072-972-1697
FAX 072-940-6120 〒 582-8555 安堂町 1-55
✉ gakumu@city.kashiwara.lg.jp

お知らせ

スマートフォン決済アプリで国民健康保険料を納付できます

スマートフォン決済アプリの「Pay Pay」、「LINE Pay」、「Pay B」、「au PAY」、「Fami Pay」で国民健康保険料の納付ができるようになりました。

事前に専用アプリをダウンロードし、納付書に印刷されているコンビニ用バーコードをスマートフォンのカメラで読み取り、銀行口座や電子マネーを利用して納付することができます。支払手数料の負担が無く、銀行やコンビニに行く手間も省け、便利に納付することができます。

※納付の際は「納付書」、「スマートフォン」、「アプリ」が必要です。

※スマートフォン決済の場合、**領収証書は発行されませんのでご注意ください。**アプリ内の取引履歴などで納付の確認をお願いします。

- ▶ **問合せ** 保険年金課 保険料係
☎ 072-972-1506



お知らせ 家庭でできる災害への備え

大きな災害が発生した場合、広い範囲で断水する可能性があります。災害の発生直後は混乱し、皆さまに水が行き渡るまでに数日かかることも想定されます。災害に備え、1人あたり1日3リットルの水を3日分、ご家庭で備蓄していただくようお願いいたします。また、お風呂の残り湯はすぐに捨てずのためにためておくと、トイレなどの生活用水として使用できるため、いざというときに役立ちます。

水道水の備蓄方法

- ①最初に手をよく洗う
 - ②新しいポリ容器を用意し、水道水で十分洗浄する(ポリ容器は10リットル程度の大きさが適当)
 - ③空気が残らないよう容器に水を満たし、ふたをしっかりと締める
- ※直射日光の当たらない、風通しのよいところで保管する
- ※水道水の保存期間は3日間が目安ですが、飲み水としてより安全に使いたい場合は、毎日取り替えることをおすすめします。

お知らせ

緊急時における上下水道部からの情報提供

台風や地震などの災害が発生し、上下水道部から皆さまへ緊急でお伝えする情報(断水に伴う応急給水、停電に伴う水利用の抑制依頼など)がある場合は、市ウェブサイトやSNSのほか、広報車や防災行政無線などを利用します。

断水が発生した場合などは、電話が大変混み合い、お問い合わせにすぐ対応できない可能性がありますので、できるだけ上下水道部から広く発信する情報にご注意ください。また、お知り合いやご近所にお住まいの方で、耳が聞こえにくい、インターネットの利用が困難な方などがおられましたら、情報共有のご協力をお願いします。



▲市ウェブサイト



お知らせ

暮らしの情報

お知らせ
催し
募集・求人
教室・講座
スポーツ
相談

information

ご確認ください

新型コロナウイルス感染症対策のため、施設の休館や、行事を中止・延期する場合があります

市内施設の開催状況や、行事の開催の有無は、市ウェブサイトにまたは各担当課へお問い合わせください。
※申込み制の催しについては個別に連絡します。
また、行事への参加や施設利用の際は、マスクの着用や手洗いの徹底など、感染症対策にご協力をお願いします。



**▲市内施設の
開館状況および
行事の中止
または延期の
お知らせ**

みんなで防ごう土砂災害

6月1日～30日は土砂災害防止月間です。近年、異常な集中豪雨により、土石流、がけ崩れなどの土砂災害が発生し、人命・家屋などに大きな被害が出ています。土砂災害に対する備えや、避難場所などをこの機会に再確認しましょう。

▼がけ崩れ防災週間

6月1日(水)～7日(火)
岡都市政策課
☎072・972・1597

消防本部からのお知らせ

◆全国統一防火標語が決定
お出かけは マスク戸締り火の用心

◆危険物安全週間推進標語

一連の 確かな所作で 無災害
消防庁では、危険物を取り扱う関係事業所をはじめ、広く国民の皆さんに危険物の保安確保を呼びかけるため、毎年6月の第2週（令和4年度は6月5日(日)～11日(土)）を「危険物安全週間」とし、危険物の保安に対する意識の高揚および啓発を全国的に推進しています。
※危険物には、私たちの身近なものでは、ガソリン、灯油、油性塗料などがあります。
岡柏原羽曳野藤井寺消防組合 消防本部 予防課
☎072・958・9928

献血にご協力を

時 6月7日(火)10時～12時、13時～16時
所 市役所本館前
持 献血カードまたは身分証明書
岡 献血推進協議会事務局
☎072・920・7381

課税課・納税課からのお知らせ

①市民税・府民税の納付は納期限内に
◎第1期納期限 6月30日(木)
②6月は特別納税月間です

税負担の公平性を確保するため、滞納処分など積極的な取り組みを実施します。滞納している方は、早期にご相談ください。

【納税の相談】

納税課 納税係
☎072・972・1537

【口座振替の相談】

納税課 管理係
☎072・972・1536
納税には、便利な「口座振替」をご利用ください。

③市民税・府民税

今年度の納税通知書は、6月9日(木)に発送します。

◎年金からの天引き（特別徴収）

①今年10月から新たに対象となる方
65歳以上（今年4月1日現在）で公的年金を受給している方※老齢基礎年金額が年額18万円未満の方や、介護保険料が年金から特別徴収されない方は対象外

対象となる年金

老齢基礎年金など（遺族年金や障害年金は対象外）

徴収方法

公的年金に係る市民税・府民税の2分の1に相当する額を、6月と8月に納付書または口座振替で納付（普通徴収）していただき、

課税課 市民税係

☎072・972・6241

残り2分の1を10月・12月・2月の各月に支払われる年金から天引き（特別徴収）します。なお、前年度に特別徴収が中止となった方も同様です。

②前年度から特別徴収が継続されている方

上半期の各月（4月・6月・8月）は、前年度の年税額の2分の1に相当する額の3分の1ずつを天引き（仮徴収）します。

下半期の各月（10月・12月・2月）は、6月に決定した年税額から上半期分を差し引いた残りの税額を天引き（本徴収）します。

課税課 市民税係

☎072・972・6241

国外転出される方へ

市税の納税義務者が日本から長期出国される場合、納税管理人を定める届け出が必要です。詳しくはお問い合わせください。

課税課 市民税係（窓口25番）
☎072-972-6241

Dear foreign residents,
If you are leaving Japan, it is necessary to appoint an agent of your tax payment before your departure.
For further information, contact the counter #25 or call 0729726241.

就学説明会を行います

令和5・6年度に市内の小
 学校に入学予定で、支援学級や
 通級指導教室、支援学校を検討
 されている保護者の方を対象
 に、就学説明会を実施します。

① 6月17日(金)10時～12時

所市役所本館4階 大会議室
 定30名

申・問 6月10日(金)までに、ピ
 アセンターかしわら(☎

072・971・2039 FAX
 072・971・6801)へ。

6月15日(水)に2～5月分の 児童手当・特例給付を振り 込みます

令和2年・令和3年6月以
 降の「児童手当・特例給付現
 況届」が未提出の方へは振り
 込みができませんので速やか
 に提出してください。

問子育て支援課 家庭係
 ☎072・972・1563

令和4年度児童手当制度改 正と現況届の提出について

6月1日(水)から児童手当法
 施行令の一部が改正され、10
 月支給分(令和4年6月～9
 月分)より、大きく分けて2
 つ変更点があります。

① 特例給付の支給に関して新
 たに「所得上限限度額」が設
 定されます。これまで「特例
 給付」を受け取っていた方で
 も、所得額によっては、支給
 されない場合が発生します。

詳しくは、お問い合わせく
 ださい。

問子育て支援課 家庭係
 ☎072・972・1563

環境対策課からのお知らせ

① 6月は環境月間です

毎年6月は、「環境月間」
 とされています。普段より環
 境のことについて考え、意識
 を高める期間としています。

◆ 私たちができる取り組みの例

・ 生ごみは水切りをして出す
 などごみの減量に取り組みま
 しょう。

・ エコバッグ・マイボトルを
 携帯しましょう。

・ 省エネルギー性能の高い家
 電製品を選んでみましょう。

・ 冷房は、設定温度を下げず
 ぎないようにしましょう。ま
 た、定期的なフィルター掃除
 もしてみましょう。

・ 照明やパソコンなどの電源
 はこまめに切りましょう。

・ エコドライブ(ふんわりア
 クセル、アイドリングストッ
 プ)を実践しましょう。

② ごみ散乱防止(カラスよけ)

ネットを一部助成で販売中

ナイロン製のカラスよけ
 ネットを、ごみ置き場を管理

する団体に販売します。
 (費大(3m×4m)1500円、
 小(2m×3m)千円

③ 食品ロスを減らそう

食品ロスとは、食べ残しな
 ど、まだ食べられるのに捨て
 られている食べ物のことで
 す。国内の食品ロスは年間約
 570万トン(令和元年度推
 計値)で、食品ロス量の推計
 が開始された平成24年度以降
 最少となりました。食品ロス
 を減らすことで、環境への負
 荷も減らすことができます。

④ 地域の集団回収に参加しま
 しょう

【新聞紙】・【雑誌】・【段ボ
 ール】・【アルミ缶】などは大
 切な資源です。市では循環型
 社会の形成を目指し、再資源
 化を目的とした集団回収に対
 して助成金を交付しており、
 各地域の子ども会・自治会な
 どの団体の協力のもと、集団
 回収を行っています。

※回収品目・回収日は、各地
 域の団体などにお問い合わせ
 ください。

①～④ 共通事項

問環境対策課
 ☎072・972・1534

ごみの収集日 ※ごみ出しは当日7時まで。

	可燃ごみ	不燃ごみ	資源ごみ
玉手町、円明町、清州、堂島町、河原町、法善寺1・2丁目、平野、太平寺	月・木曜日	第2水曜日	第1・3水曜日
大正、古町、旭ヶ丘1・4丁目、国分本町1・3～6丁目、国分市場、田辺	月・木曜日	第3水曜日	第2・4水曜日
本郷、今町、旭ヶ丘2・3丁目、国分本町2・7丁目、国分東条町	火・金曜日	第1水曜日	第2・4水曜日
上市、法善寺3・4丁目、山ノ井町、大泉、青谷、峠、雁多尾畑、本堂、石川町、片山町、国分西	火・金曜日	第4水曜日	第1・3水曜日
高井田	月・木曜日	第1水曜日	第2・4水曜日
安堂町	火・金曜日	第3水曜日	第2・4水曜日

便利な アプリ

ごみの分別や収
 集日が確認でき
 る「柏原市ごみ
 チェッカー」▼



- 市政情報
- ピックアップ
- 暮らし情報
- お知らせ
- 催し
- 募集
- 求人
- 教室
- 講座
- スポーツ
- 相談
- 歴史資料館・図書館・体育館
- 保健センター
- 市立柏原病院
- 子育てプラス
- くらしサマリ
- まじの話題

上下水道部からのお知らせ

① 水道週間「大切な水と一緒に 暮らす日々」

6月1日～7日を水道週間と定め、水道についての理解を深めていただくための啓発活動に取り組んでいます。



▲出典 (公社) 日本水道協会

② 漏水による上下水道料金の減額手続き

自宅などで水道管破損などによる漏水があった場合、指定工事店から修理前と修理後の写真が添付された修理証明書を提出してもらうことで、上下水道料金を減額できます。ただし、蛇口などの末端給水用具からの漏水、外観から認識できる露出配管などからの漏水、バルブや蛇口の開閉操作のみで漏水が止まった等で実質修理が行われていない場合などは減額できません。

③ 引越し・長期の留守時は水道の使用中止届の提出を

引越しや、長期間家を空けるなどで水道を使用しなくなるときは、必ず2～3日前ま

でご連絡ください。使用中止の届け出がない場合、水道を使用しなくても基本料金がかかります。また、市外からの転入などで新たに水道の使用を開始するときも、使用される2～3日前までに連絡をしてください。

▼②③ 共通事項

■玉手浄水場 (委託業者 ㈱エコシテイサービス)
 ☎072・978・6674

平日の8時45分～17時15分、土・日9時～17時※祝日は除く

▼経営総務課 お客様サービス係
 ☎072・972・1605

④ 水道水の水質検査結果
 令和3年4月～4年3月に

行った検査では、水道法の水質基準に適合していましたが、安心してご使用ください。詳しくはウェブサイトをご覧ください。



■水道工務課 浄水係
 ☎072・978・6195

⑤ 朝一番の水道水は飲み水以外にご使用ください
 朝一番や長期の留守の後、

最初に使用する水道水は、消

毒用に用いている塩素が少なくなっていることがあります。また、ご家庭の給水管に鉛管を使用している場合は、たまった水に微量の鉛が溶け出していることもあります。念のため、最初のバケツ1杯程度の水は、飲み水以外にご使用ください。

■水道工務課 給水係
 ☎072・972・1606

⑥ 下水道が完成した地域の方は早めの接続工事を

河川の水質改善のために、下水道が完成した地域の方で、まだ接続や水洗化の工事がお済みでない方は、トイレを水洗改造し、雑排水(台所、風呂、洗濯などの排水)と共に下水道に接続する工事を3年以内に実施してください。※排水設備工事は、必ず市の指定工事店にお申し込みください。

【6月1日～新しく下水道が使えるようになった地域】

▼柏原西排水区 (合流式)

大泉1丁目5番の一部、安堂町7・8・9・11番の一部、法善寺3丁目の8番の一部

▼柏原東排水区 (分流式)

大正2丁目1・2の一部、古

町1丁目4番の一部、清州1丁目4番の一部、本郷4丁目の一部

▼国分排水区 (分流式)

玉手町10・25番の一部、旭ヶ丘1丁目8番の一部、旭ヶ丘3丁目13番の一部、旭ヶ丘4丁目2番の一部、国分本町4丁目4番の一部、国分市場2丁目12番の一部、国分東条町5番の一部、田辺1丁目4・5・12番の一部

■下水道工務課 下水維持管理係
 ☎072・972・1647

⑦ 漏水調査を実施します

水資源の有効利用や漏水による道路陥没などの事故を未然に防止するために、道路内の水道本管からメーターまでの漏水調査を行います。調査員が宅地内の水道メーター付近まで立ち入らせていただきますので、ご理解とご協力をお願いいたします。

なお、市から漏水調査に関する費用を請求することはありません。

不審に思われた時は、調査員に業務従事者証明書(発行者の確認)の提示を求めるか、水道工務課へお問い合わせください。

【調査場所】

【柏原市】 本堂、峠、雁多尾畑、青谷、国分市場、田辺、国分本町、国分東条町、旭ヶ丘、片山町、石川町、玉手町、円明町、国分西、大正の一部、古町の一部、高井田の一部

【羽曳野市】 誉田の一部、川向の一部

【調査期間 (予定)】
 6月1日～令和5年3月31日

【宅地内および道路部】 9時～17時 **【道路部】** 22時～5時

【調査方法】 市発行の業務従事者証明書を携帯した調査員が音聴棒などの器具で調査。お留守の場合でも調査させていただきます。

【調査後の対応】 漏水がない場合はお知らせしません。漏水があった場合は、漏水箇所

の修繕(無料)を行います。ただしメーターから宅地側の漏水の場合は、お客様から市の指定工事店に修繕(有料)の依頼をお願いします。

【調査業者】 ヴェオリア・ジェネッツ(株)関西支店

■水道工務課 管理係
 ☎072・972・1606

年金振込通知書の送付は 年1回です

国民年金・厚生年金保険・船員保険の年金は、年6回(2月・4月・6月・8月・10月・12月)、それぞれの前2カ月分が支払われますが、1年間の年金支払予定額などをまとめた年金振込通知書の送付は毎年6月の年1回のみです。ただし、郵便局の窓口で年金送金通知書により現金で受け取っている方は、年6回の支払月ごとに年金送金通知書が送付されます。また、年度途中で年金の支払額や支払金融機関などを変更した場合は、その都度、お知らせがあります。

☎八尾年金事務所
072・996・7711

後期高齢者医療の保険料

後期高齢者医療保険料の決定通知書を7月中旬に送付します。年金大引き以外の方は、7月から納付書または口座振替により保険料を納付していただきます。
 ※口座振替をご希望の方は申込用紙を郵送しますので、ご連絡ください。

【簡易申告書の送付】

今年度の後期高齢者医療保険料は、令和3年中の収入に基づき計算されます。税の申告をされていない方や転入された方など、所得が明らかでない後期高齢者被保険者やその同一世帯員の方に簡易申告書を送付しますので、必ずご提出ください。

☎保険年金課 後期高齢者医療係
072・972・1580

国民健康保険からのお知らせ

①本決定保険料の納入通知書を送付
 今年度の国民健康保険料本決定保険料の納入通知書を6月中旬に送付します。令和3年中の所得に基づいて計算された保険料の年額を6月から令和5年3月までの10カ月で納付していただきます。
 ※本決定通知発送後、2週間程度は、窓口や電話が大変混み合います。ご迷惑をおかけしますが、ご了承ください。

②納付は便利な口座振替で
 期限が気にならず手間が省けます。一部金融機関の手続きは市役所でも可能です。

③保険料は納期限内に

被災や失業などの事情で支払いにお困りの方は、ご相談ください。理由なく滞納されると、保険証を返還していたり、医療機関を受診の際、全額自己負担となる資格証明書を発行します。また差し押さえを含む滞納処分を行いますのでご注意ください。

▼①〜③共通事項
 ☎保険年金課 保険料係
072・972・1506

④交通事故で健康保険を使うとき

交通事故による負傷などで、健康保険を使って治療を受ける場合は、速やかに保険年金課の窓口で届け出をしてください。ただし、加害者から治療費を受け取ったり、示談を済ませたりすると国民健康保険が使えなくなり、示談前に必ず保険年金課へご相談ください。

持被保険者証・印鑑・交通事故証明書
 ☎保険年金課 保険業務係
072・972・1505

⑤国民健康保険の特定健康診査が始まります

※対象者には、5月末に緑色の封筒で特定健康診査券を個別郵送します。
 時6月1日(水)〜11月30日(水)
 所大阪府内の特定健康診査実施機関
 ※柏原市内の実施医療機関は特定健康診査受診券送付時に同封のパンフレットをご確認ください。

※事前に健診実施時間や予約の有無などを健診実施機関にご確認ください。
 ①健診を受診される時は必ず「特定健康診査受診券」と「柏原市国民健康保険被保険者証」の両方を健診機関に提示してください。

②健診当日、柏原市国民健康保険の資格を喪失しているときは、受診できません(他の健康保険へ加入手続き中の方はご注意ください)。
 ③令和4年度に人間ドックを受診予定されている方は、特定健診の受診はできません。
 ④令和3年度特定保健指導を利用中の方は、健康相談の終了後に受診するようにしてください。

年度内1回

「人間ドック」で健康管理を!

対本市国保加入1年以上、満30歳以上で保険料を完納していて、内臓・脳疾患の治療中でない方

◀詳しくは市ウェブサイトへ。

☎保険年金課 保険業務係

☎072-972-1505



※新型コロナウイルス感染症予防・感染拡大防止のため、受診時には次の点に注意してください。
 ①感染状況により健診の実施状況が変更となる場合がありますので、事前に健診実施医療機関へお問い合わせください。
 ②自宅で体温を測定し、発熱時や風邪症状がある場合は健診を延期してください。
 ③受診時にはマスクを着用するほか、手指消毒などをお願いいたします。
 ☎072・972・1505

- 市政情報
- ピックアップ
- 暮らし情報
- お知らせ
- 催し
- 募集
- 求人
- 教室
- 講座
- スポーツ
- 相談
- 歴史資料館・図書館・体育館
- 保健センター
- 市立柏原病院
- 子育てプラス
- くらしサブリ
- まちの話

**市立柏原病院に赴任した
新任医師を紹介します**

4月から赴任した6人の医師に、次の質問に答えてもらいました。

- ①以前の勤務地 ②専門分野
- ③趣味など ④柏原市の好き
なところ・興味のあるところ
- ⑤メッセージ

▼**肝胆膵内科**

田守 昭博

- ①大阪公立大
学医学部付属
病院



②内科（肝臓病）
③美術鑑賞、読書、ゴルフ
④ぶどう畑とカタシモワイナ
リー（ジャパニーズブラン
デー、たこシヤン）
⑤これまで大阪市立大学医学
部にて学生さんの教育や肝臓
病の研究をしていました。医
学部附属病院では輸血管理と
ウイルス性肝炎や肝臓の診療
を担当し、近年は生活習慣に
関連した脂肪肝患者さんの診
療も行いました。肝臓に不安
のある方はぜひ、お声かけく
ださい。

▼**眼科**

中尾 拓貴

- ①永山病院
- ②眼科
- ③旅行
- ④穏やかなところ



⑤柏原市の医療に貢献し、患
者様にとって最善の眼科医療
を提供できるよう頑張ってい
きたいと思います。

▼**小児科**

堀田 優子

- ①大阪公立大
学医学部付属
病院



②小児糖尿病
③読書
④都市部に近くかつ自然が多
いところ
⑤平成30年4月から令和2年
3月も市立柏原病院で勤務さ
せていただいております。
令和2年4月からは大阪公立
大学医学部付属病院で小児糖
尿病に携わりました。これま
での経験の全てを生かして、
地域医療に貢献していきたい
と思います。

▼**産婦人科**

中島 安紗海

- ①大阪公立大
学医学部付属
病院



②産婦人科一般
③旅行や食べ歩き、ピアノを
弾くこと
④ぶどう農園でのぶどう狩り
⑤医師であるとともに同じ女
性なので、ちょっとした不安
も気軽に声をかけただけれ
ばと思います。少しずつ市民
の皆さまへ還元できるように、
日々精進していきたいと思
います。

▼**循環器内科**

八尋 亮介

- ①大阪公立大
学医学部付属
病院



②循環器内科のなかでも、主
に心筋梗塞や狭心症といった
虚血性心疾患を専門としてお
ります。
③ランニング
④これまであまり馴染みのな
い土地であり、まだ詳しくあ
りませんが、これからいろい
ろなところに行ってみたく
す。

▼**消化器内科**

住田 真衣子

- ①大阪公立大
学医学部付属
病院



②消化管（食道、胃、腸）を
専門とし、内視鏡検査を行っ
ています。
③映画鑑賞
④ぶどうが有名みたいなので
ぶどう狩りに行ってみたいで
す。
⑤消化器内科の医師としてま
だまだ未熟ではありますが、
柏原市にお住まいの皆さまに
より良い医療を提供できるよ
う日々精進してまいりますの
で、よろしくお願ひいたしま
す。

市内施設のご案内

※固定電話以外からかける場合は、市外局番（072）をつけておかけください。

市役所	☎ 972-1501	K・Iホール（勤労者センター）	☎ 972-5557	柏原図書館	☎ 971-0335
国分合同会館	☎ 978-6001	社会福祉協議会	☎ 972-6786	国分図書館	☎ 975-1212
堅下合同会館	☎ 971-6800	やすらぎの園	☎ 976-1666	市民プラザ	☎ 973-5211
堅上合同会館	☎ 979-0572	地域就労支援センター	☎ 972-5573	歴史資料館	☎ 976-3430
文化センター（公民館）	☎ 971-0013	自立支援センター	☎ 971-2035	玉手山公園	☎ 978-5150
保健センター	☎ 973-5516	ピアセンターかしわら	☎ 971-2039	フローラルセンター【平日9～17時】	☎ 972-1501（内線4301）【土日祝9～17時 /火～土17～21時】☎ 972-0072（直通）
市立柏原病院	☎ 972-0885	柏原警察署	☎ 970-1234		

6月は就職差別撤廃月間 へしない させない 就職差別 差別へ働くのは私！ 私自身を見てください

『あなたのお父さんやお母さんの出身地はどこですか』就職の面接でこんなことを聞いた、あるいは聞かれたことはありませんか。面接でこのような質問をすることは、本人に責任のない事項や本来自由であるべき事項で応募者を判断することになり、就職差別につながる恐れがあります。採用選考は、応募者の基本的な人権を尊重するとともに、応募者本人の適性・能力に基づき、その人の資質や長所を見いだすことを通じて行う必要があります。また、個人情報保護の観点から、応募者より提出された履歴書などの取り扱いには、個人の権利利益を侵害しないようにしなければなりません。

いします。【就職差別110番事業】就職差別撤廃月間の期間中、電話とメールによる相談を受け付けています。

☎ 06・62110・95188
 (閉庁日を除く10時～18時)

✉ rodokankyo@g03@gbox

pref.osaka.lg.jp

問 大阪府商工労働部雇用推進室

☎ 06・62110・95188

毎年6月23日～29日は男女共同参画週間

今年度のキャッチフレーズ

最優秀作品

▼「あなたらしい」を築く、「あたらしい」社会へ。

優秀作品

▼じぶんを生きよう 自己的人生、自分らしく。

▼あなたの色と、私の色。混ざり合ったら新しい色。

問 人権推進課

☎ 072・972・1544

ダメ。絶対。あらゆる薬物乱用をなくそう

6月は大麻をはじめとした危険な有害薬物の乱用防止月間です。大麻の乱用は厳しく処罰されます。断る勇気で身を守りましょう。

072・972・1544

戦う相手は、 人ではなくウイルスです。

新型コロナウイルス感染症が拡大する中、医療従事者をはじめエッセンシャルワーカーとその家族、感染者とその家族、またワクチン接種を希望されない方への差別、偏見、誹謗中傷、いじめなどが発生しています。

こうした行動は、人々の不安をあおり、体調の悪い方が、その症状を訴えることを恐れ、結果的に感染が拡大するという負の連鎖につながります。

差別的な言動は決して許されるものではありません。今こそ、私たち一人ひとりが互いの立場に立ち、思いやりの心を持って、支え合いながら、市民一丸となってこの難局を乗り越えていきましょう。



ビジュアルヒストリーガイド「智識寺跡」

市内にある立ち入り難い遺跡や、普段は未公開の資料を現地リポーターと学芸員がオンラインで紹介いたします。今回は、東大寺大仏のモデルとなった仏像があったこと知られる「智識寺跡」をご紹介します。

時 6月27日(月)14時～15時

内 ZOOMによるオンライン配信

※通信料は各自でご負担ください。Wi-Fi環境での参加をお勧めします。

※当日の天候により、内容が変更になる場合があります。

【参加手順】

- ①下の2次元コードを読み込み、ZOOMをインストールしてください。
- ②開催10分前になりましたら、再度



2次元コードを読み込んでください。

問 ビジュアルヒストリークラブ代表 長澤星二さん

☎ 080・1411・

9198
 市立歴史資料館

☎ 072・976・3430
 柏原市ボランティア・市民活動センター

☎ 072・972・6786

「R(立教館)」カフェ開催
 ～大学敷地内にある大阪府の史跡を活用～

関西福祉科学大学「福科大オレンジ・プロジェクト(FOP)」の学生が、地域の皆さんにご協力いただいで開催している高齢者のためのカフェです。

時 6月12日(日)13時～15時(開催は月1回)

所・問 関西福祉科学大学福科大オレンジ・プロジェクト(旭ヶ丘3・11・1)

☎ 072・947・2287
 (関西福祉科学大学 都村研 研究室)



- 市政情報
- ピックアップ
- 暮らし情報
- お知らせ
- 催し
- 募集
- 求人
- 教室
- 講座
- スポーツ
- 相談
- 歴史資料館・図書館・体育館
- 保健センター
- 市立柏原病院
- 子育てプラス
- くらしサブリ
- まちの話

おしゃべりルーム

みんなとお話しませんか。
身近な生活や社会問題など自分と違う意見も聞けて、とても楽しいルームです。

時 6月20日(月)10時～11時30分
所 申・問 フローラルセンター
☎ 072・972・1501
(内線4301)

※一時保育(1歳半～未就学)があります。1週間前までにお申し込みください。

教科用図書展示会

令和5年度使用教科用図書の見本展示会を期間中の平日9時～17時に開催します。

時①法定展示

6月13日(月)～30日(木)

時②法定外展示

6月2日(木)～9日(木)

所・問 柏原市教科書センター
(市立柏原小学校内、大正1・9・53)
☎ 072・970・3123



総計515名様に、抽選で西日本各地のご当地産品や10万円分の旅行券などをプレゼント!

お国じまんカードラリー 2022

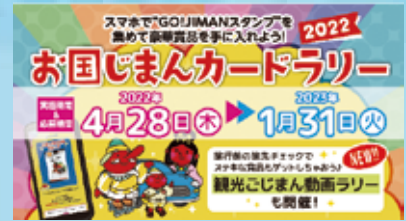

▶お国じまんカードラリー 2022 って?

NEXCO 西日本が開催している、西日本24府県の全156のごじまんスポットで、『GO!JIMAN スタンプ』をスマホで集めるスタンプラリーです。本市の「玉手山公園ふれあいパーク(南入口側の遊具付近)」が、ごじまんスポットの1つになっていますので、ここからスタンプ収集を始めて、思いがけない地域の魅力を再発見する旅をしてみてはいかがでしょうか。

▶参加方法は?

まずはごじまんスポットに貼っているポスターなどから登録用2次元コードをスマートフォンで読み取り、登録フォームに必要事項を入力して登録をしましょう。詳しくは、市ウェブサイトをご確認ください。



時 令和5年1月31日(火)まで
※プレゼント応募締切は令和5年1月31日(火)
問 にぎわい観光課 ☎ 072-940-6165



募集・求人

八尾税務署からのお知らせ
税務職員採用試験

申 6月20日(月)～29日(木)

※インターネットで申込み。
※試験日など詳しくは、国税庁ウェブサイトの情報をご確認ください。

問 大阪国税局人事第二課 試験係

☎ 06・6941・5331

☎ 072・992・1251



玉手山公園花壇ボランティア

玉手山公園の花壇を定期的にお世話していただく、ボランティアを募集します。

時 6月11日(出)(第1回)

所 玉手山公園メイン広場内

定 先着3組12名程度

申・問 6月8日(木)までに、電話で都市管理課公園緑地係

(☎ 072・972・1598)へ。



令和4年度国家公務員採用一般職試験(高卒者試験)

申 6月20日(月)～29日(木)

※インターネットで申込み。
第1次試験日・試験地 9月4日(日)、大阪市など

※受験資格など詳しくは、人事院ウェブサイト「国家公務員試験採用情報N A V I」をご確認ください。

問 人事院近畿事務局 試験第二係
☎ 06・4796・2191



要約筆記奉仕員養成講座(手書き)

要約筆記は、聴覚障害者へ話の内容を要約して伝える通訳活動です。

時 7月2日～9月10日の土曜日(全10回) 9時30分～12時30分※8月13日はお休み。

所 自立支援センター

対 市内在住・在勤・在学中、要約筆記に興味がある方
定 20名

申・問 6月24日(金)までに、電話または、FAXでピアセンタにかしわら(☎ 072・971・2039、FAX 072・971・6801)へ。

会計年度任用職員募集

①マイナンバーカード手続き支援員

業務内容 マイナンバーカード普及促進に係る無料写真撮影、マイナポイントの予約・申込支援など

勤務時間 平日9時～17時15分まで（休憩45分）

任用期間 7月1日～令和5年3月31日

選考方法 書類選考、面接
申 6月3日(金)17時までに専用申込用紙に必要事項を記載の上、郵送もしくは持参。

※詳しくは市ウエブサイトを「ご確認ください。」



☎デジタル推進課

☎072・971・8304

②時間外保育指導員・補助員

業務内容 時間外幼児保育および清掃業務

勤務時間 月～土曜日（週4～5日）

【平日】 7時20分～9時30分ごろ、16時～18時30分ごろ

※18時30分以降に利用児童がいる場合は、19時まで勤務をお願いすることがあります。

【土曜日（月2回程度）】 7時20分～19時の間の変則勤務

（3～7.5時間の勤務）

【保】 保育士登録をしている方（勤務経験の有無は問いません）、保育業務に意欲のある方（保育士資格がない方も応募可）

【履】 履歴書・保育士証・幼稚園

教諭免許状の写し（資格のある方のみ）をこども施設課まで提出。

③補助保育士

【保】 保育士登録をしている方、または更新済みの幼稚園教諭免許をお持ちの方

【履】 履歴書・保育士証・幼稚園教諭免許状の写しをこども施設課まで提出。

また、更新済みの幼稚園教諭免許をお持ちの方

④放課後児童会指導員

業務内容 小学校児童を放課後に学校内の施設で預かり、児童が楽しく安全な放課後を過ごす支援を行います。

【履】 履歴書・保育士証・幼稚園教諭免許状の写しをこども施設課まで提出。

※詳しくは市ウエブサイトを「ご確認ください。」



☎072・972・1581

募集職種

①主任支援員（月給）

②支援員（時給）

③補助員（時給）

勤務場所 市内各小学校の放課後児童会9カ所

【履】 ①②は資格要件、面接と簡単な記述試験（作文形式）あり

③は資格要件なし
 ※詳しくは市ウエブサイトを「ご確認ください。」



【申】 子育て支援課へ電話の上、履歴書を持参。①②は資格要件が分かる証明書を持参。
【問】 子育て支援課 子育て支援係
 ☎072・971・0042

出店者募集

としょかんマルシェ

図書館主催のイベントにて、食品や雑貨などの出店者を募集します。出店料は無料。詳しくは、図書館カウンターで配布中の応募要項または、図書館ウェブサイトをご覧ください。



- 【食品】 パン、お菓子、野菜、果物の販売
- 【雑貨】 手作り小物、アート、雑貨などの販売
- 【カフェ】 コーヒーなどの飲料の提供
- 【ワークショップ】 工作、体験コーナー

▶とき 11月5日(土)、6日(日) 10時～15時(予定)

▶ところ 国分図書館4階

▶申込み 6月26日(日)までに、国分図書館および柏原図書館カウンターで配布または、図書館ウェブサイトからダウンロードした応募用紙に必要事項を記載し、国分図書館に郵送（必着）または持参。

※応募には条件があります。選考の上、当選者のみ出店できます。

▶問合せ 国分図書館 ☎072-975-1212



広告欄



介護サービス相談員

介護サービス利用者とサービス提供事業所などの橋渡しを行うボランティアを募集します。活動内容は、市内にある特別養護老人ホームなどの利用者の声をサービス提供事業所に届け、サービスの質の向上を目指します。

対 介護など福祉ボランティア活動に理解があり、介護保険の事業所がある法人などに属していない市民の方

定 若干名

申・問 高齢介護課、社会福祉協議会、市ウェブサイトにある応募用紙に必要事項を書いて、6月10日(金)までに直接または郵送(当日消印可)で高齢介護課(☎072・972・1570)へ。



教室・講座

令和4年度 男女共同参画週間のつどい かしわら男女共同参画フォーラム
 ～自分らしくのびやかに～

◆人生あきらめたらあかん！
 ～足りないものに不平不満を
 言わず、有るものに感謝～

時 6月25日(土)13時30分～15時

(13時開場) 入場無料

※手話通訳、要約筆記あり。
 ※新型コロナウイルス感染症予防のため、開催を延期または中止する場合があります。

所 リビエールホール小ホール
講 ゴスペル歌手 市岡 裕子さん

定 先着100名(事前に配布する整理券が必要)

整理券は、6月6日(月)～20日(月)9時～17時の平日に、フローラルセンター(柏原市役所別館3階)で配布。

※1人2枚まで。

※配布時に、住所、氏名、電話番号をご記入いただきま
 す。個人情報に厳重な管理のもと、本事業以外の目的には使用しません。

問 人権推進課

☎072・972・1544



定期普通救命講習

AEDの使用方法を含めた
 応急手当など、WEB講習を含む普通救命講習を実施します。

時 7月9日(土)①13時30分～16時30分、②14時30分～16時30分(WEB講習修了者)

所 羽曳野市立陵南の森総合センター(羽曳野市島泉8丁目8番1号)

対 柏原・羽曳野・藤井寺市に在住・在勤・在学の方

定 先着20名

申・問 6月10日(金)9時から電話で柏原羽曳野藤井寺消防組合消防課消防係(☎072・958・9937)へ。

◆応急手当WEB講習

応急手当WEB講習を受講し、受講証明書を持参すれば2時間の実技講習で普通救命講習の修了証を発行します。
 ※受講の際は必ずマスクを着用してください。

※新型コロナウイルス感染症拡大などにより変更・中止になる場合があります。

※駐車場はありませんので、公共交通機関をご利用ください。



令和4年度 「柏原歴史塾」が始まります！

定 先着40名(事前申込み) **費** 200円(ガイドの会運営協力費)

▶第1回 ウォーク 龍田古道「松岳山古墳から歴史資料館へ」

時 6月3日(金)12時30分 河内国分駅集合

▶第2回 講演「河内の古代ミステリー」

時 6月24日(金)13時30分 **所** フローラルセンター

問 柏原おいな～れガイドの会 大森 忠夫さん



申込みは、メールまたはFAXで 柏原おいな～れガイドの会 吉谷さんへ

✉ runomi0000@yahoo.co.jp **FAX** 072-977-0303

※新型コロナウイルス感染症拡大防止のため、中止となる場合があります。

関西女子短期大学 第18回夏季セミナー

おもちゃインストラクター養成講座

「遊びの本質」や「おもちゃ」の本当の役割を、遊びのプロである経験豊富な講師と、体験型カリキュラムを通して学び合います。保育施設・子育て支援サークル・児童館ほか、地域で子どもと関わる全ての方に受講していただけます。

時 8月7日(日) 10時～17時 (休憩1時間含む)

所 関西女子短期大学 学園2号館 401 講義室

講 おもちゃコンサルタントマスター 竹田 ひとみさん

定 50名 (定員に達し次第、受け付けを終了します)

費 9,000円 (テキスト代、資料代、材料費、認定書発行手数料含む)

申 6月30日(休)までに、下の2次元コード、もしくはメールまたはFAXに①氏名(フリガナ)②住所③電話番号④駐車場・スクールバスの利用の有無⑤卒業生の場合は卒業年・旧姓を記載し、関西女子短期大学 保育学科「夏季セミナー係」(☒hoiku@tamateyama.ac.jp FAX 072-977-9548)へ。

問 関西女子短期大学 保育学科「夏季セミナー」係 (旭ヶ丘3-11-1)

☎・FAX 072-977-9548



ひとり親家庭の親等のための 就業支援講習会受講生募集

ひとり親家庭の親等を対象とする各種講習会を実施します。詳しくは、2次元コードからご確認ください。



ファミサポ交流会

バルーンアートを作ろう。

時 6月22日(水)13時30分～14時30分

所 スキップキッズ (健康福祉センター「オアシス」2階)

講 ほっとタイム

対・定 ファミサポ援助会員・依頼会員、ファミサポに興味のある方、10名

申・問 6月17日(金)までに、電話またはFAXでかしわらファミリィ・サポート・センター (☎072・972・6786 FAX 072・970・3200)へ。

イエロー・ライン・プロジェクト 河内かしわら・わたの9日 2022

◆カード織

5月に開催したカード織練習から、さらに違う模様挑戦しましょう。今からの参加も可。綿線り・糸つむぎ体験もできます(無料)。

時 6月8日(水)10時30分～15時

所 ふれあい館オガタ

費 500円(材料費)

※別途、横糸は有料。

申・問 大阪教育大学彫刻研究室

☎・FAX 072・978・3730

☒ tyosoken@cc.osaka-kyoiku.ac.jp

広告欄



市政情報
ピックアップ

暮らし
情報

お知らせ

催し

募集
求人

教室
講座

スポーツ

相談

歴史資料館・
図書館・体育館

保健センター
市立柏原病院

子育てプラス

くらしサプリ

まちの
話題

公民館講座 受講生募集

■①・② 各申込期間の9時～17時の間に電話で公民館（☎072-971-0013）へ。※先着順。①は定員を超えた場合、初めての方優先。いずれの講座も10名以上で開講。受講料は初回受講時に徴収します。途中で退講されても払い戻しはできません。

① 教養・基礎講座 対 18歳以上の市内在住・在勤・在学で初心者の方 費 300円 申 6月1日(火)～22日(水)

講座名（講師）・内容	場所	定員	曜日・時間	日程
一日でわかる♪ゆかたの着付(奥田 佐知子さん) 浴衣の着付けを1日で学びます。	公民館 本館	12名	土曜日 13:30～16:00	7月16日
			日曜日 13:30～16:00	7月17日

※いずれかの日程を選択してください。

② 教養講座 対 18歳以上の市内在住・在勤・在学の方 費 2,000円 申 6月1日(火)～22日(水)

講座名（講師）・内容	場所	定員	曜日・時間	日程
ポジティブ心理学(島井 哲志さん) ポジティブ心理学を学びます。	公民館 本館	30名	月曜日 10:00～11:30	7/11・25、8/1・8・22(全5回)

■ 介護予防サポーターズのサロン 注 マスク着用でお越しください。

対 おおむね60歳以上で、会場まで自分で来られる方 費 1回100円

申・問 高齢者いきいき元気センター ☎072-970-3100

イベント	とき	ところ	内容・持ち物など
物忘れ予防サロン	6月6日(月) 14:00～15:05	オアシス3階 地域交流ホール	介護予防サポーターズやキャラバンメイトによる脳のトレーニング。定 35名
いきいきサロン ～若返り教室～	6月10日(金) ① 13:00～14:00 ② 14:30～15:30	今町老人会館	介護予防サポーターズと一緒に簡単な体操で若返り。お茶・タオル・上履きを持参し、動きやすい服装で。定 20名

■ 高齢者いきいき元気センターの催し 注 マスク着用でお越しください。

定 23名 費 100円 申・問 高齢者いきいき元気センター ☎072-970-3100

イベント	とき	ところ	対象・内容など
国分物忘れ予防教室	6月16日(木) 14:00～15:00	国分合同会館3階	物忘れが気になる方、予防をしたい方対象。電話で申込みが必要。

対 家族で認知症の方を介護されている方 費 100円 問 高齢者いきいき元気センター ☎072-970-3100

イベント	とき	ところ	内容など
認知症家族介護者の会「いどばた」	6月14日(火) 14:00～15:00	ふれあい館オガタ (清州1-3-21)	自宅で認知症の方のお世話をされている方たちでお話ししませんか。※感染症対策のため中止の可能性あり。
カフェほのぼの	6月1日(火)・19日(日) 13:00～15:45	問屋場亭 (国分本町4-9-27)	物忘れが気になる方、認知症に関心がある方が集い交流する場です。

■ やすらぎの園の教室 注 マスク着用でお越しください。 対 市内在住の60歳以上の方

所・問 老人福祉センター「やすらぎの園」(旭ヶ丘1-9-30) ☎072-976-1666 ㊟072-976-1667

イベント	とき	定員	内容など	申込み
介護レクリエーション教室	6月1・8・15・22日 の水曜日 13:00～14:15	30名程度	音楽に合わせて、体操・踊り・ゲームなどを楽しみます。	電話、または来館で随時受付。
手芸教室	6月20日(月) 10:30～12:00	18名程度	うさぎのマスコットを作ります。 持 はさみ 費 200円	6月16日(木)までに電話または来館。

スポーツ教室 (第2期)

申 申込用紙と参加料を添えて各アリーナの窓口へ (9時～20時30分)。

注 定員を超えた場合は、締め切り日翌日の10時から公開抽選。中止の時以外、納付された参加料は返金できません。申込みが10名未満の場合は中止します。お子さん連れでの参加はできません。

※新型コロナウイルス感染症対策として、教室によっては延期または中止となる場合があります。



教室名・対象(定員)・参加料	曜日(回数)	開催時間	申込期間	開催期間
柏原オーエンスアリーナ ☎ 072-977-8600				
若返りシェイプアップ教室/一般男女(30名)	月曜日(全8回)	9:00～10:00	5/23～5/30	6/6～8/1
いきいき健康教室/高齢者男女(30名)		10:20～11:40		6/6～7/25
パワーヨガ教室Ⅰ/一般男女(30名)		13:30～14:30		6/6～8/1
楽しいバドミントン教室/中学生以上男女(30名)		19:20～20:40		
ズンバ教室/一般男女(30名)	火曜日(全8回)	9:15～10:00	5/24～5/31	6/7～7/26
ピラティス教室Ⅰ/一般男女(35名)		10:15～11:15		
ピラティス教室Ⅱ/一般男女(35名)		11:30～12:30		
フラダンス教室/一般女性(30名)		13:00～14:00		
子ども体操教室Ⅰ/今年度5、6歳になる児童(20名)		15:35～16:35		6/14～8/2
子ども体操教室Ⅱ/小学1年生～4年生の児童(20名)		16:45～17:45		
ビストレ/一般女性(30名)	水曜日(全8回)	10:15～11:05	5/25～6/1	6/8～7/27
ひきしめステップ/一般男女(20名)		11:20～12:10		
バスケットボール Jr. 教室/小学3年生～6年生男女(30名)		17:10～18:10		
トータルバランスエクササイズ教室/一般男女(30名)		18:25～19:25		
パワーヨガ教室Ⅱ/一般男女(30名)		19:35～20:35		
健康ヨガ教室/一般男女(30名)	木曜日(全8回)	9:00～10:00	5/26～6/2	6/9～7/28
猫背矯正ストレッチヨガ教室/一般男女(35名)		11:20～12:20		6/16～8/4
骨盤調整ヨガ教室/一般男女(30名)		18:30～19:30		
体リフレッシュ教室/一般男女(30名)	金曜日(全8回)	9:00～10:00	6/3～6/10	6/17～8/5
フリースタイルダンス教室 ベーシック 満5歳～一般男女(30名)		17:10～18:10		
フリースタイルダンス教室 アドバンス 満5歳～一般男女(30名)		18:15～19:15		
みんなで楽しいスポーツ教室/一般男女(30名)		19:30～20:40		
柏原オーエンス第二アリーナ ☎ 072-971-5976				
ボクシングフィットネス教室/一般男女(15名)	火曜日(全8回)	10:30～11:30	5/24～5/31	6/7～7/26
健康ヨガ教室/一般男女(40名)	水曜日(全8回)	9:20～10:20	5/25～6/1	6/8～7/27
肩こり解消ポルドブラ教室/一般男女(30名)		13:30～14:30		
フリースタイルダンス教室 ベーシック 満5歳～一般男女(30名)	木曜日(全8回)	15:45～16:45	6/2～6/9	6/16～8/4
フリースタイルダンス教室 アドバンス 満5歳～一般男女(40名)		16:50～17:50		

- 市政情報
- ピックアップ
- 暮らし
- 暮らし
- お知らせ
- 催し
- 求人募集
- 教室講座
- スポーツ
- 相談
- 歴史資料館・図書館・体育館
- 保健センター
- 子育てプラス
- 暮らしサプリ
- まちな
- 話題

サンヒル屋外プール OPEN!

プレオープン
7月16日(土)～7月18日(月祝)

7月20日(水)～8月31日(水)

期間中無休

9:30～17:00

ご確認ください

市民証1枚で、持参の方とご家族が「市内料金」で利用できます。来場の際には忘れずにお持ちください。市民証は、広報かしわら7月号と一緒に配布します。

問 スポーツ推進課 ☎ 072-972-1689
サンヒルスポーツセンター屋外プール
☎ 072-973-4999 (開場期間中)

※新型コロナウイルス感染症拡大防止のため、変更となる場合があります。

円明運動広場ナイター使用

時 7月1日(金)～11月30日(水)
18時～21時※90分単位

費 90分1200円

申 使用予定日の1カ月前から、使用料を持参の上、スポーツ推進課へ。

問 スポーツ推進課

☎ 072・972・1689

堅下北スポーツ広場

① エンジョイ・グラウンド・ゴルフ

時 6月の毎週火～金曜日(火・木曜日9時～15時、水・金曜日9時～13時)

費 100円(時間制限なし)

※クラブ・ボールの無料貸出しあり。

② 個人開放

時 6月の毎週木曜日、15時～18時(予約不可)

対・費 小中学生1時間100円、高校生以上1時間150円

注 バッティング練習は、施設が用意したテニスボールのみ使用可。使用にあたり、管理人の指示に従ってください。

▼①② 共通事項

申 当日、堅下北スポーツ広場管理事務所で直接受け付け。

所・問 堅下北スポーツ広場

☎ 072・972・0812



就労まで一歩踏み出せず悩んでいる方の相談会

就労を希望しつつ、悩んでいた、踏み出せない方を対象に、臨床心理士による電話相談会を実施します。

時 6月6日(月)～10日(金)13時～17時

所・問 K・ホール1階 就労準備支援事業「くしら」(☎ 072・972・5595)へ。

※不在の場合は、件名を「電話相談会」として、本文に氏名、連絡先を記載してメール(☎ k-syuro3@city.kashwara.osaka.jp)を送付。

人権擁護委員の日 特設相談

時 6月1日(水)14時～16時

所 フローラルセンター

※毎月2回、人権擁護委員による相談も行っています。

問 人権推進課

☎ 072・972・1544

アゼリア柏原で商工業者のための無料相談会

市内商工業者のための個別相談会です(要予約)。

※日程変更の可能性あり。

◆法律相談(弁護士)

時 6月2日(木)13時～15時

◆税務相談(税理士)

時 6月9日(水)14時～16時

◆労働相談(社会保険労務士)

時 6月10日(金)14時～16時

◆融資相談(日本政策金融公庫担当者)

時 6月17日(金)13時～16時

▼共通事項

所 商工会会議室アゼリア5階

申・問 柏原市商工会

☎ 072・972・0881

消費者ホットライン188

「悪質商法などによる被害にあった」などの消費者トラブルで困っていませんか。全国どこからでも3桁の電話番号でつながる消費者ホットライン「188(いやや!)」にご相談ください。専門の相談員がトラブル解決を支援します。

6月の相談

市民対象、相談料は無料です。秘密厳守。

※新型コロナウイルス感染症対策により、相談方法などが変更になる場合がありますので、事前にご確認ください。

	相談名	とき	ところ	予約	連絡先	
暮らし	法律相談	1・8・15・22・29日 13時～16時	市役所本館4階	要	☎072-972-1501 (相談日前週水曜日の 8時45分から電話受付※祝日の場合は直 前平日。1日6名、原則1人1回)	
	行政相談	第3木曜日13時～15時	市役所本館4階	要	☎072-972-1500 (国・府の仕事への要望など)	
	消費生活相談	月・火・木・金曜日(祝日 除く)10時30分～16時	市役所本館3階	要	☎072-972-1554	
	就労困難者のための相談 (障害者の方も可)	月・火・木・金曜日(祝日 除く)9時～17時	地域就労支援センター (K・Iホール)	要	☎072-972-5573・5586・5595 障害者の方は障害福祉課(☎072-972-1508)でも可	
	若者の就労相談	第2・第4火曜日(祝日 を除く)	第2火曜日・市役所本館1階 第4火曜日・K・Iホール	要	☎0721-26-9441 (南河内地域若者サポ ートステーション)	
	生活困窮者相談	平日9時～17時	市役所本館1階 窓口⑬番	不要	☎072-972-1507	
	税理士による税務相談	第2水曜日13時～16時	市役所本館2階相談室3	要	☎072-991-5000 (近畿税理士会。予約 受付は平日9時～12時の間)	
	行政書士相談	第3水曜日13時～16時 (受付は15時まで)	市役所本館1階相談室	不要	☎06-6809-3848 (大阪府行政書士会 東大阪支部)	
	社会保険労務士相談	第2水曜日13時～16時	市役所本館1階相談室	不要	☎06-6773-0580 (大阪府社会保険労務士会)	
	人権	人権いろいろ相談	平日9時～17時		不要	☎072-972-6100
人権擁護委員による相談		9日・23日14時～16時	フローラルセンター	不要	☎072-972-1544	
女性のための相談		6日・20日10時～15時		要	☎072-972-1501 (内線4301) ※電話相談可	
女性・子ども電話相談		平日9時～17時 ☎072-972-0110 / 17時～21時		☎090-4030-4844		
女性の悩み電話相談		火～金曜日17時～20時 / 土・日曜日10時～16時		☎06-6937-7800 (ドーンセンター)		
男性のための電話相談		平日9時～17時		☎072-972-1544		
配偶者からの暴力に関する 電話相談		毎日9時～20時(祝日・12月29日～1月3日を除く) 大阪府女性相談センター ☎06-6949-6022 上記以外の夜間・祝日 ☎06-6946-7890				
福祉		福祉なんでも相談	平日9時～17時 17日14時～16時	社会福祉協議会 国分合同会館1階	不要 不要	☎072-972-6786 FAX072-970-3200 (社会福祉協議会 地域福祉係)
		障害者就労相談	24日 時間は予約時に調整 平日9時～17時	自立支援センター 障害者就業・生活支援セン ター(八尾市楽音寺1-85-1)	要 要	☎072-940-1215 (障害者就業・生活支援センター)
		障害者相談 ピアカウンセリング	平日9時～17時15分 視覚:9日10時～17時	自立支援センター	不要 要	☎072-971-2039 FAX072-971-6801 (ピアセンターかしわら)
	障害者相談員の相談 (電話またはFAX)	視覚:大野幸子 ☎072-971-7052 聴覚:田中始子 FAX072-978-6324 知的:曾奈京子 ☎072-971-8118 吉原俊夫 ☎072-975-2200 精神:市役所障害福祉課 ☎072-972-1508 ※市から委嘱した相談員による相談				
	知的障害者相談	月～金曜日 9時～18時	地域生活支援センターさんねっ と(国分本町1-3-33-301)	不要	☎072-978-1880	
	障害児相談	火～土曜日 10時30分～18時30分	なにわの里地域相談・連携室(国 分西1-3-43HOPEハウス101)	不要	☎072-978-2202	
	精神障害者相談	月～水・金・土曜日(祝日除く) 9時～17時	地域生活支援センターかしわら 「くまのいえ」(旭ヶ丘4-8-3)	不要	☎072-978-6073	
	障害者虐待相談 ボランティア相談	24時間対応 平日9時～17時	自立支援センター オアシス3階	不要 不要	☎072-971-2039 ☎072-972-6760 FAX072-970-3200	
	健康	健康相談(血圧測定など)	24日13時30分～15時	市役所本館2階	不要	☎072-920-7381 (健康づくり課)
		こころからだの健康相談	平日9時～17時	健康づくり課	不要	
栄養相談		予約時に調整	保健センター	要	☎072-973-5516 (保健センター) ※電話相談可	
助産師の相談(授乳・卒乳など)		毎週水曜日9時～16時	保健センター	不要	☎072-973-5516 (保健センター)	
妊娠・出産・子育てに関する 相談		平日9時～17時	保健センター (子育て世代包括支援センター)	不要	☎072-973-5516 (保健センター) ※赤ちゃんの計測のみの利用も可	
こどもスマイル◎健康相談 (身体計測・育児相談など)		28日①10時～②10時 30分～	スキップKIDS	要	☎072-973-5130 (スキップKIDS)	
子育て		子育て相談	平日9時～17時	子ども家庭総合支援拠点(市役 所子ども家庭安心課・窓口⑭番)	不要	☎072-943-4811 ※電話相談可
	教育・進路相談	平日9時～17時(祝日を除く)	教育研究所	不要	☎072-970-3123 ※来所の際は事前に連絡	
	カウンセラーによる教育相談	予約時に調整		要	☎072-970-3123	
	いじめ110番	平日9時～16時30分			☎0120-79-0110	
	子どもの悩み相談ダイヤル	24時間365日対応			☎0120-728-525	

救急の連絡先(119番以外)

	番号【ダイヤル回線・IP電話】	対応時間
救急安心センターおおさか(救急車を呼ぶか迷うとき)	#7119【06-6582-7119】	24時間365日
大阪府小児救急電話相談(子どもの急病時、病院に行くか迷うとき)	#8000【06-6765-3650】	午後7時～翌8時
大阪府救急医療情報センター(症状に応じた救急病院の照会)	06-6693-1199	24時間365日



歴史資料館のご案内

問 ☎072・976・3430
 時 9時30分～17時

※入館は16時30分まで。
 祝日を除く月曜日休館。

寄託企画展

「聖徳太子の伝説と真実―柏原・王寺・三郷の道と寺―」

聖徳太子没後1400年を記念して、柏原周辺の聖徳太子伝説を紹介し、その真実に迫ります。王寺町・三郷町との共催展示です。

時 6月12日(日)まで
 所 企画展示室

巡回企画展

「史跡誕生100年―高井田横穴と松岳山古墳―」

市内に複数ある史跡のう

ち、高井田横穴と松岳山古墳に注目します。
 時 7月2日(土)～8月28日(日)

館長と学芸員が河内の古道を語り、津積駅家と平群駅家

日本遺産に認定された龍田古道を中心に、河内の古道の魅力を紹介する講座です。
 時 6月25日(土)13時30分～15時

所 研修室

講 歴史資料館長 安村 俊史

定 先着80名(申込み不要)
 費 200円

又ポット展示

「こんなモノをいただきました」市民から寄贈されたちようちんなどを展示します。
 時 7月3日(日)まで

特展

「探究！高井田横穴群」

高井田横穴群について、線刻壁画や横穴から見つかった土器などを紹介します。
 時 6月26日(日)まで

常設展示

市内の発掘調査で出土した考古資料や民俗資料などを展示しています。

お願い

お宅に眠っている江戸時代や明治の古文書、家庭で使われていた昔の道具や初期の電化製品、古い写真などがありましたら、歴史資料館まで一報ください。

新刊案内

『柏原の歴史 1 旧石器～弥生時代』

最近の調査や研究成果を盛り込んだ『柏原の歴史』。第1巻は、旧石器から弥生時代までの歴史をまとめました。写真や図を多く掲載し、分かりやすい内容になっています。これに続く古墳時代、古代についても、今後刊行の予定です。

費 500円



コラム

柏原の歴史

「史跡誕生100年」

歴史に興味のある方であれば「史跡」という言葉を聞いたことがあると思います。

史跡とは、文化財保護法(1950年施行)のなかで示された用語で、「貝塚、古墳、都城跡、城跡、旧宅、その他の遺跡で、我が国にとって歴史上または学術上価値の高いもの」のうち重要なもの、とされています。また、史跡のなかでも特に重要なものは、特別史跡に指定されます。大阪府内の国史跡は68件で、大坂城跡(大阪市)、百濟寺跡(枚方市)の2件が特別史跡に指定されています。

もともと史跡は、国が指定するものをいいましたが、1969年施行の大阪府文化財保護条例によって、大阪府でも史跡が指定できるようになり、これまでに68件が指定されています。さらに2007年には、柏原市でも柏原市文化財保護条例が施行

され、市の史跡として指定できようになりました。こうした流れは、各地域にある多様な文化財を、より広く周知し、柔軟に保存・活用していくべき、という流れに沿ったものと言えます(各史跡の件数は、令和4年3月現在)。

市内にある国史跡は、高井田横穴、松岳山古墳、田辺廃寺跡、鳥坂寺跡の4件、府史跡は、智識寺金堂跡および東塔跡、安福寺横穴群、清浄泉の3件、市史跡は、玉手山1号墳の1件があります。これらの史跡のなかで最も古くに指定されたのが、高井田横穴と松岳山古墳で、1922年に指定されました。大正時代から、それらの古墳の重要性が広く認識されていたのでしよう。今年はその指定からちょうど100年にあたり、その2つの遺跡をテーマにした夏季企画展を開催します。

この機会にぜひ、市内の史跡について理解を深めてもらえれば幸いです。

市
政
情
報
ピ
ック
ア
ップ

情
報
お
知
ら
せ
催
し
募
集
人

講
座
教
室

ス
ポ
ー
ツ

相
談

歴
史
資
料
館
・
体
育
館

保
健
セ
ン
タ
ー
市
立
柏
原
病
院

子
育
て
プ
ラ
ス

く
ら
し
サ
プ
リ

ま
ち
の
話
題

図書館

柏原図書館 ☎ 072-971-0335 開館時間【火～土】10時～18時【日・祝】9時30分～17時
 国分図書館 ☎ 072-975-1212 開館時間【月・水～土】10時～18時【日・祝】9時30分～17時
 イベント開催可否や最新の情報は図書館ウェブサイトでご確認いただくか、各館へ直接お問い合わせください。

6月のお休みカレンダー

※印の日はお休みです
 ※●印の日は学習室が使えません
 (●印の日は午前中のみ使えません)

柏原図書館							国分図書館						
日	月	火	水	木	金	土	日	月	火	水	木	金	土
			1	2	3	4				1	2	3	4
5	●	●	7	8	9	10	5	6	●	8	9	10	11
●	●	●	14	15	16	17	●	12	13	●	15	16	17
19	●	●	21	22	23	●	19	20	●	22	23	24	25
26	●	●	28	29	30		26	27	●	29	●		

移動図書館ひまわり号車巡回予定表 ※図書カード1枚で10冊貸出し

コース	巡回場所(駐車場名)	利用時間	日程
水曜日	青谷(堅上小学校グラウンド) ※在校生のみ	14:50～15:50	8・22
	雁多尾畑(老人集会所前)	16:00～16:30	
	国分市場(第8公園前)	15:20～15:50	
	府宮芝山住宅(プロパン保管場横)	16:00～16:30	
木曜日	石川町(老人会館前)	15:10～15:40	9・23
	円明(ジャンボ青葉台)	15:50～16:30	
	柏原病院(院内2階)	14:00～14:30	
	柏翠園(老人会館前)	16:00～16:30	
金曜日	高井田(歴史資料館駐車場)	15:10～15:40	10・24
	高井田(青山台)	15:50～16:20	
	旭ヶ丘(学校法人玉手山学園内有文館前駐車場) ※在校生・在学生、またその保護者と入構を許可された方	14:40～15:10	
	玉手町(玉手つどいの広場「たまたばこ」駐車場)	15:40～16:10	

柏原

図書館のイベント

国分

▶かしわらとしょかんのおはなし会
 時 6月12日(日)14時～
 所 1階学習室 対 1歳半～小学生低学年 定 先着4組
 申 6月5日(日)～窓口・電話で申込み

▶てんとう虫の紙芝居とおはなし会
 時・対 6月18日(出)①10時30分～【3歳くらいから】②11時～【0～2歳】 所 1階学習室 定 先着各4組
 申 6月11日(出)～窓口・電話で申込み

▶本のリサイクル市
 時 6月25日(出)①10時～10時30分②10時45分～11時15分③11時30分～12時④13時45分～16時
 ①～③は整理券必要(事前抽選)、④は入場自由
 所 1階学習室 対 図書利用カードを持っている中学生以上
 申 6月2日(休)～15日(休)
 図書展示 「本が泣いています! 図書館の本を大切に」「梅しごと、らっきょうしごと」6月30日(休)まで

▶こくぶとしょかんのおはなし会
 時 ①6月5日(日)14時～②7月3日(日)14時～
 所 2階おはなしコーナー 定 各先着4組
 申 ①5月29日(日)～②6月26日(日)～窓口・電話で申込み

▶絵本の会「おすすめの絵本についてはなそう!」
 おすすめの絵本を1冊お持ちください(聴講のみも可)。
 時 6月2日(休)10時～ 所 4階会議室

▶てんとう虫の紙芝居とおはなし会
 時 6月18日(出)10時30分～ 所 2階おはなしコーナー
 定 先着4組 申 6月11日(出)～窓口・電話で申込み

図書展示
 (各6月29日(休)まで)
 「かいけつゾロリ35周年～推しゾロリ本 総選挙～」展
 所 2階展示コーナー
 「大人からのピーターラビット～出版120周年を記念して～」展
 所 3階展示コーナー
 ※図書館マルシェ出店者募集。詳しくは23ページをご覧ください。

移動図書館ひまわり号を一般開放

時 6月11日(出)10時～12時、13時30分～14時30分
 所 柏原図書館裏駐車場 ※雨天中止の場合あり

体育館

柏原オーエンスアリーナ(体育館) ☎ 072-977-8600

柏原オーエンス第二アリーナ(第二体育館) ☎ 072-971-5976

6月は休まず開館します

トレーニング講習会

内 健康・体力づくりのための運動やトレーニング器具の安全かつ効果的な使用法
 時 電話で相談
 所 柏原オーエンスアリーナトレーニング室
 費 500円
 対 15歳(高校生)以上の男女
 定 各回2名まで
 他 申込み方法や当日の持ち物など詳しくは、柏原オーエンスアリーナへお問い合わせください。

こども個人開放

内 毎月一度、小・中学生だけの個人開放を無料で行います。高校生以上は利用不可。
 時 6月11日(出)13時～17時(1時間の交代制)
 所 柏原オーエンスアリーナ
 種 バドミントン・ソフトバレーボール・バスケットボール
 持 体育館シューズ(忘れた場合利用不可)。用具の貸し出しあり(有料)。
 申 当日、柏原オーエンスアリーナで直接申込み。

体育館の個人開放

内 体育館アリーナを利用できるのは、通常10名以上の団体ですが、次の日は個人でも利用できます。詳しくは、各体育館まで。
 ①柏原オーエンスアリーナ
 時 6月19日(日)13時～17時(空きに依りて他日程も利用可)
 ②柏原オーエンス第二アリーナ
 時 6月12日(日)13時～17時
 種 バドミントン、ソフトバレーボール、卓球(柏原オーエンス第二アリーナのみ)、バスケットボール(6月19日を除く、柏原オーエンスアリーナのみ)

記号の意味 時とき 所ところ 内内容 講講師 対対象 定定員 持持ち物 費費用 申申込み 縮縮め切り
種種目 問問合せ 他その他 注注意事項。料金表示のないものは、無料です。▶市役所への郵送は、
〒582-8555 安堂町 1-55 と課名で、市立柏原病院への郵送は、〒582-0005 法善寺 1-7-9 で届きます。

けんこうガイド

申・問市役所本館2階 健康づくり課
☎ 072-920-7381

※新型コロナウイルス感染症対策のため、行事を中止・延期する場合があります。

- ▶市民対象。車での来場はご遠慮ください。▶暴風警報などにより事業は中止・縮小します。
- ▶手話通訳は事前に障害福祉課 (FAX 072-972-2200) へ。

◆肝炎ウイルス検診が6月からはじまります (案内はがきがない方は、健康づくり課まで要予約)

肝炎ウイルスに感染しても無症状の場合が多く、放置しておくとう肝硬変や肝がんを発症する危険性が非常に高くなります。今年度 40・60・65・70・75 歳になる方には案内はがきを送付しますので、直接医療機関で受診してください。

各種検診 ※がん検診は集団検診か個別検診のどちらか一方で、年度1回 (乳がん・子宮頸がんは2年に1回) 受診可。(下表の対象者は、①・②について無料) ※年齢は令和5年3月31日時点です。

対象者	胃がん (胃部X線間接撮影)	30歳以上
	大腸がん (便潜血検査2日法)	40歳以上
	肺がん・結核 (胸部X線)	※65歳以上の方は、年度1回、結核検診を受けることが法律で義務付けられています。
	骨粗しょう症	40歳以上 (治療中の方は不可)
	乳がん (マンモグラフィ)	30歳以上の西暦偶数年生まれで、次の項目に該当しない方【授乳中・卒乳したが母乳が出る、妊娠中またはその可能性がある、豊胸手術を受けた、ペースメーカー装着】
	子宮頸がん (頸部細胞診)	20歳以上で西暦偶数年生まれの方
	肝炎ウイルス検診	40歳以上で今まで検査したことのない方

① 集団検診 無料 (予約制・先着順) 今年度からウェブ予約が始まりました

7・8月分のがん検診のウェブ予約は6月1日(水)9時から、電話予約は3日(金)8時45分から受付。ウェブ予約は右の2次元コードから。※6月5日(日)は日曜日開催です。平日に受診できない方はこの機会にどうぞ。※午後の胃がん検診は65歳未満で糖尿病でない方のみ。※7月20日(水)は保育付き。バス撮影中のみお子さんをお預かりします。※印刷の日程上、広報誌発行時点で募集が終了している場合があります (例: ~~乳~~)。



会場	保健センター				国分合同会館				
日程	6/5 (日)※	6/23 (木)	7/8 (金)	7/20 (水)※	8/23 (水)	6/7 (水)	7/12 (水)	8/8 (月)	8/29 (月)
午前	乳 大肺	乳 乳	胃 大肺	乳 子 骨	乳 骨	乳 乳	胃 大	肺 大	乳 骨
午後	胃 大肺	乳 骨		乳 子 骨	乳 子 骨	乳 骨		肺 大	乳 骨

凡例 胃…胃がん、大…大腸がん、肺…肺がん・結核、乳…乳がん、子…子宮頸がん、骨…骨粗しょう症

② 個別検診 無料 (受診の際に保険証を持参してください)

	項目	実施医療機関	とき	予約
市内医療機関	乳がん	市立柏原病院	水曜日午前、木曜日午後	上の2次元コード、または健康づくり課に電話で予約。
		小路医院	診療時間内 (受付は診療終了30分前まで)	
	子宮頸がん	市立柏原病院	月～金曜日 午前	不要
		岡本産婦人科医院	診療時間内	
	大腸がん	市内指定医療機関	医療機関で確認	医療機関で確認
医療市機外関	胃がん、大腸がん、肺がん・結核、乳がん、子宮頸がん	大阪がん循環器病予防センター (大阪市城東区森之宮 1-6-107) ※最大5つのがん検診を同日に受診可。	平日午前。 女性医師・技師による土曜日検診も実施 (不定期)。	健康づくり課に電話をして受診券の交付を受け、大阪がん循環器病予防センターに電話で予約。

講座・教室 申健康づくり課 (☎ 072-920-7381) へ要予約

	教室・講座など	とき	ところ	持ち物
わいわい健康大作戦	調理実習編 定8名 骨を元気にする! 「骨粗しょう症予防」※6月2日(木)から予約開始	6月29日(水) 10:15 ~ 13:00	保健センター2階 栄養指導室	エプロン、三角巾、手拭きタオル、米1合、お箸、材料費300円
	運動編 定20名 ・運動「歩いてストレッチは脳に効く!」	6月16日(木) 13:30 ~ 15:00	保健センター3階 地域交流ホール	運動できる服装、タオル、飲み物、上靴

予防接種 ※子宮頸がん予防ワクチン (HPV ワクチン) 接種の積極的勧奨が国からの通知により再開されました。

予防接種	対象	接種方法
子宮頸がん予防ワクチン (HPV ワクチン)	平成18年4月2日～平成23年4月1日生まれの女子 ※接種機会を逃した方も公費で接種できるようになりました。詳しくは、市ウェブサイトへ。	市内実施医療機関で個別接種。事前に医療機関へ予約が必要な場合あり。医療機関・接種間隔など詳しくは柏原市保健事業年間予定表または、市ウェブサイトへ。

大人の予防接種 ※風しん抗体検査・第5期定期接種についてや、高齢者肺炎球菌ワクチン・風しん予防接種の対象や接種方法など、詳しくは健康づくり課へ。※新型コロナウイルスワクチンを接種する場合は、新型コロナウイルスワクチンの接種の前後13日以上の間隔をあけて、他の予防接種を受けるようにしてください。

出産から終生まで、一人ひとりの一生に寄り添います。

市立柏原病院 ☎ 072-972-0885

市立柏原病院

検索

Information

診察予定表 (変更になる場合あり 6月1日予定)

◆受付時間 <平日> 8時20分～11時30分、12時～15時

◆問合せ時間 15時～17時 ※小児科：乳児検診・予防接種の予約は13時～16時

ご注意・ご留意

※1 小児科・木曜日午後の専門外来は、次の日程で行っています(予約制)。

①第1週 内分泌 ②第2週 腎・泌尿器 ③第3週 アレルギー ④第4週 循環器

※2 緩和ケア外来の問合せ先…地域医療連携係

※3 外科の午後の診察は、緊急手術などにより休診になる場合があります。

※4 電話・窓口での予約は行っておりません。

再診の予約は診察時に行いますので、あらかじめご了承ください。

○：初診・再診とも診察 □：初診のみの診察 △：再診のみの診察
☆：予約のみの診察 ×：診察なし

科別	区分	曜	月	火	水	木	金
内科	午前	○	○	○	○	○	○
	午後	○	×	○	○	○	○
	専門外来	×	×	☆ 神経内科 (午前・午後)	×	×	
外科	午前	○	○	○	○	○	○
	午後	×	×	×	×	×	×
	専門外来	×	×	○ 乳腺外科(午後)	×	×	
泌尿器科	午前	○	○	×	○	○	
	午後	×	×	×	×	×	
整形外科	午前	○	○	○	○	○	
	午後	☆	×	☆	×	☆	
小児科	午前	○	○	○	○	○	
	午後	×	×	×	×	×	
	専門外来	△ 神経・内分泌 (午後)	△ 乳児検診(午後) 後期検診(午後)	△ 心理(午後) 予防接種(午後)	(※1参照)	△ 予防接種(午後)	
産婦人科	午前	○	○	○	○	○	
	午後	□	×	☆	☆	×	
	専門外来	☆超音波外来	×	×	☆遺伝外来	☆超音波外来	
眼科	午前	○	○	○	○	○	
	午後	×	×	×	×	×	
	午前	☆	☆	☆	☆	☆	
皮膚科	午後	×	×	×	×	☆	
	専門外来	☆ フットケア外来 (14:00～15:30)	○ 形成外科 (10:00～11:30)	×	☆ フットケア外来	☆ ストーマ外来	
	緩和ケア 外来	10:00～ 12:00	×	(※2)要問合せ	×	(※2)要問合せ	
思春期 外来	14:00～ 15:30	○	×	○	×	○	

時間外・休日診療

内科	全日	24時間365日
外科	月・木	17:00～翌朝8:45 (祝日は8:45～)
	土・日	8:45～翌朝8:45
整形外科	木	17:00～翌朝8:45 (祝日は8:45～)
小児科	月	20:00～翌朝8:00 (20:00から受付)
	土・日	9:00～11:30

発熱外来専用ダイヤルを開設して
います。発熱外来の受診を希望さ
れる方は、下記までご連絡くださ
い。(完全予約制)
☎ 072-972-5100(平日 9:00～17:00)

◆会計年度任用職員
①助産師…病棟勤務(日勤のみ)
②ナースエイド…看護補助業務
③医療相談員(要看護師資格)
④医師事務作業補助者
定若干名(③1名)



締定員に達し次第終了
※随時、病院見学も受け付けて
います。ご希望の方はお問い合わせ
ください。

※募集要項の配布と受け付け
は、平日9時～17時まで。

◆無償ボランティアも募集中
平日3時間程度、患者さんのお
手伝いをお願いします。

問 医事総務課(内線 2632)

藤井寺保健所だより 藤井寺市藤井寺1-8-36

藤井寺保健所

検索

申込み・問合せ 藤井寺保健所 ☎ 072-955-4181

無料	HIV・梅毒即日検査 (梅毒検査のみは不可) ※6月1日～7日は HIV検査普及週間です。	第1～3水曜日 9:30～10:30(匿名 可・予約不要) ※夜間、土・日曜日検 査は、大阪検査相談・啓発・支援センター (chotCAST 大阪市中央区東心斎橋 1-7-30 21心斎橋ビル4階)で実施。
料	こころの健康相談	精神科医、精神保健福祉相談員による 相談(こころの病気、アルコール依存 症など) ※詳細は問合せ(要予約)
	医療機関に関する相談	平日 9:15～12:15、13:00～16:00

申込み・問合せ 生活衛生室 ☎ 072-952-6165

有料	水質検査(飲用水・井戸 水・遊泳場水・浴槽水)	詳細は問合せ (要予約)
	腸内細菌検査(赤痢菌、 チフス菌、パラチフスA 菌、サルモネラ属菌、腸 管出血性大腸菌O157)	月～水曜日 9:30～ 12:00
	ぎょう虫卵検査	月～木曜日 9:30～ 12:00(要予約)

※祝日などの関係で受け付けのない日があります。
詳しくはお問い合わせください。

記号の意味 時とき 所ところ 内内容 講講師 対対象 定定員 持持ち物 費費用 申申込み 締締め切り
種種目 問問合せ 他その他 注注意事項 。料金表示のないものは、無料です。▶市役所への郵送は、
〒582-8555 安堂町1-55と課名で届きます。

子育て講習会 「歯の話と相談」

お子さんの成長と共に「歯」も
気になりますよね。みんなで大切
な歯のお話を聞いてみましょう。

時 6月23日(木)10時～11時

講 歯科衛生士 植村 栄子さん

定・対 0歳～3歳児、先着12組

申・所・問 6月6日(月)～8日(水)

の間に、直接または

電話でたまてばこ(☎

072-977-7030)へ。



プレママ・プレパパひろば 「カンガルー」

時①6月13日(月)10時～11時

②6月27日(月)10時～11時

内①胎教っていつからするの？胎
教の効果やおすすめの方法を紹
介②Welcome Baby! “メモリアルプ
レート”を作りませんか。

対・定 妊娠中～生後3カ月まで
のお子さんを子育て中の方、8組

所・申・問 電話でハーモニー(☎
080-3529-8297)へ。

親子であそぼ

テーマは「かたつむりを作って
あそぼう」です。

時 6月14日(火)10時～11時(9
時45分～受付)

対 1歳半～未就園児

定 先着10組

所・申・問 6月6日(月)～10日
(金)の13時30分～16時の間に
電話で、スキップKIDS(☎
072-973-5130)へ。



キッズ☆ダンスで楽しもう

時 6月21日(火)10時30分～
11時15分

対・定 1歳半(完全自立歩行して
いる)～3歳児、先着15組

所・申・問 6月6日(月)から直接
または電話でほっとステーション
(☎072-971-2020)へ。

おはなしタイム ～おしゃべりをたのしもう～

赤ちゃんの心の声に耳を傾けて
みませんか？子どもとのおしゃべ
りを楽しんでみましょう。

時 6月15日(水)10時15分～
11時15分

講 NPO法人子ども・若ものネッ
トワークおおさか代表 青木 道
忠さん

対 0～3歳までの親子

定 先着6組

所 国分図書館4階多目的室

申・問 6月6日(月)～10日(金)の
13時30分～16時の間に、電
話でスキップKIDS(☎072-
973-5130)へ。

せんせいと一緒にあそぼう！

先生と一緒に「感触遊び」を楽
しみませんか？

時 6月29日(水)10時～11時

対・定 未就園児親子先着10組

所・申・問 6月6日(月)～10日
(金)の間に直接または電話でたまて
ばこ(☎072-977-7030)へ。

こどもスマイル😊健康相談

保健師・栄養士・歯科衛生士・
看護師に相談できます。

時 6月28日(火)①10時②10時
30分

対・定 0～3歳児、各先着6組

所・申・問 直接または電話でスキ
ップKIDS(☎072-973-5130)へ。

すくすく訪問を実施しています ～「ママプラス」から改称しました～

公立認定こども園の保育教諭な
どが訪問して、子育ての疑問や悩
みを聞いたり、地域の情報などを
お届けしています(事前にご連絡
します)。

対 4カ月健診後～1歳半のお子
さんがいる家庭

問 スキップKIDS ☎072-973-5130

用具を使って 運動しようWeek

鉄棒、マット、トンネル、トラ
ンポリンを使って、ファミリー
デーを楽しんでみてね。

時 6月7日(火)～11日出①9時
30分～11時30分②13時30
分～15時30分の間で随時

対 0歳～3歳児の親子

定 ①②とも各15組

所・申・問 直接または電話でほ
っとステーション(☎072-971-
2020)へ。

ほしいのあるかな??

ほっとステーションに寄付して
いただいた物品を展示しますの
で、欲しいものがあればもらって
ください。主に、おもちゃや乳児
服になります。ベビーカーやパウ
ンサーなどもあります。

※1人3点まで申込み可。応募
多数の場合は、7月11日(月)に抽
選します。※物品のお渡しは7
月12日(火)以降です。

時 6月28日(火)～7月9日(土)

対 ほっとステーション利用登録者

申・所・問 ほっとステーション
☎072-971-2020

育児ケア教室「はぐくみ」 ～心と体の育ちをサポートします～

水の事故と肌トラブルケアにつ
いて、保育園の看護師が手作り教
材を使って分かりやすくお話しし
ます。

時 6月22日(水)10時～11時

対 0歳～未就園児の保護者

定 6組

所・申・問 電話で旭丘まぶね保育
園(☎072-976-1912)へ。

子育て応援イベントの動画を配
信しています。右の2次元コー
ドから視聴できます。



妊娠判定を受けたら？

妊娠届を提出し、母子健康手帳と妊婦健康診査受診票の交付を受けてください。

所保健センター

持マイナンバーカード、またはマイナンバー通知カードと本人確認書類（妊婦本人以外の場合、委任状も必要）

訪問事業

新生児訪問・助産師のすこやか訪問

対妊婦さん、生後4か月ごろまでの赤ちゃん

申母子健康手帳別冊に付いているはがきを保健センターまで送付。

乳児早期訪問

対生後2～3か月ごろの赤ちゃん

内事前連絡の上、保健師などが訪問

※妊婦婦科健康診査・産婦健康診査・新生児聴覚検査の助成、産後ケア事業は保健センターへお問い合わせください。

こどもの予防接種

詳しくは、市ウェブサイトへ。

問健康づくり課 ☎ 072-920-7381



ママと子どもの健康カレンダー

6月

所・申・問

保健センター・子育て世代包括支援センター
☎ 072-973-5516

項目	とき	備考	
集団健診	乳幼児 4か月児	3日(金)・15日(水)	
	1歳6か月児	1日(水)・21日(火)	
	3歳6か月児	27日(月)	
2歳6か月児歯科健診	6日(月)	対象者には個別通知しますので、ご案内をお待ちください。2か月以内に転入された方はお問い合わせください。	
項目	対象	備考	
個別健診	乳児一般健診	1か月児	母子健康手帳と一緒にお渡しする受診票の利用で、健診費用の一部助成あり（受診票は府内医療機関のみ利用可。府外医療機関で受診した場合も助成しますので、保健センターへお問い合わせください。）
乳児後期健診	10か月児（生後9か月～1歳未満）	4か月児健診時にお渡しする受診票で府内医療機関で健診が受けられます。	

教室名（内容）	対象	日	時間
～プレママ・プレパパ～ハッピーBaBy講座（歯・食事・離乳食のお話・ベビークラウン作り）	妊娠中の方とその家族（要予約）	20日(月)	13:45～15:30
離乳食講習会	ゴックンクラス	5～6か月ごろの親子（要予約）	28日(火) 14:00～15:00
	モグモグクラス	7～8か月ごろの親子（要予約）	24日(金) 14:00～15:00
	カミカミクラス	9～11か月ごろの親子（要予約）	22日(水) 14:00～15:00
のびのびクラブ（幼児の栄養教室）	1歳半～3歳半ごろの親子（要予約）	14日(火)	10:40～11:30
助産師のすこやかサロン（授乳・卒乳の相談など）	妊娠中から産後の方（要予約）	20日(月)	午後（時間は予約時に調整）

子育てカレンダー

申込み欄の見方 ☎…電話 直…直接 空欄…申込み不要
市内局番が「9」で始まる地域の市外局番「072」は省略しています。

子育てカレンダー以外の行事はこちら▶



とき	イベント名	場所	開始時間	申込み	内容など	連絡先
3日(金)	子育てサロン「かるがも」	国分ポンプ場2階集会所	10:00		みなんでお話ししましょう。4歳までの親子と妊婦さん対象。	972-6786
6日(月)	パオちゃん広場	南河学園附属国分保育園	10:00		園庭遊びを行います（雨天中止）。未就園児親子対象。保護者はマスク着用。体調が悪い方は参加不可。	978-6825
20日(月)						
27日(月)	楽しい園庭遊び	まどか保育園	13:30	☎	0歳～未就園児の親子（3歳児からマスク着用）。定員5組。着替え、タオル、お茶など持参。	971-4520
11日(土)	1dayオープン	ほっとステーション	①9:30 ②13:30	☎	0～3歳児対象の施設開放。	971-2020
	いちごクラブのお話し会	国分図書館2階	14:00	☎	絵本の読み聞かせなど。先着4組。10日(金)までに申込み。	972-6786
13日(月)	梅干し・梅ジュース作り方教えます。	南河学園附属国分保育園	10:00	☎	先着10組の未就園児親子対象。マスク着用。体調が悪い方は参加不可。1日(水)～6日(月)の間に申込み。	978-6825
	子育てサロン「りばてい」	ほのぼのかたしも	10:00		七夕かざりをつくろう！3歳までの親子と妊婦さん対象。	972-6786
14日(火)	スマイルタッチ	ハーモニー	10:00	☎・直	ベビーマッサージ&ベビーマッサージ。首がすわる頃～ハイハイするくらいまでが対象（1歳未満）。定員6名。	080-3529-8297
	お部屋であそぼう	北阪保育園	10:00	☎	申込み方法は、保育園ウェブサイトに記載。1歳以上の未就園児対象。定員5組。	977-4936
15日(水)	みんなでHappy Birthday	ほっとステーション	11:10	☎・直	6月生まれの0～3歳児対象。13日(月)までに申込み。	971-2020
18日(土)	園庭開放	関西女子短期大学附属幼稚園	10:00	ウェブサイト	未就園児対象。	977-0602
	土曜日1dayオープン	たまてばこ	①9:30 ②13:30	☎・直	0～3歳児（4歳を迎えて初めての4月1日まで）の親子対象の施設開放。①②ともに定員10組。	977-7030
20日(月)	子育てサロン	国分図書館	10:00	☎	4歳までの親子と妊婦さん対象。定員30名。	972-6786
21日(火)	おりがみ教室	たまてばこ	10:00	☎・直	0～3歳児の未就園児親子。定員6組。	977-7030
22日(水)	ベビーマッサージ	法善寺保育園	10:00	☎	6か月～対象。先着5組。17日(金)までに申込み。	971-2612
22日(水)	てるてる坊主をつくろう	ニチキッズ柏原保育園	10:15	☎	0～2歳児までの親子または妊婦さん対象。5名程度。	975-2225
23日(木)	子育てサロン「カンガルー」	ほのぼのかたしも	10:00		七夕祭り。笹飾りを作ろう！3歳までの親子と妊婦さん対象。	972-6786
24日(金)	誕生会	たまてばこ	10:30	☎・直	6月生まれの0～3歳児対象。定員10組。	977-7030
28日(火)	おひさま広場ぽっかぽか	法善寺保育園	10:00	☎	園庭開放。0～未就園児親子対象。水筒持参。	971-2612
	編み物教室	たまてばこ	13:30	☎・直	0～3歳児の未就園児親子対象。定員6組。	977-7030
28日(火)	6月生まれのお誕生会	法善寺保育園	10:00	☎	6月生まれの未就園児対象。24日(金)までに申込み。	971-2612
	ママタイム	ハーモニー	10:00	☎・直	夏のコルクコースター作り。未就学児の保護者対象。定員8名。	080-3529-8297

平素は柏原市民文化会館をご利用いただきまして、誠にありがとうございます。当館は、新型コロナウイルス感染症拡大防止対策としまして、利用条件付きで開館させていただいております。条件などの詳細はウェブサイト、またはお問い合わせください。



柏原ライオンズクラブ Presents 「柏原市青少年吹奏楽音楽祭」



- ▶とき 7月17日(日) 13:30 開演 (予定)
- ▶ところ 大ホール
- ▶料金 無料 ※詳しくは、広報かしわら7月号でお知らせします。

笑い飯哲夫の楽しい写経教室



- ▶とき 8月24日(水) ① 10:00 ~ 12:00 ② 18:30 ~ 20:30
- ▶ところ レセプションホール
- ▶定員 各回 40名 (先着順)
- ▶持ち物 筆ペン (各自の書きやすい筆記具でも結構です)
- ▶料金 3,000円
- ▶発売日 6月4日(土) 10:00 ~
※ 1人各回 2枚まで購入可能。

好評発売中

桂文三と愉快的仲間寄席 Vol.29



- ▶とき 8月27日(土) 13:30 開演 【12:45 開場】
- ▶出演 桂文三
- ▶ゲスト 笑福亭鶴笑
- ▶ところ 小ホール (全席指定)
- ▶料金 前売り / 500円・当日 / 800円

日	催事名	主催者	開演	ホール	入場料	問合せ
3(金)	「なぜ生きる」仏教講座	親鸞聖人に学ぶ会	13:30	レセ	無料	090-5130-9874 (岩佐)
4(土)	映画上映会「夕笛」	柏原市民文化会館	14:00	小	有料	072-972-6681
18(土)	ピアノ発表会	森 真理	10:00	小	無料	090-9054-2826
19(日)	柏原九条の会 15周年記念 「活かそう! 憲法9条 音楽と講演のつどい」	柏原九条の会	13:30	小	500円	090-7344-6334 (中村)
25(土)	第10回シンフォニックジャズ&ポップスコンテスト全国大会 総合グランプリ受賞記念公演 KSP All Stars presents The LIVE! 2022	KSP All Stars	13:00	大	有料	kspallstars@gmail.com
25(土)	かしわら男女共同参画フォーラム	かしわら男女共同参画フォーラム実行委員会	13:30	小	無料 【要整理券】 ※1人2枚まで、先着100名	072-972-1544
26(日)	第40回各流派競演 舞踊大会	柏原市舞踊協会	13:00	大	無料	072-949-4611

※各施設とも定員制限のため入場できない場合がございます。また、掲載しているイベントは状況により、中止となる場合がございますのでご了承ください。

※新型コロナウイルス感染症対策のため、主催者判断で開催が中止になる場合があります。ご来館は各主催者に確認の上お越しください。

手話ひとくちメモ

今月は、日常の会話で使う「6月」と「傘」の手話をご紹介します（他の手話表現もあります）。

▶ 「6月」



①左手の指を横向きに伸ばして胸の前に置く（数字の6）
②右手で親指と人差し指をつまむようにして、三日月を描くように下ろす（月）

▶ 「傘」



①右手を上、左手を下にして握り拳を重ねる
②右の握り拳だけ上へ上げる



手話通訳者・要約筆記者の派遣

▶ 利用 平日9時～17時、市役所内。学校関係・病院などに手話通訳者・要約筆記者の派遣もできます。
申 障害福祉課 ☎ 072-972-1508
FAX 072-972-2200

ヘルプマーク・ヘルプカードを配布中です



外見からは分かりにくい、内部障害をお持ちの方や妊娠初期の方など、配慮を必要とする方が身に付けておられます。配布は、障害福祉課（☎ 072-972-1508 FAX 072-972-2200）で行っています。

点字版・音訳版「広報かしわら」

点字と声による「広報かしわら」を発行しています。ご希望の方は、社会福祉協議会（☎ 072-972-6760）へご連絡ください。

防災行政無線電話応答サービス

☎ 072-971-4956（至急コール）

放送終了後から24時間以内の防災行政無線の放送内容を聞き直すことができます。※通話料がかかります。

健康レシピ

問 保健センター ☎ 072-973-5516

豆腐とチンゲンサイのサツと煮



【材料 4人分】

チンゲンサイ 2株(460g)、木綿豆腐 1丁(340g)、削りがつお 2袋

A(みりん 大さじ2、しょうゆ 大さじ1)

【作り方】

- ①チンゲンサイはざく切りにしてフライパンに入れ、豆腐は手でおおまかにちぎってチンゲンサイの上に乗せる。
- ②Aの調味料を回しかけ、ふたをして中火にかける。
- ③湯気が出てきたらふたを取り、強火で水分を飛ばす。
- ④火を止め、削りがつおを混ぜてから、器に盛り付け。

1人前
エネルギー 96kcal
塩分 0.7g

人権ほっと(198)

「全ての子どもが楽しく本を読むために」

大阪教育大学 講師

今枝 史雄

文部科学省の2012年の調査によれば、通常の小中学校の通常の学級には読むまたは書くことに著しい困難を示す児童生徒が2・4%、約23万人在籍しているとされています。40人学級では1人ほど含まれている計算になります。文部科学省は「発達障害等により、通常の検定教科書では一般的に使用される文字や図形等を認識することが困難な児童生徒に向けた教材で、パソコンやタブレット等の端末を活用して学習する教

材」として6種類の「音声教材」を推奨しています。筆者はそのうち、日本障害者リハビリテーション協会が提供している「マルチメディアアディジー教科書」の製作に携わっています。マルチメディアアディジー教科書とは、タブレット端末などを使用し、音声とともにテキストや図表を表示可能なデジタル教科書のことを指します（詳しくは「エンジョイディジー」のウェブサイトをご覧ください）。音声読み上げの際に文字がハイライトしたり、文字の大きさも変更したりすることが可能なので、自分の読みの特徴に合わせて、教科書を変更・調整することが可能です。小中学校で使用されている教科書はほぼ全てがマルチメディアアディジー化されており、読みに困難があれば、無料でダウンロードし、使用することができます。令和3年度は全国で8147名の児童生徒が個人で申請しています。教科書の他に近年は、小学校の国語科の教科書で推薦されている児童書を中心にマルチメディアアディジー図書を提供する「アディジー子どもゆめ文庫」が公開されました。「読むの苦手だから本を読みたくない」ではなく、「自分の読みやすい方法で、楽しく本を読もう」という社会に変化しつつあります。ご興味がありましたら、「アディジー子どもゆめ文庫」のウェブサイトをご覧ください。

市政情報
ピックアップ

暮らし
情報

お知らせ

催し

募集
求人

教室
講座

スポーツ
相談

歴史資料館・
図書館・体育館

保健センター
市立柏原病院

子育てプラス

暮らしサプリ

まじの
話題

国内最高齢者になりました ～ご長寿 おめでとうございませ～

4月19日、本市在住の巽 フサさんが、国内最高齢者となりました。

巽さんは、明治40年生まれの115歳で、昨年には府内最高齢者となられています。

ご家族や施設職員の方のお話では、ご長寿の秘訣は、好奇心旺盛な性格と、よく食べ、よく眠り、規則正しい生活を送ることで、特にお食事を楽しみにされているそうです。

巽さんが、国内最高齢者となられたことをうけて、4月25日の誕生日には、ご家族や施設職員の方がお祝いをしました。また、富宅市長は、「明治から令和にかけて5つの時代を歩んでおられるフサさんに心から敬意を表しますとともに、末永く健やかに過ごされますようお祈り申し上げます。」とコメントしました。

これからも末永く元気に過ごしてください。

巽 フサさん (115歳)



堅上地区の消防車が新しくなりました ～柏原市消防団第4分団 横尾頓所に配置～

4月17日、柏原市消防団第4分団詰所（雁多尾畑）にて、富宅市長、阪本消防団長および安田副団長の出席のもと、消防団車両の配置式が行われました。平成4年に導入した車両は、約30年が経過し車両や資器材の老朽化が進んでいることから、最新鋭の小型動力消防ポンプ積載車に更新整備しました。式典では、富宅市長の挨拶に続いて車両の鍵の引き渡しが行われました。



在宅高齢者においしい食事を 地域に寄り添う“小さな灯（ともしび）”運動 ～ご寄贈いただき、ありがとうございます～

5月12日、Daigasグループの社会貢献活動「小さな灯^{ともしび}運動」の一環で、ホットプレート、寿司桶、鍋、ざる、クーラーバッグ、デジタルカメラを寄贈していただきました。「小さな灯運動」は、Daigasグループの従業員の方が自主的に行っている社会貢献活動で今年で40周年になります。市では、今回の寄贈品を、買い物が見守りが必要な高齢者向けの事業である在宅高齢者配食サービス事業に役立てていきます。

- 市政情報
- ピックアップ
- 暮らし情報
- お知らせ
- 催し
- 募集
- 教室
- スポーツ
- 相談
- 歴史資料館・図書館・体育館
- 保健センター 市立柏原病院
- 子育てプラス
- くらしサプリ
- 話題

SNS やウェブでも市の情報を発信中！



子育て応援
リンク集。



マチイロ
マチを好きになるアプリ。
広報誌が届く・
読めるアプリ。



柏原市の魅力が
いっぱい。



市政・イベント
など旬の情報。

発行 柏原市 編集 秘書広報課
〒 582-8555 大阪府柏原市安堂町 1-55
☎ 072-972-1501 (代表)
<http://www.city.kashiwara.osaka.jp>
✉ info@city.kashiwara.lg.jp



かしわらキッズ探検隊が
「かしぴょん」を探すミッションに挑戦
〜柏原ライオンズクラブ主催のイベント〜

3月30日、柏原市役所で柏原ライオンズクラブ（横野雅昭会長）主催によるイベント「かしわらキッズ探検隊〜かしぴょんからの挑戦状〜」が開催されました。市議会や市役所内の各部署を回りながら、市や市役所に関する問題を順番に解くミッションに挑戦してかしぴょんを探すという内容で、市内の小学4～6年生49人が参加。全てのミッションをクリアし、最後にかしぴょんを見つけると達成感あふれる笑顔を見せていました。

＼Ciao♡赤ちゃん♡／

対市内在住で、申込み時点において生後12カ月以内の赤ちゃん（掲載は1回のみ）
※応募方法など、詳しくはウェブサイトをご覧ください。画像を送信する際、容量にご注意ください（300KB～2MB以内）。

問秘書広報課 ☎ 072-972-1500



角家
すみや
花歩
かほちゃん

我が家の癒し系♡
お姉ちゃんと仲良くね♡



福原
ふくはら
銀土
ぎんじちゃん

これからも笑顔いっぱい、
元気に育ってね！



吉川
よしかわ
優香
ゆづかちゃん

いつも元気いっぱい！
すくすく育ってね♡



金谷
かなたに
來桜
こはるちゃん

いつも笑顔で
幸せいっぱいありがとう



吉澤
よしかわ
蒼星
あいらとちゃん

産まれてきてくれて
ありがとう 大好き蒼星☆



藤澤
ふじさわ
梨結
なゆちゃん

我が家に産まれてくれて
本当にありがとう！



松井
まつい
結音
ゆねちゃん

これからも元気に
すくすく育ってね♡



武田
たけだ
剛
こうちゃん

お兄ちゃんみたいに
元気に育ってね♡

広告欄

広告掲載のお申込み・お問合せは、株式会社ジニチタイアド（☎092・716・1401）まで。
※広告および広告の内容に関する一切の責任は広告主に帰属します。また、これらの事業者および内容について市が推奨などをするものではありません。

