

# Kashiwara

🌀 広報かしわら (No.880)

2026  
令和8年

7



## 特集「夏」子ども特別イベント

- ▶ AIチャットボット「AIかしぴょん」がデビュー！
- ▶ 柏原市地域応援商品券使ってオトク！プラスワンキャンペーン

柏原市公式 LINE



友だち募集中



JAPAN HERITAGE  
日本遺産

# 夏 子ども特別イベント

親子・友だちとの絆が  
深まる♪



親子や友だちと絆が深まるイベントを集めました！さあ！夏を楽しもう！  
催しページ (P13～P15) もご確認ください。

## 【竜田古道の里山公園でアウトドアを楽しもう！】

所・**問**竜田古道の里山公園

☎ 072-979-0504



詳しくは  
こちらへ

### 天体観測

家族揃って満天の星空を見ませんか？星のソムリエ®がお手伝いします。※1グループ1台望遠鏡あります。詳しくはウェブサイトをご確認ください。

時 7月25日(土) 19時～20時30分頃

定 先着5組

費 700円(4歳以上) ※4歳以下は無料

申 7月1日(水) 9時から電話で、竜田古道の里山公園(☎072-979-0504)へ。



### 毎年大人気！

### 夏休み小学生キャンプ

水遊び、アウトドアクッキング、キャンプファイヤーなど盛りだくさん！※シャワー有り、室内テント泊(冷房有り)

時 ①8月1日(土)・2日(日) ②8月22日(土)・23日(日) 10時～翌日14時まで

対・定 小学生、各先着40名

費 13,000円

申 6月30日(水)までに2次元コードから。



## 【宿題のヒントにしてね♪】

### 学芸員から学ぶ「かしわらこども歴史講座」

本物の土器や昔の文字に触れたり、史跡見学をしたりして歴史を学ぼう！詳しくはウェブサイトをご確認ください。



時 7月28日(火)～31日(金) 10時～11時30分(受付9時45分～) ※全4回

所 歴史資料館 研修室

対・定 市内在学の小学4～中学3年生で4回の内2回以上出席できる方、先着15名

費 300円(保険加入料) ※初回に徴収

申 7月1日(水) 9時～24日(金) 17時までにメール(✉ rekishi@city.kashiwara.lg.jp) で①氏名②住所③電話番号④学年を送信。

問 歴史資料館 ☎ 072-976-3430

### 玉手山学園 夏休み「学習サポート」

関西福祉科学大学・関西女子短期大学の学生が、小学生の学習をサポートします。

時 8月5日(火)～7日(金) 10時～14時30分

所 立教館(玉手山学園敷地内)

対・定 小学生、各日先着30名

持 宿題、筆記用具、水筒、昼食

申 2次元コードから

※2日以上参加の方は、それぞれ申込みが必要。

問 玉手山学園地域連携センター

☎ 072-977-7111



## 【ものづくりが好きになっちゃうかも!】

### 「ファクトリー(工場)が工作室にやってくる」

市内にある工場の「ものづくり」にふれながら、楽しくワークショップに挑戦しよう！

内 ①ボタンでデコアート～写真立て作り(仮)～

②お絵描きレーザーマーキング体験

時 8月11日(火祝) 10時30分～正午

所 関西女子短期大学 短大3号館3階工作室

対・定 市内在住の小学生 ※1・2年生は保護者同伴、各先着10名

費 600円(材料費、保険代)

申 7月26日(日)までに2次元コードから。

問 関西女子短期大学 保育学科「夏休み工作教室」

係 ✉ utsugi@tamateyama.ac.jp



## 令和8年度 青少年講座 ～いつもの夏休みをもっと特別に！～

普段とひとあじ違う、**新しい経験とワクワク**が詰まった「学びの場」を用意しました！個性が光る**6つの特別な講座**に参加しよう！

**申**7月1日(火)9時～10日(金)17時の間に2次元コードから各講座をお申し込みください。

※申し込みが定員を超えた場合は、抽選となります。抽選結果はメールでご連絡します。

受講決定者には、講座詳細案内をメールに添付して送付します。

**問**社会教育課 ☎ 072-972-1688 ✉ shakaikyoiku@city.kashiwara.lg.jp



### 歴史講座

#### 「けずって、みがいて、輝くまが玉を作ろう！」

玉手山古墳群とまが玉について学び、実際に石からまが玉をけずり出し、首飾りに仕上げます。

**時**7月28日(火)13時30分～15時

**所**関西福祉科学大学高等学校

**対**・**定**市内在住の小学4～6年生、15名

**費**300円(保険料含む)



### お作法講座

#### 「お茶会から日舞まで～美しいたしなみと箏曲～」

美しいマナーと一緒に、日本の伝統文化を楽しく学びます。姿勢やお辞儀の基本をはじめ、実際にお琴に触れて音を奏でたり、日本舞踊の動きを体験したりします。

**時**8月18日(火)10時～正午

**所**市立高井田文化教室「柏陽庵」

**対**・**定**市内在住の小学3～6年生、20名

**費**500円(保険料含む)

**注**参加者は白色靴下を着用してください。



### 科学講座

#### 「飛べ！わたしのペットボトルロケット」

ロケットや飛行機の飛ぶ原理を学び、ペットボトルロケットを作って飛ばします。

**時**8月3日(月)14時～15時50分

**所**関西福祉科学大学高等学校

**対**・**定**市内在住の小学3～6年生、20名

**費**100円(保険料含む)



### 星空観察講座

#### 「月と夏の星座を見よう」

大阪教育大学の天文台にある大きな天体望遠鏡で、夏の星空や月のクレーターを観察します。

**時**8月22日(土)19時～21時

**所**大阪教育大学

**対**市内在住の小・中学生※必ず保護者同伴。

**定**10家族(同居家族に限る)

**費**100円(保険料含む)



### 音楽講座

**NEW!**

#### 「聞いてさわって、音を楽しもう！」

楽器を吹奏したり、打楽器を使用して音を奏でたり、普段とはひと味違う体験をします。

**【体験できる楽器】**

フルート、トランペット、サクソフォン、ユーフォニアム、クラリネット(数に限りあり)、打楽器(全員体験予定)

**時**8月4日(火)10時30分～正午

**所**関西福祉科学大学高等学校

**対**・**定**市内在住の小学3～6年生、15名

**費**30円(保険料含む)



### 革細工講座

#### 「世界に一つだけのオリジナルレザーストラップを作ろう！」

木づちと専用の工具を使い、トントンたたいて模様を付けて、世界に一つだけのレザーストラップを作ります。

**時**8月24日(月)10時～正午

**所**関西福祉科学大学

**対**・**定**市内在住の小学生

※1・2年生は必ず保護者同伴、20名

**費**600円(保険料含む)



24時間いつでも!あなたの疑問に応えます!

# AIチャットボット「AIかしびょん」がデビュー!

市の案内や手続きで「これってどこに聞けばいいの?」「夜間や土日に調べたいけれど窓口が閉まっている……」と困ったことはありませんか?

質問してね!

そんな時は、スマートフォンやパソコンから、24時間365日、いつでも気軽に質問できる「AIかしびょん」をご活用ください!



使い方は簡単! AIかしびょんをタップして質問するだけ!

①市ウェブサイトから



②市公式ラインから



※ うまく回答できない場合がありますが、皆様のご協力により回答の精度が高まっていきます。質問をお待ちしています。



## 柏原市地域応援商品券

～市内370以上の店舗で利用可能～

1人あたり  
5,000円

利用期間

7月1日(水)～  
9月30日(水)

エネルギー・食糧価格高騰による市民生活への影響を踏まえて、市民の皆さんの家計を支援することにより、地域における消費を喚起し、地域経済の振興を図るため、市内の商店で共通利用できる「柏原市地域応援商品券」を交付します。

申込み  
不要

6月中旬からゆうパックで順次発送

※置き配登録している場合も対面での受取が必要となります。

お願い 配達時にご不在の場合、不在票が投函されます。郵便局での窓口受取、もしくは不在票による再配達依頼をご利用ください。

### 利用可能店舗

柏原市地域応援商品券に同封されている「柏原市地域応援商品券取扱登録店」の一覧表をご確認ください。  
※一覧表は5月25日時点の申込情報を基に作成しています。取扱登録店は順次追加されますので、市ウェブサイトまたは二次元コードからご確認ください。



### プラスワンキャンペーン

柏原市地域応援商品券をご利用いただくと、お店独自のサービスやプレゼントがもらえるお得なキャンペーンを実施します。  
※詳しくは次ページをご確認ください。

問合せ 柏原市地域応援商品券コールセンター ☎ 06-7777-6392 (平日9時～17時)

【事業所窓口】 柏原市商工会 ☎ 072-972-0881

¥500

¥500

柏原市地域応援商品券

使って **オトク!** +1

主催：柏原市・柏原市商工会

商品券利用で  
特典プラスのお店をご紹介します!

**フラスワンキャンペーン**

[7月1日(水)~9月30日(水)まで]

注 柏原市地域応援商品券利用特典の詳細については各店舗へ直接お問い合わせください。

【小売】小川ふとん店 川沿いの店



睡眠の質を少しでも上げられるようなご提案をしております。オーダーまくらをお作り頂いた方に専用ピローケース (3,850円相当) をプレゼントします。上市 2-1-13 ☎ 072-973-2828

【小売】和菓子司 草月



自家製あんこで作った季節の和菓子などを販売しております。地域応援商品券支払い分のみスタンプ2倍! 清州 2-4-25 ☎ 072-972-1840

【サービス】井村電気 柏原店



顔が見える安心の電気屋です。売るだけじゃない、ずっとサポート。お気軽にご相談ください。記念品プレゼント! 清州 1-3-18 ☎ 072-971-2211

【飲食】お弁当屋さん oluolu



就労継続支援B型事業所 Malama でのお仕事としてお弁当屋さんを営んでいます! 手作りの製作品1つプレゼント 大正 1-3-34 ☎ 072-972-0511

【小売】bakery & bar スワーハ



人気の山食パン、唯一無二のプチクロワッサン、野菜たっぷりサンドイッチは予約必須です。地域応援商品券利用で3%割引 大正 1-2-3 ☎ 080-9426-6662

【飲食】Korean food とんちゃん



本格韓国料理! 絶品サムギョブサルが堪能できるおみせです。大人はドリンク1杯無料・子どもちゃんはおかしプレゼント 法善寺 4-3-4 ☎ 090-3994-9284

【飲食】炉ばた焼豆狸



豆狸券進呈中! 集めて次回来店時に、ソフトドリンク or チューハイに使えます。地域応援商品券1枚利用で狸シールプレゼント 旭ヶ丘 3-1-46 ☎ 072-976-0487

【その他】FISH UP



鮮やかな色彩と個性が光る海水魚と珊瑚の世界へようこそ! 地域応援商品券利用で全成体10%引き 国分市場 2-12-3 ☎ 072-979-7797

【サービス】(株) 林部旅行  
プランニングサービス



株式会社 林部旅行プランニングサービス 想いに寄り添い、唯一無二の上質なオーダーメイド旅をご提案。お土産商品を購入で、はわい温泉の素1つプレゼント 国分本町 1-1-1 ジョイフル国分 3階 ☎ 072-979-7443

【小売】御菓子処 有明



新商品の「抹茶プリン・ほうじ茶プリン」大好評です。地域応援商品券利用で当店スタンプカード2倍 国分本町 1-1-1 ジョイフル国分 1階 ☎ 072-977-0004

【飲食】ハッケン酒場 国分駅前店



本格炭火焼鳥がウリの総合居酒屋です。キッズスペースもあります。地域応援商品券利用で、次回使えるドリンク1杯無料券を進呈 国分西 2-1-36 ☎ 072-977-0470

【飲食】EDEN DINER



ゆったり過ごせて、みんな満腹。大人数OKなアメリカンダイナーです。地域応援商品券1枚以上の利用でソフトドリンク1杯無料 国分東条町 23-12 ☎ 072-200-2006



柏原市で今年も「サマーマルシェ」を開催します！これは、創業予定者や創業5年未満の方が商品販売の練習をするためのチャレンジショップです。経験を積んで、市内での店舗出店を目指す創業者たちを応援するイベントにぜひ足を運び、創業（予定）者の後押しをお願いします！

<p><b>1 Hanaikada</b> 観葉植物の販売</p> 	<p><b>2 ラヴィ ルミエール</b> 耳ツボジュエリー</p> 
<p><b>3 木工舎 BOX</b> 木製玩具・コースターなどの販売</p> 	<p><b>4 ATELIER HARUKI</b> フィナンシェの販売</p> 
<p><b>5 EDEN DINER</b> お弁当・ハンバーガーなどの販売</p> 	<p><b>6 + ONE COFFEE</b> スコーン、クッキー、コーヒー豆などの販売</p> 

問合せ 産業振興課 商工労働係 ☎ 072-972-1554

7月号もくじ

「夏」子ども特別イベント	②
柏原ニュース&トピック	④
柏原市政情報 Pick Up	⑧
暮らしの情報	⑨
お知らせ	⑨
催し	⑬
募集・求人	⑮
教室・講座	⑰
スポーツ	⑳
相談	㉒
7月の相談	㉕
歴史資料館	㉖
図書館&体育館	㉗
けんこうガイド	㉘
市立柏原病院・藤井寺保健所だより	㉙
子育てプラス	㉚
市民交流センター wakka	㉛
くらしに役立つくらしサプリ	㉜
まちの話題	㉝

 今月の表紙

**天然アユがのぼってくるまち柏原**  
大阪湾から大和川を遡上してきた天然の小鮎を、大和川魚知隊が捕獲し、ふれあいステーションで初めて展示しました。鮎はきれいな川でしか生きることができません。きれいになりつつある大和川を守っていきましょう！

市民の動き 5月末(前月比)  
人口 65,878人 (-56)  
男 31,612人 (-39)  
女 34,266人 (-17)  
世帯数 33,087世帯 (18)

叙勲・表彰

春の叙勲

瑞宝単光章  
南雄一さん

危険業務従事者叙勲

尾上義之さん  
辰巳士朗さん  
廣野公平さん  
山沖博孝さん

# サンヒルスポーツセンター 屋外プール

OPEN!

プレオープン：7月11日(生)・12日(日)・18日(生)・19日(日)

7月20日(月)祝 ▶▶▶ 8月31日(月)

9時30分～17時、入場16時まで

期間中無休（台風などにより臨時休業の場合あり）

市民証の提示で  
市内料金に！

	大人 (中学生以上)	こども (3歳～小学生)	乳幼児 (3歳未満)
市内料金	800円	300円	無料
市外料金	1,400円	800円	無料

### 注意事項

- ・禁酒・禁煙、食べ物持ち込み不可。
- ・駐車場には限りがあります。

8月3日(月)・4日(火) ▶▶▶ 18時～21時

## ナイトプール営業 雨天決行

通常営業時間からナイトプールに続けて入場する場合は、一度退場し、再度上の料金が必要です。  
※未就学児入場不可、小中学生は保護者同伴要。

### 市民証と市内料金

今月号と同時配布の「市民証」を提示すると、1枚で持参の方とご家族が「市内料金」で利用できます。



### 市民証が届かない場合や紛失した場合

市内在住・在勤・在学の方であれば発行できますので、氏名・住所が確認できる身分証明書を次の場所までお持ちください。

- ・サンヒル屋外プール現地（開場期間中）
- ・市役所スポーツ推進課（平日）
- ・柏原オーエンスアリーナ・柏原オーエンス第二アリーナ（土・日曜日の9時～17時）

問合せ スポーツ推進課 ☎ 072-972-1689、現地連絡先（開場期間中） ☎ 072-973-4999

### 市内施設のご案内 ※固定電話以外からかける場合は、市外局番（072）をつけてください。

市役所	☎ 972-1501	社会福祉協議会	☎ 972-6786	柏原警察署	☎ 970-1234
国分合同会館	☎ 978-6001	地域就労支援センター	☎ 972-5573	国分図書館	☎ 975-1212
堅下合同会館	☎ 971-6800	自立支援センター	☎ 971-2035	歴史資料館	☎ 976-3430
堅上合同会館	☎ 979-0572	ピアセンターかしわら	☎ 971-2039	玉手山公園	☎ 978-5150
市立柏原病院	☎ 972-0885	地域福祉センター（旧K・Iホール）		男女共同参画センター（フローラルセンター）	
市民交流センター	☎ 970-5301		☎ 972-5557	[9～21時] ☎ 972-0072	

### 救急の連絡先（119番以外のダイヤル回線・IP電話）

救急安心センターおおさか（救急車を呼ぶか迷うとき）	[24時間 365日] ☎ 06-6582-7119（#7119）
大阪府小児救急電話相談（子どもの急病時、病院に行くか迷うとき）	[19時～翌8時] ☎ 06-6765-3650（#8000）
大阪府救急医療情報センター（症状に応じた救急病院の照会）	[24時間 365日] ☎ 06-6693-1199

※市役所本館・別館、国分出張所、堅上出張所の開庁時間は、9時から16時30分までです。

お知らせ

**ストマ用装具（蓄便袋・蓄尿袋・紙おむつ）の継続給付申請**



ストマ用装具の継続給付申請（10月～令和9年3月分）の受付を7月1日（水）から開始します。給付を希望する方は、申込期間中に、次の①と②両方の手続きを行ってください。なお、決定した給付券などの発送は9月上旬を予定しています。

**①オンライン申請**

2次元コードから申請を行ってください。※申請は「市ウェブサイト」からアクセスできるオンライン申請のほか、窓口や郵送で行えます。



**②見積書の提出**

必要な用具の見積書を納入業者に依頼し、障害福祉課へ提出してください。なお、見積書は納入業者から直接障害福祉課へ郵送することも可能です。

**対象** これまでに日常生活用具制度にてストマ用装具の給付を受けたことがある障害者の方

**申込み** 7月1日（水）～31日（金）の間にオンライン、窓口または郵送で行い、別途見積書の提出が必要。

**問合せ** 障害福祉課 ☎ 072-972-1508  
〒582-8555 安堂町 1-55

お知らせ

**7月1日（水）から旅券（パスポート）手数料変更予定～申請時期⚠～**

7月1日（水）以降に申請する場合、パスポートの手数料が変更されます。



	種別	料金
18歳以上	10年	電子申請：8,900円
		窓口申請：9,300円
18歳未満	5年	電子申請：4,400円
		窓口申請：4,800円

※本市では、電子申請の受付は行っておりません。

改定が実施されると、7月以降にパスポートの申請件数が大幅に増えると予想されています。特に7月は申請が集中するため、審査や作成の業務が混み合い、パスポート交付までに約1か月かかる可能性があります。

※詳しくは大阪府パスポートセンターウェブサイトをご確認ください。

**ところ** 市役所本館1階

**問合せ** 市民課 ☎ 072-929-8152、8138



募集

**柏原市ものづくり会社・工場見学会 in 古賀印刷株式会社  
～働く現場を体感！就職希望者向けの見学会を開催！～**



今回は古賀印刷株式会社（大正2-10-36）で、働く現場を見学できます。

「小規模ながらも印刷製品を社内一貫生産できる会社なので多くのお客様から信頼を頂いている会社です。ものづくりの好きな方、お待ちしております」

普段は見られないものづくりの会社や工場を見学し、求人票だけでは分からない現場の空気を感じてみませんか？

**見学日時** 7月22日（水）10時～11時30分  
※9時30分集合。

**集合場所** 市役所本館1階 フリースペース

**対象者** 求職活動中の方

**申込み** 2次元コードから。

**問合せ** 産業振興課 ☎ 072-972-1554



**採用情報**

**雇用形態** 正社員

**勤務時間** 8時15分～17時15分

**残業** 月平均10時間程度

**休日** 土・日・祝日（弊社休日カレンダーあり、年間休日106日）

**応募職種** 営業（普通自動車免許が必要）、グラフィックデザイナー、オフセット印刷オペレータ

**応募資格** 18歳～50歳で高卒以上。未経験者歓迎（経験者は優遇）

**その他** 誕生日にホールケーキプレゼントやBBQもあります！



**暮らしの情報**  
 お知らせ  
 催し 募集・求人  
 教室・講座  
 スポーツ  
 相談  
 information

**お知らせ**

**市税の納付をお忘れなく**

**固定資産税・都市計画税**

**第2期納期限 7月31日(金)**

※納税には便利な「口座振替」「地方税お支払いサイト」をご利用ください。

問 納税課 納税係 (納税相談)

☎ 072・972・1537

納税課 管理係 (口座振替)

☎ 072・972・1536

**国民健康保険加入者へのお知らせ**

**①資格確認書などの更新**

7月31日(金)に資格確認書および70歳以上の方の資格情報のお知らせの有効期限が到来します。マイナ保険証の登録状況などに応じて、手続き不要で新しい書類を送付しま

す。  
 ※8月1日(出)から高齢受給者証と資格確認書が一体化されます(70歳以上の方は、負担割合が資格確認書に記載されます)。

マイナ保険証の登録状況など	交付する書類
マイナ保険証をお持ちでない方	資格確認書
マイナ保険証をお持ちの方(70歳以上)	資格情報のお知らせ
マイナ保険証をお持ちの方(70歳未満)	なし(お持ちの資格情報のお知らせを引き続き使用)
マイナ保険証をお持ちの方(資格確認書の交付申請をされている方)	資格確認書

**②入院や高額な外来診療を受ける方**

限度額適用認定証、限度額適用・標準負担額減額認定証の有効期限は7月31日(金)です。8月以降に入院や高額な外来診療を受ける場合は、資

格確認書やマイナンバーカードを持参の上、7月21日(火)以降に保険年金課へ申請してください。  
 ※マイナ保険証を利用すれば、申請不要で限度額を超える支払いが免除されます。

**③特定健康診査を受けましょう**

対象者には、5月末に特定健康診査券を郵送済みです。時11月30日(月)まで

所 大阪府内の特定健康診査実施機関(郵送資料をご確認の上、事前に健康実施機関に予約の要をお問合わせください。)

注 健康診査日に柏原市国民健康保険の資格を喪失している場合は受診不可  
 ※詳しくは市ウエブサイトへ。



※本市医療機関で受診された場合、貧血検査と心電図検査が追加で受けられます。

**④人間ドックで健康管理を!**

詳しくは市ウエブサイトへ。



対 本市国保加入1年以上、満30歳以上で保険料を完納していて、内臓または脳疾患の治療などを受けていない方

**⑤今年度の保険料率について**

令和8年度の保険料率を算定するための料率は次の通り。

医療保険分 (賦課限度額 66万円)	所得割	料率 9.50%
	均等割	1人あたり 34,990円
	平等割	1世帯あたり 33,908円
後期高齢者支援金等分 (賦課限度額 26万円)	所得割	料率 3.06%
	均等割	1人あたり 11,191円
	平等割	1世帯あたり 10,845円
介護保険分 (賦課限度額 17万円)	所得割	料率 2.60%
	均等割	1人あたり 18,682円
子ども・子育て支援金分 (賦課限度額 3万円)	所得割	料率 0.28%
	均等割	1人あたり 1,762円 1人あたり (18歳以上) 79円

**⑥保険料の軽減制度**

世帯主および国保加入者の所得により、保険料を軽減する制度があります。

軽減の基準となる所得金額	
7割軽減	43万円+10万円×(※A-1)
5割軽減	43万円+31万円×被保険者数+10万円×(※A-1)
2割軽減	43万円+57万円×被保険者数+10万円×(※A-1)

※A:一定の給与と収入のある方や公的年金などの支給を受けている方の数。詳しくはお問い合わせください。

問 ①～④ 保険年金課 保険業務係  
 ☎ 072・972・1505  
 ⑤ ⑥ 保険料係 ☎ 072・972・1506

**経済的な理由で国民年金保険料の納付が困難なとき**

本人・配偶者・世帯主の前年所得が一定額以下であれば免除または納付を猶予される制度があります。

令和8年度免除申請(7月～令和9年6月分)は7月から受付開始します。

持基礎年金番号が分かるもの、退職などの場合は雇用保険受給資格者証・離職票など

注 免除または猶予を受けた期間があると、将来受け取る年金額が少なくなるため、10年以内の保険料をさかのぼって納付できる追納制度があります。

免 除 などを 受 けた 期間 の 翌 年 度 から 数 えて 3 年 度 目 以降 に 追 納 す る 場 合 は、 当 時の 保 険 料 額 に 加 算 額 が 上 乗 せ さ れ ます。

問 八尾年金事務所

☎ 072・996・7711

保 険 年 金 課 国 民 年 金 係

☎ 072・972・1708

市政情報  
 ピックアップ  
 暮らし  
 情報  
 お知らせ  
 催し  
 募集  
 教室  
 講座  
 スポーツ  
 相談  
 歴史資料館・  
 図書館・体育館  
 けんこうガイド  
 市立柏原病院  
 子育てプラス  
 暮らしサブリ  
 まちの  
 話題

**後期高齢者医療制度に関するお知らせ**

**① 資格確認書の更新**

マイナ保険証の保有の有無にかかわらず、令和9年7月末まで有効な「資格確認書（水色）」を、すべての被保険者の方へ7月下旬までに送付し、届き次第使用できます。

※現在の資格確認書（桃色）の有効期限は7月31日（金）までです。

**▼ 限度額区分について**

令和6年12月1日以前に「限度額適用認定証」または「限度額適用・標準負担額減額認定証」をお持ちだった方、および令和6年12月2日以降に併記申請された方は自動的に資格確認書へ限度区分が併記されます。

新たに併記を希望する方は申請が必要となりますので、後期高齢者医療係へお申し出ください。

※マイナ保険証をご使用の場合は、各認定証の申請手続きは必要ありません。

**② 保険料の決定と保険料の算定**

保険料額決定通知書と納入通知書を7月中旬に送付します。令和8年度から従来の保

険料（医療分）に加え、子ども・子育て支援金分の保険料（子ども分）を算定します。算定方法は次のとおり。

<b>年間の保険料</b>  <b>【限度額】</b> 87.1万円 (医療分 85万円 + 子ども分 2.1万円)	=	<b>医療分【均等割額】</b> 被保険者 1人あたり 64,931円 + <b>【所得割額】</b> 賦課のもととなる所得金額(※) × 所得割率 11.51%	+	<b>子ども分【均等割額】</b> 被保険者 1人あたり 1,373円 + <b>【所得割額】</b> 賦課のもととなる所得金額(※) × 所得割率 0.24%
--	---	---	---	--

※前年の総所得金額・山林所得・他の所得と区分して計算される所得の合計額から基礎控除額を控除した額

**③ 保険料の軽減措置**

**▼ 均等割額の軽減**

世帯内の所得水準に応じて保険料の被保険者均等割額6万6304円（医療分と子ども分の合算額）が次の表のとおり軽減されます。なお、7割軽減に該当する方は、令和8・9年度のみ、医療分に

ついての軽減割合が7.2割軽減となります。

所得の判定区分 (同一世帯内の被保険者と世帯主の総所得金額など)	令和8年度 均等割額
【基礎控除額 (43万円) + 10万円 × (※A - 1)】を超えないとき	18,591円 (7割軽減)
【基礎控除額 (43万円) + 31万円 × 被保険者数 + 10万円 × (※A - 1)】を超えないとき	33,151円 (5割軽減)
【基礎控除額 (43万円) + 57万円 × 被保険者数 + 10万円 × (※A - 1)】を超えないとき	53,042円 (2割軽減)

※A：同一世帯内の被保険者と世帯主に給与所得者など(①～③)が2人以上いる場合に計算。

- ① 給与収入が55万円を超える。
  - ② 65歳未満かつ公的年金等収入金額が60万円を超える。
  - ③ 65歳以上かつ公的年金等収入金額が125万円を超える。
- 軽減判定は、4月1日（4月2日以降の加入は加入日）時点の世帯状況で行います。軽減判定する総所得金額な

どに専従者控除、譲渡所得の特別控除に係る部分の税法上の規定は適用しません。

年金収入につき公的年金等控除額の控除を受けた65歳以上の方は、公的年金などに係る所得金額から15万円を控除して軽減判定します。

世帯主が被保険者でない場合も、その所得が軽減判定の対象となります。

**▼ 会社の健康保険などの被扶養者だった方の保険料の軽減**

加入日の前日に会社の健康保険や共済組合、船員保険の被扶養者であった方は、所得割額は課されず、資格取得後2年間は均等割額の5割が軽減されます（均等割額の軽減措置の7割軽減該当者は、7割軽減を適用）。※国民健康保険・国民健康保険組合に加入していた方は対象外。

**● ①～③ 共通事項**

**問【資格確認書、保険料など】**

大阪府後期高齢者医療広域連合事務局 資格管理課

☎ 06・4790・2028

【保険料の納付、その他各種届出に関すること】 柏原市保

険年金課 後期高齢者医療係

☎ 072・972・1580

**介護保険料の決定**

7月中旬に納入通知書などを送付します。年間保険料は、今年の4月1日時点の世帯構成、今年度の市民税の賦課状況などにより計算しています。4月～6月に65歳になつた方や本市に転入された65歳以上の方にも新たに納入通知書を送付します。なお、収入の減少などで納付が困難なときは徴収の猶予・減額などを受けられる場合があります。

**▼ 特例措置について**

令和7年度税制改正により、令和7年中の給与所得控除の最低保障額が10万円引き上げられましたが、令和8年度の介護保険料の算定に限り、従前の控除額を用いた合計所得額により介護保険料を計算します。そのため、税制改正の影響により令和8年度の市民税が非課税となった場合でも、介護保険料の所得段階は課税とみなす場合があります。

詳しくは、納入通知書同封の「介護保険料のしおり」を確認してください。

問 高齢介護課 介護管理係  
☎ 072・972・1572

## 金婚（結婚50周年）の方へ

昭和51年に結婚されたご夫婦を9月12日(土)に開催する金婚祝賀記念撮影会にご招待し、記念品を贈呈します。※例年同時開催の高齢者福祉大会の実施はありません。



市内に住民登録し、1年以上居住されている結婚50周年の方

申・問 8月7日(金)までに地区の民生・児童委員、民生委員協議会事務局（地域福祉センター2階）または高齢介護課高齢者支援係（☎072・972・1570）へ。

## 環境対策課からお知らせ

### ① 恩智川クリーン・リバープロジェクト

恩智川流域住民、大東市、東大阪市、八尾市、柏原市が連携し、ワークショップを開催して美化活動やごみの削減に向けた取り組みを進めています。興味のある方はお問い合わせください。

### ② 空き地の適正管理を

空き地を放置すると犯罪や不法投棄を誘発するなど、周

辺住民の生活環境を損ないます。本市では条例で所有者は

空き地の清潔保持に努めるよう定めています。除草や樹木の伐採などによる適正管理をお願いします。なお、除草や樹木の伐採でお困りの方は、ご相談ください。

### ③ 危険！ごみの液残り・収集車への接近

液体が入ったごみが収集時に破裂して周囲を汚損し、収集員や通行人にかかる事象が発生しています。液体が入った容器は空にし、生ごみはできる限り水切りしてから出しましょう。

。巻き込み事故やごみの飛散を防ぐため、作業中の収集車には絶対に近づかないようお願いいたします。

### ● ①③ 共通事項

#### 環境対策課

☎072・972・1534

### ごみをなくそう

### 水をきれいに！

資源ごみの分別収集や再利用などによりごみの減量化が進んでいますが、依然



として、街中や河川敷へのポイ捨てが多く見られます。これらのごみは、生活環境を悪化させ

るだけでなく、降雨などにより河川や海に流入し、さまざま

な生物に悪影響をおよぼすとともに、船舶の航行や漁業活動の障害にもなっています。

大阪府では、「ごみをなくそう。水をきれいに！」を合言葉に、6・7月にクリーンキャンペーンを行います。皆さんのご協力をお願いします。

### 問 大阪府都市整備部河川室河川環境課

☎06・6944・9306

マイナンバーカード

### マイナンバーカード

### 関連業務の窓口開庁

時7月26日(日)9時～正午・13時～16時

### 所市役所1階市民課窓口

### 内① マイナンバーカードの交付手続き（予約可）

### ② マイナンバーカード申請用無料写真撮影（予約可、写真のみのお渡しは不可）

### ③ 電子証明書の更新手続き

※設定暗証番号記載票があれば、手続きがスムーズです。また、マイナンバーカード以外にもう1点本人確認書類があれば暗証番号の再設定が可能です。

申①②は「柏原市手続き予約

サービス」または電話、FAXにて事前のご予約をお願いします。予約が無い方はお待ちいただく場合があります。

注 法定代理人も、本人確認書類が必要です。

問 市民課 ☎072・929・8138・8152

### 【休日開庁】マイナンバーカード

### 関連業務

。マイナンバーカードの手続き窓

☐予約サービス



### 自衛官および自衛官候補生の募集事務に係る対象者情報の除外申請

自衛官など募集事務のために必要な住民基本情報を提供しては、ご自身の情報提供を除外するための申請が可能です。

本市の住民基本台帳に記録されている日本国籍で、平成17年4月2日～18年4月1日生まれの方および平成21年4月2日～22年4月1日生まれの方

持。除外申請書

## サマージャンボ宝くじ発売！

収益金は、市町村の明るく住みよいまちづくりに使われます。詳しくは「宝くじ公式サイト」を検索してください。

発売期間 6/30(水)～7/31(金)

問合せ 公益財団法人 大阪府市町村振興協会

☎06-6941-7441



問 市民課 ☎072・929・8138・8152

申 7月1日(水)～12月28日(月)の間に窓口(平日のみ)または郵送(申込期間内必着)で、柏原市役所市民課(〒582・8555 安堂町1・55)へ。

※詳しくは市ウェブサイトをご覧ください。



- 市政情報
- ピックアップ
- 暮らし
- お知らせ
- 催し
- 募集
- 求人
- 教室
- 講座
- スポーツ
- 相談
- 歴史資料館・図書館・体育館
- けんこうガイド
- 市立柏原病院
- 子育てプラス
- くらしサプリ
- まちの話題

**空家の実態調査を実施**

本市では、令和3年度に「柏原市空家等対策計画」を策定しています。本計画における空家に対する推進施策が、どれだけの効果があったのかを検証するため、外観目視による現地調査を実施します。

下の名札を携帯した調査員が聞き取り調査を行うこともありますので、ご協力いただくようお願いいたします。



**市内全域**  
問 都市開発課

☎ 072・972・1593

**毎月勤労統計調査**

「特別調査」にご協力を！

常用労働者1〜4人を雇用する事業所を対象に毎月勤労統計調査「特別調査」を実施します。

7月上旬から対象調査区内の全事業所に統計調査員が訪問し、常用労働者数などを調査します。

**对本郷4丁目・5丁目**

問 大阪府総務部統計課 勤労・教育グループ

☎ 06・6210・9201

**関西停電情報アプリ**

「停電の発生時間・復旧見通しをお知らせします」

関西電力送配電株式会社が提供するアプリで停電情報を確認できます。自宅や離れて暮らす大切な人がお住いの地域を登録すると、その地域で停電が発生した場合にプッシュ通知で情報が届きます。ぜひご利用ください。

・関西電力送配電  
関西停電情報アプリ  
情報はこちら▼



⚠️切れて垂れ下がった電線や傾いた電柱には絶対近づかないでください。

**【停電時】** 関西電力送配電株式会社

☎ 0800・777・3081

**肝臓週間・日本肝炎デー**

肝臓週間 7月27日(月)～8月2日(日)  
日本肝炎デー 7月28日(火)

肝炎について理解が進むよう啓発推進しています。今まで肝炎ウイルス検診を受けたことがない方は、ぜひこの機会に受けましょう！



問 健康づくり課 ☎ 072-920-7381

**7月は「愛の血液助け合い運動」月間です**

献血にご協力をお願いします。※協力団体は、「柏原ライオンズクラブ」です。  
時 7月22日(水)10時～正午・13時～16時

所 河内国分駅西側ロータリー  
持 献血カードまたは身分証明書(運転免許証など)

問 献血推進協議会事務局  
☎ 072・920・7381

**鶏肉の生食・加熱不足による食中毒にご注意！**

鶏肉の生食・加熱不足による食中毒が多発しています。主な原因は、鶏、牛、豚などの腸内に常在しているカンピロバクターという細菌です。カンピロバクター食中毒を予防するために、鶏肉は中心まで十分加熱されていることを確認してから食べましょう。

**「カンピロバクター食中毒の症状」** 腹痛、下痢、発熱、頭痛など(食べてから1〜7日で発症)

※まれに、手足の脱力や麻痺、呼吸困難といった神経症状を引き起こす



**ルールを守って楽しい花火**

楽しい花火遊びも、使い方を誤ると大きな事故や火事になる危険性があります。

特に、住宅密集地で爆竹を鳴らしたり大型の打ち上げ花火をすることは非常に危険です。

ルールを守って楽しく遊びましょう。

問 大阪南消防局警防部保安課

☎ 072-958-9929



**蚊やマダニによる感染症にご注意！**

ギラン・バレー症候群を発症することがあります。

問 藤井寺保健所衛生課  
☎ 072・952・6165

近年、渡航者や帰国者が海外で蚊媒介感染症に感染し日本で発症する事例や、マダニによる病気の報告がされています。草むらに入るときは肌を露出せず、虫よけスプレーを使用し、かまれた場合は医療機関を受診しましょう。



友だちは、多いに越したことはない。



あなたの友だちになりたい。  
柏原市 LINE 公式アカウント





催し

**第76回社会を明るくする運動**

犯罪や非行のない明るい社会を築くため全国で開催しており、7月は強調月間です。市内の関係機関・団体で構成する推進委員会にて、次の取り組みを行います。

・ポスター・懸垂幕などによる広報活動

・青少年の非行防止に関する一般相談所を市内保護司宅およびサポートセンターに開設

**活動**

更生保護団体による啓発物品の配布

時7月1日(水)夕方

**▼柏原市民のつどい**

式典、啓発DVDの上映、  
 式典、啓発DVDの上映、  
 教諭師による講演などを通して、  
 犯罪や非行について考えます。

時7月4日(出)13時30分

所男女共同参画センター(アゼリア柏原6階)

問福祉総務課 地域福祉係

072・972・1507

**KASHIWARA 灯籠流し「あんどん」作りのワークショップ開催**

8月23日(日)の灯籠流しに向けて、昨年よりバージョンアップした灯籠の「あんどん」を作りませんか? 柏原産の竹で作った灯籠をみんなで長瀬川に流しましょう!

時①7月12日(日)16時~21時

②25日(出)10時~17時③26日(日)10時~17時

所①をかしわらマルシェ②オガタ通り商店街ふれあい館③まちなかの美術室

費1000円

申詳しい内容や、申込みについては2次元コードをご確認ください。



問中井さん

090・2191・8958

river.fes.jp@gmail.com

**おしゃべりルーム**

時7月27日(月)10時~11時30分

所市役所4階会議室4・1

対お互いの意見を交換し、楽しくお話したい方  
 申・問当日までに人権推進課(072・972・1544)へ。



**柏原キッズ・ワークエキスポ 2026 ~柏原市のまちの仕事を体験しよう~**

市内企業や事業者による調理体験や美容関係、AI、製造業のお仕事など、多彩なお仕事体験ができるイベントを開催! 子どもが主役となって本物の「お仕事」や仕事を通じた楽しいワークショップを体験しよう!



時8月28日(金)10時~16時

所市民交流センター wakka

対市内在住・在学の小学生以下の子ども

費一部有料(材料費)

申申込みや詳細については、広報かしわら8月号または、7月中旬までに各小学校・こども園などに配布予定のチラシをご確認ください。

問産業振興課 072-972-1544

**令和8年度 柏原市平和展「大阪に残る戦争の傷あと~命を守る生活~」**

**▶特別展示**

大阪に残る戦争の傷跡のパネル展示、ミニシアター上映、実物模型の展示・体験コーナーなど

**▶平和メッセージの展示**

市内公立認定こども園、幼稚園、保育所の園児からの平和メッセージの展示

**▶常設展示コーナー**

市内の戦時下の実物資料の展示

時8月1日(出)~3日(月)9時30分~16時30分(3日(月)は正午まで)

所男女共同参画センター 大会議室(アゼリア柏原6階)

問人権推進課 072-972-1544

注ご来場の際は公共交通機関をご利用ください。



**「河内かしわらわたの日」2026**

内藍の生葉でたたき染、すり染の準備(型紙つくり)、糸紡ぎの練習、綿繰り体験



時7月8日(水)10時30分

所ふれあい館オガタ(清州1)

3・21)

持筆記用具、マイカップ

費500円(参加費)

申・問大阪教育大学 彫刻研究室 072・972・978・3730

tyosoken@cc.osaka-kyoiku.ac.jp



市政情報  
ピックアップ

暮らし  
情報  
お知らせ

催し

募集  
求人

教室  
講座

スポーツ

相談

歴史資料館・  
図書館・体育館

けんこうガイド  
市立柏原病院

子育てプラス

くらしサプリ

まちな  
話題

### 戦後 81 年大阪戦没者追悼式

**時** 7月29日(水) 11時30分～12時30分  
(受付10時～)

**所** 大阪市立男女共同参画センター中央館 クレオ大阪中央 (〒543-0002 大阪市天王寺区上汐5-6-25)

**問** クレオ大阪中央 ☎ 06-6770-7200

**注** 会場の座席に限りがありますので、お問い合わせの上ご来場をお願いします。

### 7月の祭り・盆踊り

詳細は主催者(町会・青年団など)にお尋ねください。

※各開催日には、周辺地域で交通規制が実施されます。ご注意ください。

7月11日(土)・12日(日)

国分神社夏祭り

所 国分神社

7月16日(木)・17日(金)

片山神社夏祭り祭礼

所 片山神社

7月17日(金)

伯太姫神社夏祭り

所 伯太姫神社

7月18日(土)・19日(日)

柏原地区夏祭り

所 本郷・古町・今町・大正の町内(上市は秋に開催)

太平寺夏まつり

所 石神社

安堂町二宮神社夏祭り

所 二宮神社・安堂駅前ロータリー・柏原市役所

杉の子子供会夏まつり

所 法善寺2丁目第1～3区の町内

高井田夏祭り

所 白坂神社・天湯川田神社

7月25日(土)

昭和町夏祭り

所 国分中学校

武田塾納涼祭

所 児童養護施設 武田塾

時 16時～20時

問 武田塾

072・977・3861

7月25日(土)・26日(日)

やまびこ子供会法善寺1丁目第1区町会夏祭り

所 やまびこガーデン

金山媛神社夏祭り

所 金山媛神社

7月30日(木)・31日(金)

大泉神社夏まつり

所 鐸比古鐸比売神社

ピアセンターパークカッションスポーツイベント



大泉神社夏まつり  
所 鐸比古鐸比売神社

ピアセンターパークカッションスポーツイベント  
パークカッションを叩いて楽しもう!



障害のある方も無い方も一緒に、音楽に合わせてパークカッション(打楽器)を叩いて楽しませんか。  
細かい技術は不要、思い思いにリズムに乗ってパークカッションを叩くだけでオッケーです。  
時 7月26日(日)10時～11時30分  
所 自立支援センター  
対市内在住の方(介助の必要な方は介助者同伴)  
定 15名  
申・問 電話またはFAXで7月17日(金)までにピアセンターかしわら(☎072・

971・2039 FAX 072・971・6801)へ。

厚生労働省  
柏原ジョブマッチングフェア  
地元で光る企業と出会える説明会・面接会



柏原市の企業が、説明会と面接会をします。企業の雰囲気を知る事ができるだけでなく、担当者と直接面談ができるチャンスです。ぜひ多数の



### おしごとマルシェ開催します

市内の障害者就労施設による物品販売会を開催します。売り上げは、障害者の工賃向上につながります。お菓子や雑貨など、ぜひお買い求めください。  
参加事業所 風の森、スワンかしわら、タミサエ、たんぽぽ、ぽかぽかR、夢工房くるみ、わくわく、Malama

時 7月22日(水)正午～13時

所 市役所1階北側 フリースペース

注 売り切れ次第終了

問 障害福祉課

☎ 072-972-1508 FAX 072-972-2200

ご参加をお待ちしています。  
※詳しくは、ハローワーク藤井寺のウェブサイトをご覧ください。  
参加企業4社(予定)  
時 7月15日(水)10時～13時(予定)  
所 アゼリア柏原6階  
問 柏原市商工会  
☎ 072・972・0881  
ハローワーク藤井寺  
☎ 072・955・2570 (41#)



- 市政情報
- ピックアップ
- 暮らし情報
- お知らせ
- 催し
- 募集
- 求人
- 教室講座
- スポーツ相談
- 歴史資料館・図書館・体育館
- けんこうガイド
- 市立柏原病院
- 子育てプラス
- くらしサブリ
- まちの話題

### 第50回おてらで介護者カフェ

時 7月14日(火) 14時～16時

内 毎日の生活のことなどを話して一緒に過ごしませんか？

- ▶ 14時～15時 写経体験会
- ▶ 15時～16時 皆さんとおしゃべり会

所 安福寺(玉手町7-21)

対・定 介護や老後の在り方に関心のある方、専門職の方、10名程度  
 他 食料品と日用品の「フードパントリー」も開催。

申・問 7月13日(月) 19時までに、氏名・年齢を記入の上メールで 安福寺 (✉jodo.anpukuzi@gmail.com) へ。

### 認知症カフェ

#### HELLO へようこそ

同じ悩みを抱えた方と交流してホッとしませんか？

時 7月17日(金) 13時30分～15時

所 グランホームハロー談話ルーム(太平寺1-8-3)

対 もの忘れが気になる方、認知症に関心のある方、家族で介護をされている方

費 無料  
 (ドリンクは100円～200円)

問 ハローデイサービスセンター  
 ☎ 072-970-0010

### R(立教館)カフェ

「福科大オレンジ・プロジェクト」の学生による高齢者のためのカフェです。

時 7月5日(日) 13時～15時

所 関西福祉科学大学 立教館

問 関西福祉科学大学 福祉実習室 ☎ 072-978-0609

(平日9時～17時まで)

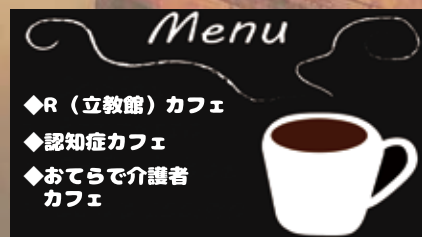

## 募集・求人

### 会計年度任用職員募集

#### ① 放課後児童会指導員

業務内容 児童を放課後に小学校内の施設で預かり、楽しく安全に過ごす支援。

募集職種 ①主任支援員(月給)

②支援員(時給) ③補助員(時給)

①②は資格要件、面接と簡単な記述試験あり。③は資格要件なし、面接のみ。

申子育て支援課へ電話の上、履歴書を持参。①②は資格要件が分かる証明書も持参。 ※詳しくは市ウエブサイトをご確認



#### ② 夏季放課後児童会補助員

業務内容 夏季の期間中、児童を小学校内の施設で預かり、楽しく安全に過ごす支援。

任用期間 7月1日(火)～8月31日(月)

勤務時間 月～土曜日8時～17時15分の間でのシフト制

※勤務日数や勤務時間は相談に応じます。

申子育て支援課へ電話の上、履歴書を持参。

※詳しくは市ウエブサイトをご確認ください。



#### ①② 共通事項

勤務場所 市立小学校の放課後児童会9カ所

定 若干名

問 子育て支援課 子育て支援係

☎ 072・971・0042

#### ③ 夏季保育士

業務内容 夏季保育(プール補助)などの業務

任用期間 7月1日(火)～8月31日(月)

勤務時間 月～金曜日、8時45分～17時15分の間で実働7時間30分※勤務時間や勤務日数は相談に応じます。

対 保育士登録をしている方を優先しますが、無資格の方もお問い合わせください。

申 履歴書・保育士証の写し(資格のある方のみ)を、こども施設課へ提出(受付時、内容などの確認を行うため、事前に電話連絡の上、持参または郵送してください)。

※詳しくは市ウエブサイトをご確認ください。

④ 時間外保育士・補助員

業務内容 時間外乳幼児保育



育および清掃業務

勤務日 月～土曜日(週3～5日)

対 ① 保育士登録をしている方(勤務経験は不問) ② 保育業務に意欲のある方(保育士資格がない方も応募可)

#### ⑤ 補助保育士

選考方法 書類選考・面接

対 保育士登録をしている方または更新済みの幼稚園教諭免許をお持ちの方

④⑤ 共通事項

任用期間 採用日～令和9年3月31日(火)(次年度更新の場合有)

申 履歴書・保育士証または幼稚園教諭免許状の写し(資格のある方のみ)をこども施設課へ提出。

※詳しくは市ウエブサイトをご確認ください。

③⑤ 共通事項

勤務場所 市立認定こども園または保育所

問 こども施設課  
 ☎ 072・972・1581  
 〒582・8555 安堂町1-55



### 小中学校の講師募集

小学校と中学校で講師としての勤務を希望される方を募集します。教員の欠員があった場合、登録者の中から臨時的に雇用します。

☎電話連絡の上、履歴書持参。メールの場合は、件名を「講師登録希望」、本文に「氏名、所有(見込) 教員免許状、希望職種、連絡先」を記入の上、学務課(☎gakumu@city.kashiwara.lg.jp)へ。

※詳しくは市ウェブサイトをご覧ください。



☎072・972・1697

### 選挙管理委員会 事務補助員募集



選挙管理委員会では、選挙執行が決まり次第、事務補助員を任意の期間任用しています。今回、令和9年春に予定されている統一地方選挙に向けた任用を予定しています。

※年度内に随時選挙執行が決まった場合は、その都度任用します。

業務内容 選挙執行に必要な

書類作成や投票票所の準備および片付け作業など。

任用期間 令和9年3月31日までの期間のうち、選挙執行の日の約2カ月前から選挙執行の日の約1カ月後まで。

※業務の状況・勤務成績により再度の任用の場合あり。

勤務日 平日の週4日(曜日については相談)

勤務時間 8時45分～17時(休憩45分)まで

※期日前投票期間中のほか、必要に応じて時間外勤務や休日勤務をしていただく場合があります。

勤務場所 柏原市役所(選挙管理委員会事務局)など

☎。選挙が開催されることに勤務が可能な方で、事務補助員の選挙事務全般について将来的にリーダーシップを発揮してくださる方。パソコン操作(エクセル、ワード)ができる方

定1名

選考方法 書類選考、面接(書類選考通過者)

☎6月25日(木)～7月3日(金)までに、履歴書を持参または郵送(〒582・8555 安堂町1・55 選挙管理委員会

事務局 本庁3階)にて提出。※郵送の場合は7月3日(金)当日消印有効

※詳しくはウェブサイトをご確認ください。



☎072・973・2782

### 「龍田古道・亀の瀬」清掃活動ボランティア募集



毎月第2水曜日に清掃活動をしています。皆さまのご協力をお願いします。

☎時7月8日(水)10時～11時(雨天中止)

所 亀の瀬周辺  
持 軍手、長靴など

### シルバー人材センター 会員募集!

【入会説明会を開催します】  
市内在住の60歳以上で、健康で働く意欲のある方、入会説明会に参加しませんか。

☎時7月8日(水)13時～15時  
所 センター2階会議室  
☎申 センターへ来所し申し込む。  
所・☎ シルバー人材センター 072-972-1583  
※詳しくはウェブサイトをご覧ください。



他 ボランティア活動保険加入  
☎申 7月6日(月)正午までに電話でNPO法人龍田・三室山桜の会(西畑さん ☎090・3625・0116)へ。

### 夜間中学校で勉強しませんか(生徒募集)



いろいろな事情があり小学校や中学校を卒業できなかった方、十分な教育を受けられなまま中学校を卒業した方、夜間中学校でいっしょに勉強しませんか。授業料は無料です。

☎受付 9月入学の受付は、各学校の2学期の始まりから9月10日(木)まで。ただし、土日曜日、祝日は除く。  
☎内容 ひらがなの勉強から対象 府内在住の15歳以上の方※外国籍の方も含む  
☎問合せ 柏原市教育委員会 ☎072・972・1698

### 自衛官採用案内

① 一般曹候補生  
陸・海・空自衛隊の現場の専門分野で活躍する「曹」を養成するコース  
☎対18～33歳未満の方  
☎縮7月1日(水)～9月1日(火)  
② 航空学生  
海上・航空自衛隊のパイロットを養成するコース  
☎対18～24歳未満の方  
☎縮7月1日(水)～8月28日(金)

☎他詳しくは、ウェブサイトを☎ご覧ください。



☎①② 共通事項  
☎☎ 自衛隊大阪地方協力本部 八尾分駐所  
☎072・949・3866



「心の輪を広げる体験作文」  
 「障がい者週間のポスター」  
 募集

障害のある人と  
 ない人との心のふ  
 れあい体験を綴っ  
 た作文や、障害者  
 への理解を促進す  
 るポスターなどを  
 募集します。入賞  
 者には、大阪府知事から賞状  
 などを贈呈します。

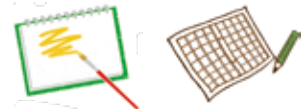

内。作文 400字詰め原稿  
 用紙（縦書き）で小・中学生  
 は2〜4枚、高校生・一般は  
 4〜6枚（点字やメールでの  
 応募も可）  
 ・ポスター小・中学生のみ。  
 B3画用紙または四つ切りサ  
 イズ画用紙（縦長のみ）  
 申 7月1日(水)〜9月2日(水)  
 の間に、郵送（期間内必着）ま  
 たは平日に問合せ先へ提出。  
 問 大阪府福祉部障がい福祉室  
 障がい福祉企画課企画調整ブ  
 ループ（〒540・8570  
 大阪市中央区大手前2）  
 ☎06・6941・0351  
 （内線2459）  
 ※詳しくはウェブ  
 サイトをご覧ください  
 さい。

愛情を込めて育てた野菜で  
 食卓を飾りませんか？

ファミリー農園利用者  
 募集中！（申し込み順）

申し込み方法

7月1日(水)〜31日(金)の平日10時〜  
 15時までに、①②の順に沿ってお申し  
 込みください。

- ①産業振興課へ希望する農園の空き区画状  
 況を電話で問い合わせ。
- ②希望する農園を問い合わせた後、必ず  
 JA 大阪中河内 柏原営農センター（大県  
 4-17-9）へ直接申し込み。



利用期間 受付日〜令和9年3月31日(水)

費 3,500円（年間）

注 申し込み順となっておりますので、使用料をお支払  
 いになられた方からの案内となります。

問 産業振興課 ☎072-972-1554

JA 大阪中河内柏原営農センター ☎072-971-8308

農園名	予定区画数
① 法善寺第2農園	2
② 旭ヶ丘第5農園	2
③ 国分市場第5農園	9
④ 国分市場第6農園	1
⑤ 国分市場第8農園	2

①法善寺第2農園

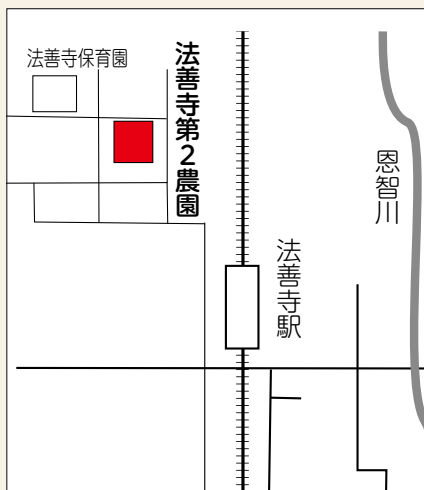

②旭ヶ丘第5農園

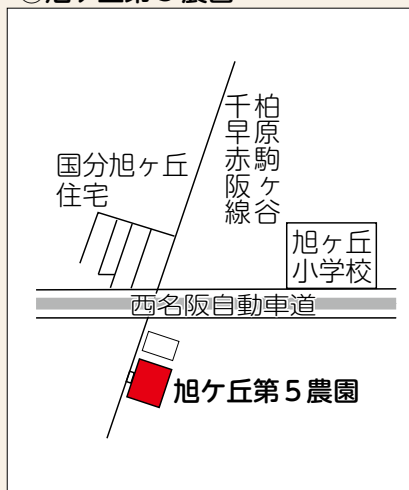

国分市場

③第5農園④第6農園⑤第8農園

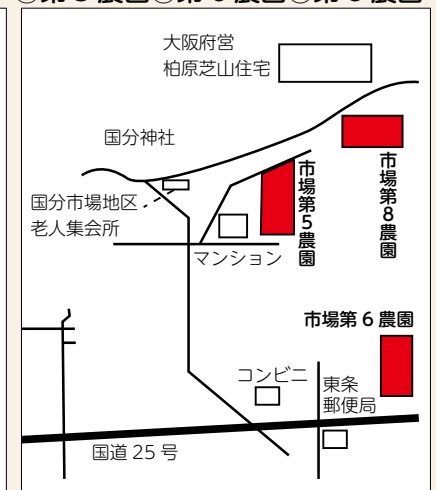

市政情報  
 ピックアップ

暮らし  
 情報

お知らせ

催し

募集  
 求人

教室  
 講座

スポーツ

相談

歴史資料館・  
 図書館・体育館

けんこうガイド  
 市立柏原病院

子育てプラス

くらしサブリ

まちな  
 話題



柏原市の国際交流活動に参加してみませんか？

②への参加には、①への登録が必要です



①柏原市国際交流ボランティア大募集！

柏原市で活躍する国際交流ボランティアに登録して地域や社会に貢献しませんか？

定 通年募集

②「商工まつり」に出展する国際交流ブースでのボランティアスタッフ募集！

時 10月31日(土) (予定)

内 国際交流ブースで展開する、海外の遊びや写真展示の補助、遊びに来た外国の方で、言語などで困っている方へのサポートなど。

定 制限はありませんが、応募多数の場合、締め切る場合があります。

●①②共通事項

対 市内在住・在勤・在学の18歳以上の方で、国際交流に興味がある方。詳しくはウェブサイトをご確認ください。

申・問 メール (✉ kanko@city.kashiwara.lg.jp) または電話 (☎ 072-940-6165) で、にぎわい観光課 国際交流協会へ。



門真市立文化創造図書館「KADOMADO」親子見学会参加者募集



門真市にオープンした複合施設を見学し柏原市の図書館を含めた今後の文化・芸術施設について、一緒に考えましょう。

時 7月23日(休) 【スケジュール】 12時45分市役所1階フリースペース集合 → マイクロバスで向かい施設見学 → 見学後、市役所へ戻り 16時30分頃解散 (予定) ※見学終了後、バス車内にて複合施設に関する説明を聞き、簡単なアンケートに回答していただきます。

対 小学生の子どもを子育て中の親または親子 (こどもは1名まで) ※未就学児の参加不可

定 先着 20名

申 7月1日(休)～16日(休) 9時～17時まで 2次元コードから。

注 マイクロバス車内では、シートベルトを着用

問 公民館 堅下分館 ☎ 072-971-6800

✉ kouminkan@city.kashiwara.lg.jp



第45回「大阪まちなみ賞」の募集

大阪まちなみ賞とは、周辺環境の向上に貢献し、また景観上優れた「建物」や「建物を中心としたまちなみ」を表彰するものです。皆さまからの推薦をお待ちしております。



建 7年7月31日までに完成した建物  
 函。令和3年8月1日～令和7年7月31日までに完成した建物

。令和7年7月31日までに完成した建物を中心としたまちなみ

申 7月1日(休)～31日(金) ※申し込み方法など詳しくは「大阪まちなみ賞」で検索していただくか、2次元コードをご確認ください。  
 問 大阪府都市整備部 住宅建築局 建築環境課 住環境推進グループ ☎ 06・6210・9718



広告欄



**教室・講座**

**フレイル・ロコモ予防教室**

時 7月15日(水)13時30分～14時30分  
 所 地域福祉センター1階(2次元コードからZoomでも視聴可)



ひざ痛を予防しよう

講 関西福祉科学大学名誉教授 長谷川 幸治さん  
 関 柏原市ボランティア連絡会事務局  
 072・972・6760

**市立柏原病院の糖尿病教室**

時 7月24日(金)14時～15時

所 市立柏原病院2階 第3会議室

講 「糖尿病と目の合併症」  
 眼科医師 富田 真未

「もしもの時に困らない!糖尿病の災害対策」 看護師 小林 喜美子

「旅行前の心得とサポートツール」 看護師 大山 千夏

注 マスク着用が必要。中止の場合は病院ウェブサイトでお知らせ。

関 市立柏原病院 内科外来  
 072・972・0885

**柏原おいなぐれ塾**

第5回講演「日本近代の児童福祉政策と柏原・大久保利武から武田慎治郎へ」

時 7月24日(金)13時30分～15時

所 歴史資料館  
 講 歴史資料館学芸員 越智 勇介

定 先着50名(事前申込み) 費 300円(運営協力費)

申・問 開催日・氏名・住所・電話番号をメールまたはFAXで柏原おいなぐれガイドの会 望野 さん(☒)

会 望野 さん(☒) not1593\_20@ybb.ne.jp  
 072・972・9777

6831)へ。※電話での問合せ受付9時～16時。

関西女子短期大学

第22回夏季セミナー

こども性暴力防止法の施行を見据え保育現場で対応すべきこと

令和8年12月25日より「こども性暴力防止法」が施行される予定です。その認定制度が必要になった背景と、導入時の保育現場での配慮点などをお伝えします。

時 8月2日(日)10時～正午

所 関西女子短期大学 学園2

科 072・977・9548

号館401講義室

講 関西学院短期大学保育科 准教授 立花 直樹さん

申 7月20日(月)宛までに、メール(☒)hoku@tamateyama.ac.jp)で件名に「夏季セミナー」と入力の上、①氏名(フリガナ)②住所③メールアドレス④駐車場・バス利用の有無⑤託児の有無⑥卒業生の場合には卒業年・旧姓を送信または2次元コードから。

関 関西女子短期大学 保育学

072・977・9548

072・977・9548

072・977・9548

072・977・9548

072・977・9548

**男女共同参画社会づくり講座**

**気象予報士と学ぼう 天気のおしごとと防災**

太田 佳似さん 株式会社気象工学研究所勤務、気象予報士、気象防災アドバイザー、とよなか防災アドバイザー

森田 彰朗さん 農業気象アドバイザー(フリー)、気象予報士、気象防災アドバイザー、元大阪府農業技術職員

とき 7月30日(木)10時～11時30分  
 ところ 男女共同参画センター

対・定 市内在住の方、40名

※災害対応のため急遽中止となる場合があります。  
 ※1歳半～未就学児のお子さんの一時保育は1週間前までにお申し込みください。  
 男女共同参画センターまでお申し込みください。  
 ☎ 072-972-0072

**ビジュアルストーリーガイド**

**「もっと知りたい企画展 ー日本近代の児童福祉と柏原ー」**

パソコンやスマートフォンから  
**オンライン講座** どなたでもご参加いただけます!

歴史資料館で開催中の夏季企画展「日本近代の児童福祉と柏原ー共に歩んだ100年ー」の主な資料や注目ポイントについて、学芸員とリポーターがオンラインで紹介します。

時 7月27日(月)14時～15時  
 所 Zoomによるオンライン配信(スマートフォンなどが必要)

参加手順 ①2次元コードを読み込み、Zoomをインストール。②インストール後、開催10分前になったら、再度2次元コードを読み込む(通信料は各参加者負担)。

関 ビジュアルストーリークラブ代表 長澤さん(☎080-1411-9198)、柏原市ボランティア・市民活動センター(☎072-972-6786)または歴史資料館(☎072-976-3430)へ。

- 市政情報
- ピックアップ
- 暮らし情報
- お知らせ
- 催し
- 募集
- 教室
- スポーツ
- 相談
- 歴史資料館・図書館・体育館
- けんこうガイド
- 子育てプラス
- くらしサプリ
- まごの話題

**文化連盟加入団体行事**

**文化講演会「柏原の登録文化財について」**

**時** 7月5日(日)13時30分～15時

**所** 堅下合同会館2階大会議室

**講** 歴史資料館特別館長 安村俊史

**問** ふるさとに親しむ会 谷鋪さん

**☎** 072・977・9905

**大阪府盲ろう者通訳・介助者養成研修**

視覚と聴覚に重複して障害のある盲ろう者の「コミュニケーション」と移動を支援するために、通訳・介助を行う「盲ろう者通訳・介助者」の養成研修を実施します。

**時** 9月7日(月)～令和9年3月12日(金)のうち19日間

**所** 大阪府立福祉情報コミュニケーションセンター

**対** 盲ろう者福祉に熱意があり、盲ろう者通訳・介助者として活動することを誓約する方で、すべてのカリキュラムを指定された日時に受講できる方

**定** 60名

**費** 無料(テキスト代は実費負担)

**申** 8月14日(金)必着で、受講申

込書を郵送、FAX、メールのいずれかで(社福)大阪障害者自立支援協会(盲ろう者等社会参加支援センター)へ提出。

**問** (社福) 大阪障害者自立支援協会(盲ろう者等社会参加支援センター)

〒537・0025 大阪市東成区中道1・3・59 大阪府立福祉情報コミュニケーションセンター1階

**☎** 06・6748・0587

**FAX** 06・6748・0589

✉ youseikensyu@daisyokyo.or.jp

**朗読ボランティア養成講座**

目の不自由な方のために、広報かしわらなどを音声に吹き替えてお届けしませんか。

**時** 8月17日～9月7日の月曜日(全4回)、13時～15時

**所** 自立支援センター(公共交通機関でお越しください)

**対** 市内在住・在勤・在学中で朗読ボランティアに興味のある方、20名

**申**・**問** 8月14日(金)までに電話またはFAXでピアセンターかしわら(☎072・971・2039 FAX072・971・6801)へ。

**森の菌ちゃんがお手伝い!?魔法の土づくり体験講座**

菌ちゃん農法(森の恵みで野菜が育つ)に学ぶ、森林資源の循環と活用(全3回)

「菌ちゃん農法」をご存知ですか?落ち葉や枯れ枝には、土を元気にする微生物(菌ちゃん)がいっぱい!そんな森の力を借りて、驚くほどパワフルな土をつくるコツを楽しく学びましょう。講座が終わる頃には、あなたも「森と土の魔法使い」になれるはず!

**第1回「森のお話と落ち葉採取」**

**時** 9月6日(日)9時30分～正午

**所** 市役所4階 大会議室1・2→かたしはの森

**第2回「プランターを使った土づくり実習」**

**時** 9月27日(日)9時30分～正午

**所** 市役所4階 大会議室1・2

**第3回「森林活用の現場見学・畑で菌ちゃん畝作り体験など」**

**時** 10月25日(日)8時45分～正午

**所** 市役所正面玄関前集合→安堂駅→五位堂駅からバスで現地へ  
※プログラムは変更になる場合があります。

**持** 動きやすい服装(長袖、長ズボン)、軍手、帽子、タオル、水かお茶、プランター(第2回で使用) **申** 9月2日(木)までに、右の2次元コードから(保険に加入します)。

**問** 産業振興課(担当:藤本) ☎072-972-1554 ✉nourin@city.kashiwara.lg.jp



広告欄

みんなで **わいわい** 楽しく活動しよう

令和8年度『わいわい健康大作戦』教室 ▶ 申込み受付中！

(健康づくりロゴマーク)

コース	とき	ところ	定員	内容など	持ち物
知識編	7月15日(水) 13時30分～15時	市役所 4階大会議室	30名	「睡眠」と「健康」の知恵袋講座 講 明治安田 八代 和沙さん	筆記用具

市内在住の方  
 ポイントを集めて「健康づくりオリジナルグッズ」をGET！詳しくはウェブサイトへ。  
 お子さん連れでの参加はできません。持病をお持ちの方は主治医にご相談ください。  
 健康づくり課 ☎ 072-920-7381



詳細・申込み  
 はこしじし

## 公民館講座 受講生募集

日程など詳しくは市ウェブサイトをご覧ください。

所 堅下合同会館 対 18歳以上の市内在住・在勤・在学で初心者の方  
 申 7月1日(水)～31日(金)の9時～17時の間に市ウェブサイトまたは電話で公民館 (☎ 072-971-6800) へ。  
 ※先着順ですが、定員超過時は初めての方優先。  
 注 受講料は初回受講時に徴収。途中退講の払い戻し不可。



### 1 文化連盟講座 費 3,600円※花材費 9,600円 (全12回分) が別途必要。初回受講時に徴収。

講座名 (講師)	定員	とき (全12回)
楽しいいけ花教室 (植田 宗佳さん)	10名	9/10～3/18の木曜日 19時～20時30分

### 2 教養・基礎講座 費 3,600円※着物など一式レンタル (5,000円) あり。申込時に要予約。

講座名 (講師)	定員	とき (全12回)
きもの着付け「楽しく学んできものを素敵にきこなしましょう」(奥田 佐知子さん)	10名	9/5～2/20の土曜日 13時30分～15時30分

## ■ 介護予防サポーターズのサロン

対 おおむね60歳以上で、会場まで自分で来られる方 費 100円 問 高齢者いきいき元気センター ☎ 072-970-3100

イベント	とき	ところ	定員	内容など
物忘れ予防サロン	7月6日(月) 14:00～15:05	地域福祉センター (旧K・Iホール)	先着 35名	介護予防サポーターズやキャラバンメイトによる脳のトレーニング (パズルや計算)。
旭ヶ丘サロン	7月13日(月)・27日(月) 13:30～15:00	旭ヶ丘3丁目1区会館 (旭ヶ丘3-8-29)	30名	童謡・唱歌などをみんなで歌って、楽しく介護・認知症予防をしましょう。
いきいきサロン～若返り教室～	7月10日(金) 14:00～15:30	地域福祉センター (旧K・Iホール)	先着 30名	介護予防サポーターズと、簡単な体操で若返り！ 持 お茶・タオル・上履き、動きやすい服装で。
いきいきサロン	7月17日(金) 14:00～15:05	地域福祉センター (旧K・Iホール)	40名	童謡・唱歌などをみんなで歌って、楽しく介護・認知症予防をしましょう。

## ■ 高齢者いきいき元気センターの催し 費 100円 問 高齢者いきいき元気センター ☎ 072-970-3100

イベント	とき	ところ	内容など
カフェほのぼの	7月1日(水) 13:00～15:45	東町老人会館 (国分本町4-6-22)	物忘れが気になる方、認知症に関心がある方が集い交流する場です。
認知症家族介護者の会「いどばた」	7月14日(水) 14:00～15:00	ここから柏原 (堂島町2-14)	自宅で認知症の方の介護をされている方たちの家族会です。あなたの思いを話してみませんか。
国分物忘れ予防教室	7月16日(木) 14:00～15:00	国分合同会館3階	対 物忘れが気になる方、予防をしたい方 定 先着50名 申 電話でセンターへ

スポーツ

無料体験テニスレッスン

時 7月31日(金)まで(1人1回)  
 所 市内在住・在勤・在学の方  
 所・申・問 7月31日(金)までに  
 サンヒルススポーツセンターテ  
 ニススクール(☎072・  
 972・3999)へ。

時 7月25日〜10月10日の土曜

日(全10回)、19時〜21時  
 所 玉手中学校体育館

市内在住・在勤・在学の一般男女、中学生(保護者同伴)

定 30名。途中参加も歓迎。  
 時 上履き、タオル、飲み物、  
 運動しやすい服装

費 千円(初回参加時に徴収)  
 申・問 7月1日(水)〜16日(休)の  
 間に、柏原市体育協会ウェブ  
 サイトまたは電話、FAXで、  
 柏原市体育協会(☎・FAX  
 072・973・3717、月・

水・木曜日の10時〜16時)へ。

テニスコートの貸し出し時間を変更します

次の日は、15時からの貸し出しに変更します。

- 【7月】11日(出)・12日(日)・18日(出)・19日(日)・20日(月)祝・25日(出)・26日(日)
- 【8月】1日(出)・2日(日)・8日(出)・19日(水)・22日(出)・23日(日)・29日(出)・30日(日)

所・問 サンヒルススポーツセン

ター  
 ☎072・972・3999

ライフキッズスポーツクラブ

お子さんの基礎体力づくりと、親子体操を通して親子のふれあいや運動に親しむ機会を作ることを目的としています(全3回)。  
 時・因 ①8月30日(日)／パラバルーン遊び  
 ②9月6日(日)／新聞紙・布遊び  
 ③9月13日(日)／サーキット遊び  
 ※いずれも10時30分〜11時30分(受付10時)



所 柏原小学校体育館  
 対・定 4歳以上の未就学児とその保護者、15組(定員超過した場合は抽選)  
 費 300円(保護者1人、お子さん1人)、お子さん2人の場合は450円  
 申 8月9日(日)までに2次元コードから  
 問 スポーツ推進課  
 ☎072・972・1689



ンド・ゴルフを楽しんでいた  
 だけます。

時 7月1日〜31日までの毎週  
 火・金曜日(火・木曜日9時  
 16時30分、水・金曜日9時  
 13時)

費 100円(時間制限なし)  
 ※用具の無料貸し出しあり。

申 当日、堅下北スポーツ広場  
 管理事務所直接受付。  
 所・問 堅下北スポーツ広場  
 ☎072・972・0812

ジェイテクト  
 バレーボール教室



株式会社ジェイテクトが地域貢献活動の一環として、プロの選手が行うバレーボール教室を無料で開催します。初心者の方も大歓迎です！  
 時 7月29日(水)14時〜16時  
 所 柏原中学校体育館  
 対・定 市内在住在学の小学生、30名(10名に満たない場合は中止)

申 7月15日(水)までに2次元コードから  
 問 株式会社ジェイテクト総務課(中西さん・瀧本さん)  
 ☎072・977・1112



令和8年度 春季市民体育大会開催結果 (5月開催)

問 柏原市体育協会 ☎072-973-3717 (月・水・木 10時〜16時)

種目	種別	優勝	準優勝
テニス	一般男子の部	仲西 絢・岡松 拓	小原 耕平・大森 大喜
	一般女子の部	濱崎 歩・田内 結那	巽 愛・武部 麻美
	壮年男子の部	西川 廣重・加藤 正男	乾 充宏・里見 知昭
	壮年女子の部	落合 礼奈・稲葉 有須	中村 清美・常田 美子
バレーボール	一般男子の部	Bachikon's A	Bachikon's B
	一般女子の部	Grato	たんぽぽ2
	ママさんの部	たんぽぽ	国分ママクラブ
サッカー	一般男子(8人制)	柏原市 SSC OB	GRA パパ
	少年の部	FC Gradation	柏原市 SSC
パークゴルフ	一般男子の部	西岡 敬宣	嘉根 秀夫
	一般女子の部	嘉根 孝子	田中 知香
グラウンド・ゴルフ	一般男子の部	日根 俊晴	嘉根 秀夫
	一般女子の部	鈴木 宜子	橋田 妙子
ゴルフ		河崎 大樹	梅川 浩孝
剣道	小学生の部	谷 洸太郎	高尾 彩愛
	中学生の部	進士 稜人	山森 斗真
	一般女子の部	福田 莉音	飯降 紗季
卓球	一般男子1部	谷 鷹輔	谷野 雄紀
	一般男子2部	松原 絢真	河原 勉
	一般女子1部	西野 左知子	西谷 貞子
	一般女子2部	宮本 初子	坂井 陽那乃
	男子ダブルス	中川 太・田中 直樹	明神 弘諭・明神 和敬
	女子ダブルス	明神 夕香里・明神 きよみ	西谷 貞子・神奴 恵子

エンジン・  
 グラウンド・  
 ゴルフ  
 一人からでも気軽にブラウ



## スポーツ教室 (第3期・後期)

## スポーツに親しんで、楽しく体力増進しよう!

対記載のない場合は一般男女

甲・問申込期間中に、各アリーナへ【9時～20時30分】

注。定員を超えた場合は、締切り日翌日の10時から公開抽選。

- ・申込みが10名未満の場合は次期の教室を中止します。
- ・一度納付された参加料は、中止以外は返金不可。
- ・お子さん連れでの参加はできません。



教室名・定員・対象・費用・開催期間					申込期間
<b>柏原オーエンスアリーナ ☎ 072-977-8600</b>					
月曜日	若返りシェイプアップ教室 / 30名	3,500円	9/7～11/2【全8回】	9:00～10:00	7/20～8/31
	いきいき健康教室 / 30名 (65歳以上)	3,500円		10:20～12:00	
	ズンバ教室Ⅰ / 30名	2,800円	9/14～11/2【全6回】	13:00～13:50	7/6～8/31
	楽しいバドミントン教室 / 30名 (中学生以上)	3,500円	9/7～11/2【全8回】	19:20～20:40	7/20～8/31
火曜日	からだ整えヨガ教室 ～スアイヨガ～ / 30名	3,500円	9/1～10/27【全8回】	9:00～10:00	7/21～8/25
	ピラティス教室Ⅰ / 35名	3,500円		10:15～11:15	
	ピラティス教室Ⅱ / 35名	3,500円		11:30～12:30	
	ハワイアンフラ教室 / 30名 (一般女性)	3,500円	9/15～10/27【全6回】	13:00～14:00	7/7～8/25
	子ども体操教室Ⅰ / 20名 (今年度5、6歳になる児童)	2,800円		15:35～16:35	
	子ども体操教室Ⅱ / 20名 (小学1年生～4年生)	2,800円		16:45～17:45	
水曜日	筋膜体操教室 / 35名	3,500円	9/2～10/28【全8回】	10:15～11:05	7/29～8/26
	ボディメイク教室 / 35名	3,500円		11:20～12:10	
	バスケットボール Jr 教室 / 30名 (小学3年生～6年生)	2,800円	9/16～10/28【全6回】	17:10～18:10	7/15～8/26
	パワーヨガ教室 / 30名	3,500円	9/2～10/28【全8回】	19:35～20:35	7/29～8/26
木曜日	自力整体教室～スアイヨガ～ / 30名	3,500円	9/10～10/29【全8回】	9:00～10:00	7/16～8/27
	エアロビクス教室 / 50名	3,500円	10/1～1/28【全15回】	10:10～11:10	7/16～9/24
	猫背矯正ストレッチヨガ教室 / 40名	3,500円	9/10～10/29【全8回】	11:20～12:20	7/16～8/27
	ズンバ教室Ⅱ / 30名	3,500円		18:40～19:30	
	ピラティス教室Ⅲ / 35名	3,500円		19:40～20:30	
金曜日	楽しく動いてリフレッシュ教室 / 35名	3,500円	9/4～10/30【全8回】	9:00～10:00	7/24～8/28
	楽しく無理なく筋力アップ教室 / 35名	3,500円		10:10～11:00	
	ショートテニス・バドミントン教室 / 25名 (一般女性)	3,500円	10/2～1/29【全15回】	11:15～12:30	7/17～9/25
	フリースタイルダンス教室 ベーシック / 30名 (満5歳～)	2,800円	9/11～10/16【全6回】	17:10～18:10	7/10～8/28
	フリースタイルダンス教室 アドバンス / 30名 (小学校高学年～一般経験者)	2,800円		18:15～19:15	
	みんなで楽しいスポーツ教室 / 30名	3,500円	9/4～10/30【全8回】	19:30～20:40	7/24～8/28
<b>柏原オーエンス第二アリーナ ☎ 072-971-5976</b>					
火曜日	ボクシングフィットネス教室 / 15名	3,500円	9/1～10/27【全8回】	10:30～11:30	7/21～8/25
水曜日	健康ヨガ教室 / 40名	3,500円	9/2～10/28【全8回】	9:20～10:20	7/29～8/26
木曜日	フリースタイルダンス教室 ベーシック / 30名 (満5歳～)	3,500円	9/3～10/22【全8回】	15:50～16:50	7/16～8/27
金曜日	リズム体操教室 / 50名	3,500円	10/2～1/29【全15回】	9:15～10:30	7/17～9/25
	からだ整えヨガ教室 ～スアイヨガ～ / 30名	3,500円	9/4～10/30【全8回】	11:00～12:00	7/24～8/28
	楽しくボディメイク教室 / 35名	3,500円		13:00～13:50	

市政情報  
 ピックアップ  
 暮らし情報  
 お知らせ  
 催し  
 求人募集  
 教室講座  
 スポーツ相談  
 歴史資料館・図書館・体育館  
 けんこうガイド  
 市立柏原病院  
 子育てプラス  
 暮らしサブリ  
 まちの問題



相談

アゼリア柏原で商工業者のための無料個別相談会

市内商工業者の皆さんを対象に、経営に関するお悩みや課題について、専門家による個別相談会を開催します。  
※日程変更の可能性がありま  
すので、必ず事前にご予約く  
ださい。

▼経営相談(中小企業診断士)

時 7月8日(水)10時～正午

▼税務相談(税理士)

時 7月9日(木)14時～16時

▼BCP相談(中小企業診断士)

時 7月10日(金)14時～16時

▼金融相談(日本政策金融公庫担当者)

時 7月17日(金)13時～16時

●共通事項

所 商工会会議室(アゼリア柏原5階)

申・問 柏原市商工会

☎ 072・972・0881



無料跡継ぎ・事業承継相談

大阪府事業承継・引継ぎ支援センターの引継ぎ支援専門家が親身にサポートします！  
時 平日9時～16時30分  
※予約制。日時・場所は予約時に調整します。

所 市役所、柏原市商工会

※訪問相談も可能です。

対 市内の事業者

申・問 電話で産業振興課

☎ 072・972・1554

または 柏原市商工会

☎ 072・972・0881へ。

社会保険労務士相談

市役所での相談(25ページ)のほか、大阪府社会保険労務士会では、毎週相談会を行っています。



時・内 各相談13時～16時30分、1組30分程度(予約不要)

【社会保険・年金】 火曜日

【労務管理、労災保険など】 木曜日

所・問 大阪府社会保険労務士会事務所

☎ 06・4800

8188

住まいの耐震・リフォームセミナーと個別相談会

リフォームと耐震化の気になる費用や事例による説明をはじめ、本市で実施している耐震補助制度についてのセミナーです。  
個別相談会では、耐震診断士に家の老朽化や耐震に関する相談ができます。  
市の担当者も同席しますので、この機会にぜひご参加ください。



リフォームするなら耐震改修も一緒に!

とき 8月1日(土)	
12時～	個別相談会(第1部)
13時30分～	耐震リフォームセミナー
15時10分～	個別相談会(第2部)

所 市役所 4階 大会議室  
対 家のリフォームについて悩まれている方や耐震性を心配されている方  
定 個別相談回は先着各5組、セミナーは先着50名  
申 7月31日(金)までに、電話で特定非営利活動法人『人・家・街 安全支援機構』(☎ 0120-263-150)へ。

ごみの収集日 ※ごみ出しは当日7時まで。

	可燃ごみ	不燃ごみ	資源ごみ
玉手町、円明町、清州、堂島町、河原町、法善寺1・2丁目、平野、太平寺	月・木曜日	第2水曜日	第1・3水曜日
大正、古町、旭ヶ丘1・4丁目、国分本町1・3～6丁目、国分市場、田辺	月・木曜日	第3水曜日	第2・4水曜日
本郷、今町、旭ヶ丘2・3丁目、国分本町2・7丁目、国分東条町	火・金曜日	第1水曜日	第2・4水曜日
上市、法善寺3・4丁目、山ノ井町、大泉、青谷、峠、雁多尾畑、本堂、石川町、片山町、国分西	火・金曜日	第4水曜日	第1・3水曜日
高井田	月・木曜日	第1水曜日	第2・4水曜日
安堂町	火・金曜日	第3水曜日	第2・4水曜日

便利なアプリ

ごみの分別や収集日が確認できる「柏原市ごみチェッカー」▼

# 7月の相談

市民対象、相談料は無料です。秘密厳守。

## オンライン予約

**時**水曜日 13時～16時（水曜日が休日の場合はその翌平日）  
**所**市役所 4階北側エレベーター降りてすぐ  
**対・定**市内在住の方、先着6名（原則1人1回）  
**申・問**相談日の7日前から2次元コードで受付。難しい場合は電話で秘書広報課（☎072-972-1500）へ。



**時**第4水曜日 13時～16時  
**所**市役所 1階南側出入口すぐ（福祉総務課窓口13番、14番側）  
 長椅子付近  
**対・定**市内在住の方、先着6名  
**申・問**毎月1日以降にLINEの「友だち追加」から「QRコード」でコードを読み込んで必要事項を入力してください。難しい場合は電話で秘書広報課（☎072-972-1500）へ。



	相談名	とき	ところ	予約	連絡先	
暮らし	行政相談（国の仕事への要望など）	第3木曜日 13時～15時	市役所 3階	要	☎072-972-1500（秘書広報課）	
	消費生活相談	月・火・木・金曜日（祝日除く）10時30分～16時	市役所 3階	要	☎072-972-1554（産業振興課）	
	就労困難者のための相談（障害者の方も可）	月・火・木・金曜日（祝日除く）9時～17時	地域就労支援センター（地域福祉センター）	要	☎072-972-5573・5586 障害者の方は障害福祉課（☎072-972-1508）でも可	
	若者の就労相談	第2・第4火曜日（祝日除く）	第2火曜日/市役所1階 第4火曜日/地域福祉センター	要	☎0721-26-9441（南河内地域若者サポートステーション）	
	生活困窮者相談	平日9時～16時30分	市役所 1階 窓口⑬番	不要	☎072-972-1507（福祉総務課）	
	税理士による税務相談	第2水曜日 13時～16時（8月のみ第1水曜日） ※休業日は近畿税理士会八尾支部ウェブサイトを確認	市役所 2階 相談室 3	要	☎072-991-5000（近畿税理士会・予約受付は平日9時～正午の間）	
	行政書士相談	第3水曜日 13時～16時（受付は15時まで）	市役所 1階 相談室	不要	☎06-7777-3643（大阪府行政書士会東大阪支部 相談担当在籍事務所）	
	社会保険労務士相談	第2木曜日 13時～16時、市役所 3階相談室 1 ※同じ内容での複数回相談は不可		不要	☎06-6768-0729（大阪府社会保険労務士会）	
	人権	人権いろいろ相談	平日9時～16時30分		不要	☎072-972-6100
		人権擁護委員による相談	9日・23日 14時～16時	市役所 4階相談室	不要	☎072-972-1544（人権推進課）
カウンセラーによる		6日 9時～13時	要		☎072-972-1544（人権推進課）※電話相談可	
女性のための相談		27日 正午～16時	☎072-972-0110 ※面談可			
女性・子ども電話相談		平日9時～16時30分		☎072-972-0110	※面談可	
女性の悩み電話相談		火～金曜日 16時～20時/土・日曜日 10時～16時		☎06-6937-7800（ドーンセンター）		
男性のための電話相談		平日9時～16時30分		☎072-972-1544（人権推進課）※面談可		
配偶者からの暴力に関する電話相談	平日9時～20時/土・日曜日 9時～17時（祝日・12月29日～1月3日を除く） 大阪府女性相談センター ☎06-6949-6022 上記以外の夜間・祝日 ☎06-6946-7890					
福祉	福祉あんしん相談	平日9時～17時	地域福祉センター	不要	☎072-972-6676 FAX 072-970-3200 （社会福祉協議会 地域福祉係）	
		第3金曜日 14時～16時 金曜日 10時～正午（休館日除く）	国分合同会館 1階 ほのぼのかたしも	不要		
	障害者就労相談	24日 時間は予約時に調整	自立支援センター	要	☎072-940-1215 （障害者就業・生活支援センター）	
		平日9時～17時	障害者就業・生活支援センター（八尾市楽音寺1-85-1）	要		
	障害者相談	平日9時～17時15分	自立支援センター	不要	☎072-971-2039 FAX 072-971-6801 （ピアセンターかしわら）	
	ピアカウンセリング	視覚：9日 10時～17時		要		
	知的障害者相談	平日9時～18時	地域生活支援センターさんねつと（国分本町1-3-33-301）	不要	☎072-978-1880	
	障害児相談	火～土曜日 10時～18時	なにわの里地域相談・連携室（国分西1-3-43HOPEハウス101）	不要	☎072-978-2202	
	精神障害者相談	月～水・金・土曜日（祝日除く）9時～17時	地域生活支援センターかしわら「くまのいえ」（旭ヶ丘48-3）	不要	☎072-978-6073	
	障害者虐待相談	24時間対応	自立支援センター	不要	☎072-971-2039	
ボランティア相談	平日9時～17時	地域福祉センター	不要	☎072-972-6760 FAX 072-970-3200		
健康	健康相談（血圧測定など）	平日9時～16時30分	市役所 2階 窓口⑳番	不要	☎072-920-7381（健康づくり課）	
	こころとからだの健康相談	平日9時～16時30分		不要		
	心理士によるこころの相談	9日午前（予約時に調整）		要		
	栄養相談	予約時に調整		要		
	助産師の相談（授乳・卒乳など）	予約時に調整		要		☎072-943-1008（母子保健係）※電話相談可
	妊娠・出産に関する相談	平日9時～16時30分		保健センター（市役所別館3階）		不要
子育て	子育て相談	平日9時～16時30分	市役所 2階 窓口㉑番	不要	☎072-943-4811（家庭児童相談係） ※電話相談可	
	教育・進路相談（奨学金など）	平日9時～16時30分	教育研究所	不要	☎072-970-3123	
	カウンセラーによる教育相談	予約時に調整		要		
	いじめ110番	平日9時～16時30分		☎0120-79-0110		
子どもの悩み相談ダイヤル	24時間 365日対応			☎0120-728-525		



### 歴史資料館のご案内

時 9時30分～17時  
 ※入館は16時30分まで  
 ※祝日を除く月曜日と年末年始(12月29日～1月3日)休館。  
 問 072・976・3430

#### 夏季企画展

「日本近代の児童福祉と柏原  
 ・共に歩んだ100年」

市内の4つの児童福祉施設に所蔵されている貴重な資料から、明治・大正・昭和の日本のおゆみをたどります。  
 時 6月27日(土)～8月23日(日)

#### ★夏季企画展関連講演会

【第1回】時 7月11日(土)13時30分～15時30分

内・講 「児童福祉施設の実践とこどもたち」 社会福祉法人南河学園 理事長 伊山 喜二

さん、大阪府立修徳学院 院長・社会福祉法人武田塾 顧問 西嶋嘉彦さん

【第2回】時 8月1日(土)13時30分～15時

内・講 「近代大阪の社会福祉と武田慎治郎」 大阪国際大学教授 飯田直樹さん

【第3回】時 8月8日(土)13時30分～15時

内・講 「武田慎治郎と感化院長らの奮闘・少年教護法の制定」 奈良女子大学教授 二井仁美さん

#### ●第1～3回共通

所 研修室  
 定 先着90名(申込み不要)  
 費 200円

#### ★夏季企画展にともなうミニ講演会・ギャラリートーク

【第1回】時 7月26日(日)13時30分～15時

内 「大阪府知事・大久保利武」  
 【第2回】時 8月9日(日)13時30分～15時

内 「映画『みかへの塔』とその時代」  
 ●第1・2回共通

所 研修室  
 定 先着40名(申込み不要)  
 費 200円

#### 続・柏原の歴史講座

柏原の歴史を基礎から学ぶ講座です。

時 7月25日(土)13時30分～15時

所 研修室  
 講 当館特別館長 安村 俊史  
 内 柏原の火葬墓  
 定 先着90名(申込み不要)  
 費 200円

#### 特集展示「ウマと人」

午年にちなみ、発掘調査で出土した資料や民具などをもとに、ウマと人のかかわりについて紹介する展示を行います。  
 時 6月30日(火)～9月6日(日)

#### スポット展示

「こんなモノをいただきました」  
 寄贈されたじょうろなど、水をやる道具を展示します。  
 時 7月5日(日)まで

#### 常設展示

市内の発掘調査で出土した考古資料や民俗資料などを展示しています。

#### 歴史資料館関連記事

ビジュアルヒストリーガイドは19頁に掲載しています。

#### コラム

### 柏原の歴史

#### 「今年も開催!かしわらこども歴史講座」

歴史資料館での子供向けのメニューを充実させようと、令和5年度から「かしわらこども歴史講座」を始めました。当館では子供を対象とした講座として、2月の「わらざうりをつくらう」、12月の「しめなわをつくらう」という体験教室を毎年開催しています。これらは大人も参加できる講座ですが、「かしわらこども歴史講座」は対象を小・中学生に限定したもので、夏休み期間中の7～8月のうち、4日間の午前中に実施しています。当館が所蔵する本物の資料や市内の遺跡を教材に、学芸員が解説するスタイルで、昨年度は、民具を使って脱穀などを行う昔の道具にふれる、絵図のなかの文字を解読する、「大和川のつけかえを探る」、市内の古墳から見つかった埴輪を整理する「土器にふれる」、

高井田山古墳をじっくり観察する「遺跡の見学」という4つの内容でした。昨年は4人の子供たちの参加があり、新たな発見・体験の連続だったようです。

この講座では、小・中学校での勉強とは違う観点で「歴史」が学べるよう、自分の目で見て、触って、考える、といった実践に重点を置いています。なお、この講座終了後には「かしわら歴史ADS(キット)」として、高井田横穴特別公開のガイドや歴史資料館でのわら打ちなどの活動に参加してもらっています。

「歴史」って面白い!、というのを肌で感じてもらえるよう、今年も学芸員がいるる仕掛けを用意していますので、多数のご参加お待ちしております。詳しくは2頁に掲載。



▶高井田山古墳にて

#### お願い

お宅に眠っている江戸時代や明治の古文書、昔の道具などがあればご連絡ください。

市政情報  
ピックアップ  
暮らし  
お知らせ  
催し  
募集  
教室  
スポーツ  
相談  
歴史資料館・  
図書館・体育館  
けんこうガイド  
子育てプラス  
くらしサプリ  
まごの  
話題



**国分図書館** ☎ 072-975-1212 時 月・水～土 10時～18時、日・祝 9時30分～17時  
**かしわらテラス臨時図書スペース** ☎ 072-971-0335 時 火～土 10時～18時、日・祝 9時30分～17時

7月のお休みカレンダー

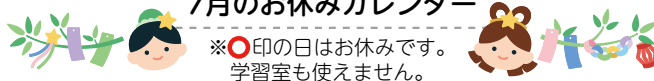

※○印の日はお休みです。  
学習室も使えません。

かしわらテラス臨時図書スペース							国分図書館						
日	月	火	水	木	金	土	日	月	火	水	木	金	土
			1	2	3	4				1	2	3	4
5	6	7	8	9	10	11	5	6	7	8	9	10	11
12	13	14	15	16	17	18	12	13	14	15	16	17	18
19	20	21	22	23	24	25	19	20	21	22	23	24	25
26	27	28	29	30	31		26	27	28	29	30	31	

※施設点検などで、急きょ休みになる場合があります。



図書利用カードの申請はオンラインで♪



移動図書館ひまわり号 巡回予定表 ※図書カード1枚で10冊貸し出し

コース	巡回場所(駐車場名)	利用時間	日程
水曜日	雁多尾畑(堅上小学校)※在校生のみ	14:50～15:50	1・15
	雁多尾畑(老人集会所前)	16:00～16:30	・29
	国分市場(第8公園前)	15:20～15:50	8・22
	府営芝山住宅(プロパン保管場横)	16:00～16:30	
木曜日	石川町(老人会館前)	15:10～15:40	2・16
	円明(ジャンボ青葉台)	15:50～16:30	
	柏原病院(院内2階)	14:00～14:30	9・23
	柏翠園(老人会館前)	16:00～16:30	
金曜日	高井田(歴史資料館駐車場)	15:10～15:40	3・17
	高井田(青山台)	15:50～16:20	
	旭ヶ丘(学校法人玉手山学園内有文館前駐車場) ※在校生・在学生、またその保護者と入構を許可された方	14:40～15:10	10・24
	玉手町(玉手つどいの広場「たまてばこ」駐車場)	15:40～16:10	
文化センター(西側駐車場) ※21日(火)はお休みです	11:00～12:00	火～日 曜日	

**\*夏休み特別企画\***

★「こども一日図書館員」

図書館のお仕事を体験しよう!

時 7月26日(日) 14時～16時

所 国分図書館 2階

対 市内在住の小学4～6年生 定 2名

▼申込み▼  
2次元コード



★「親子でつくる貯金箱」

時 8月2日(日) ① 10時～11時30分

② 14時～15時30分

所 国分図書館 4階多目的室

対 市内在住の小学生と保護者(必ず保護者同伴) 定 各回 10組

▼申込み▼  
2次元コード



……………★共通★……………

申 7月4日(日) 10時～18日(日) 18時の間に各2次元コードから※応募者多数の場合は抽選となり、当選した方のみ7月19日(日)にメールで連絡します。

国分図書館

イベント情報

絵本の会「最上一平」さんについて

『ためぎの花よめ道中』などの作品で知られる作者の絵本をご紹介します。

時 7月2日(木) 10時～ 所 4階多目的室

こくぶとしょかんのおはなし会 おはなしのあとに「へんしん!ひまわり工作」をおこないます。

時 7月5日(日) 14時～ 所 2階おはなしコーナー

ぶっくパフェのおはなしライブ

時 7月18日(土) 14時～ 所 2階おはなしコーナー

図書展示のお知らせ

「平和を考える本」「自由研究・工作・作文の本」

時 7月1日(水)～8月31日(月) 所 2階展示コーナー

「夏休みに読んでほしい本展～こわい本～」ホラー小説など、暑い夏にひんやりできそうな本を展示します。

時 7月15日(水)～8月31日(月) 所 各階展示コーナー

体育館

柏原オーエンスアリーナ(体育館) ☎ 072-977-8600

柏原オーエンス第二アリーナ(第二体育館) ☎ 072-971-5976

7月は休まず開館しますので  
ぜひご利用ください。

トレーニング講習会

内 健康・体力づくりのための運動やトレーニング器具の安全かつ効果的な使用方法をお伝えします。

時 電話で相談

所 柏原オーエンスアリーナトレーニング室

費 500円

対 15歳(高校生)以上の方

定 各回(9時30分～、14時～、17時30分～)2名まで

他 申込み方法や当日の持ち物など、詳しくは柏原オーエンスアリーナへお問い合わせください。

こども個人開放

内 毎月一度、小・中学生だけの個人開放を無料で行います。高校生以上は利用不可。

時 7月11日(日) 13時～17時  
(1時間の交代制)

所 柏原オーエンスアリーナ

種 バドミントン・ソフトバレーボール・バスケットボール

持 体育館シューズ(忘れた場合利用不可)。用具の貸し出しあり(有料)。

申 当日、5分前までに柏原オーエンスアリーナで直接申込み。

体育館の個人開放

内 アリーナを利用できるのは通常10名以上の団体ですが、次の日は個人でも利用できます。詳しくは各体育館へ。

種 バドミントン、ソフトバレーボール、卓球(柏原オーエンス第二アリーナのみ)、バスケットボール(7月19日(日)を除く、柏原オーエンスアリーナのみ)

① 柏原オーエンスアリーナ

時 7月19日(日) 13時～17時(空きに依りて他日程も利用可)

② 柏原オーエンス第二アリーナ

時 7月12日(日) 13時～17時



# けんこうガイド 申・問市役所2階 健康づくり課 ☎ 072-920-7381

▶市民対象。車での来場不可。暴風警報で中止・縮小あり。▶手話通訳は事前に障害福祉課 (FAX 072-972-2200) へ。

## 各種検診

がん検診については、**集団検診か個別検診のどちらか一方で、年度1回（乳がん・子宮頸がんは2年に1回）受診可。**骨粗しょう症検診は**集団検診のみ**。※年齢は令和9年3月31日時点です。

検診対象者	子宮頸がん（頸部細胞診）	20歳以上で西暦偶数年生まれの方
	乳がん（マンモグラフィ）	30歳以上の西暦偶数年生まれで、次の項目に該当しない方【授乳中・卒乳したが母乳が出る、妊娠中またはその可能性がある、豊胸手術を受けた、ペースメーカー装着】
	胃がん（胃部X線間接撮影）	30歳以上 ※胃内視鏡検査をご希望の方は、下の2次元コードから詳細をご確認ください。
	大腸がん（便潜血検査2日法）	40歳以上
	肺がん・結核（胸部X線撮影）	※65歳以上の方は、年度1回、結核検診を受けることが法律で義務付けられています。
	骨粗しょう症（超音波法）	40歳以上（治療中の方は不可）
	肝炎ウイルス	40歳以上で今まで一度も検査したことがない方（検診期間…令和9年3月31日まで）

### 1 集団検診 無料（予約制・先着順）

時間の詳細 ▶ 午前：9時～12時ごろ 午後：13時～15時ごろ

詳細・申込み▶



ところ	国分合同会館		市役所		
とき	9/14(月) 全日	10/27(火) 午前	9/29(火) 午前	10/15(木) 午前	10/25(日) 全日
項目	乳・骨	胃・大・骨	胃・大・肺・骨	胃・大・肺・骨	乳・子
申込み	申込開始はウェブサイトは8/3(月)9時、電話は8/5(火)9時からとなります。しばらくお待ちください。				

### 凡例

子…子宮頸がん 胃…胃がん  
 乳…乳がん 肺…肺がん  
 大…大腸がん  
 骨…骨粗しょう症

### 2 個別検診 無料（受診の際に公的機関が発行する本人確認書類をご持参ください）

項目	実施医療機関	とき	予約
子宮	岡本産婦人科医院	診療時間内	不要
	市立柏原病院	月～金曜日 午前	
乳	小路医院	診療時間内（受付は診療終了30分前まで）	健康づくり課へウェブまたは電話で申込み。
	市立柏原病院	水曜日午前、木曜日午後	
大腸	市内指定医療機関	医療機関で確認	医療機関で確認
子宮 乳 胃 大腸 肺	市内	三恵クリニック（太平寺 1-6-5） 検診時間：平日午前 予約受付時間：平日10時～正午 ※最大5つのがん検診を同日に受診可	①三恵クリニックに来院・電話・メールのいずれかで予約（☎072-943-0711） ✉Clinic-Kashiwara@sankei.nara.jp） ②健康づくり課へウェブまたは電話で申込み、受診券の交付を受ける。
	市外	大阪がん循環器病予防センター（大阪市城東区森之宮 1-6-107） 予約受付時間：平日8時45分～正午、13時～17時、検診時間：平日午前 女性医師・技師による土曜日検診も実施（不定期）※最大5つのがん検診を同日に受診可。	①健康づくり課へウェブまたは電話で申込み、受診券の交付を受ける。 ②大阪がん循環器病予防センターに電話で予約（☎06-6969-6712）。

## 予防接種

※対象の方は、接種をご検討ください。詳しくはウェブサイトをご確認ください。

予防接種詳細▶



項目	対象	接種方法など
RSウイルス (4月1日から定期接種開始)	妊娠28週0日～36週6日の妊婦 ※妊娠毎対象	RSウイルスは1歳までに50%、2歳までにほぼ100%の乳幼児が少なくとも1回は感染するといわれています。重症化すると細気管支炎や肺炎などを起こすことがあります。 接種費用：妊娠毎無料 事前予約：必要な可能性あり <b>接種に必要な書類は、妊娠届時に配布しています。</b>
带状疱疹	昭和36～37年、昭和31～32年、昭和26～27年、昭和21～22年、昭和16～17年、昭和11～12年、昭和6～7年、大正15年～昭和2年の各期間内（4月2日から翌年の4月1日まで）に生まれた方	接種期間：4月1日～令和9年3月31日 [接種ワクチン・自己負担額]（生活保護受給者は自己負担なし） 生ワクチン：4,000円×1回、不活化ワクチン：10,000円×2回（2カ月の間隔をあけて2回目接種）
高齢者肺炎球菌	①65歳以上の方 ②身体障害者手帳（心臓、腎臓、呼吸器、ヒト免疫不全ウイルス）1級を有する60～64歳の方 ※過去に1回でも23価および20価を接種した方は原則定期接種対象外	4月1日からワクチンがより効果の高い種類に変更し、自己負担額も変更しました。 [接種ワクチン・費用]（生活保護受給者は自己負担なし） <b>20価ワクチン：5,000円</b> ※金額改定前のはがきは使用できませんが、接種費用は5,000円となります（令和7年度助成券は使用不可）。健康づくり課発行の助成はがき、または助成券を持参し接種。

出産から終生まで、一人ひとりの一生に寄り添います。

市立柏原病院 ☎ 072-972-0885

市立柏原病院

検索

Information

診察予定表 (変更になる場合あり 7月1日予定)

◆受付時間 <平日> 8時20分~11時30分、正午~15時

◆問合せ時間 15時~17時 ※小児科:乳児健診・予防接種の予約は13時~16時

※1 小児科の専門外来は、次の日程で行っています(予約制)。

①循環器外来 木曜日午後 第1週のみ

②アレルギー外来 金曜日午後 第4週

※2 緩和ケア外来の問合せ先…地域医療連携係

※3 外科の午後の診察は、緊急手術などにより休診になる場合があります。

※4 電話・窓口での予約は行っておりません。

再診の予約は診察時に行いますので、あらかじめご了承ください。

○:初診・再診とも診察 □:初診のみ △:再診のみ ☆:予約のみ ×:診察なし

科別	区分	曜	月	火	水	木	金
		日					
内科	午前	○	○	○	○	○	○
	午後	○	○	○	○	○	○
	専門外来	×	×	☆ 神経内科	×	×	×
	午後	×	×	○ 神経内科	×	×	×
外科	午前	○	○	○	○	○	○
	午後	☆	×	×	×	×	×
	専門外来	×	×	○ 乳腺外科(午後)	×	×	×
泌尿器科	午前	○	○	×	○	○	○
	午後	×	×	×	×	×	×
整形外科	午前	○	○	○	○	○	○
	午後	×	☆	×	×	×	×
小児科	午前	○	○	○	○	○	○
	午後	×	×	×	×	×	×
	専門外来(午後)	☆ 神経	☆ 乳児健診 後期健診	☆ 心理・ 予防接種	☆ 循環器 (※1の①参照)	☆ 予防接種・ アレルギー (※1の②参照)	
産婦人科	午前	○	○ (女性外来あり)	○	○	○	○
	午後	□	×	☆	×	×	×
	専門外来	☆ 超音波外来	×	×	☆ 超音波外来 遺伝外来	☆ 超音波外来	
眼科	午前	○	○	○	○	○	○
	午後	×	×	×	×	×	×
皮膚科	午前	○	○	○	○	○	○
	午後	×	×	×	×	×	×
	専門外来	×	×	×	×	×	×
緩和ケア外来	10:00~12:00	×	(※2) 要問合せ	×	(※2) 要問合せ	×	×
思春期外来	14:00~15:30	☆	×	☆	×	☆	☆

急病診療(時間外・休日)

内科	全日	24時間365日
外科		
整形外科	木	17:00~翌朝8:45 (祝日は8:45~)
小児科	月	20:00~翌朝8:00 (20:00から受付)
	土・日	9:00~11:30

病院からのお知らせ

医事総務課(内線2632)

会計年度任用職員募集

未経験の方、大歓迎です。ブランクのある方もお気軽にお問い合わせください。残業はほとんどありません。

種看護補助者(ナースエイド)

内入院患者さんの食事・着替え・お風呂などのお世話

定若干名(未経験の方歓迎)

報酬 時給1,504円~(時給UPしました!)、賞与年2回

勤務時間 8:45~16:30(休憩45分)

2次元コードから病院見学にお申し込みください。見学日に履歴書を持参いただくと最短で手続きできます。



◆無償ボランティア募集中

平日3時間程度、患者さんのお手伝いをお願いします。

藤井寺保健所だより

藤井寺市藤井寺1-8-36

藤井寺保健所

検索

申・問 藤井寺保健所 ☎ 072-955-4181	
無料	HIV・梅毒即日検査 【梅毒検査はHIV検査と同時に 行う場合無料】
	第2・3水曜日 9:30~10:30(予約不要)。結果は1~2時間後。匿名可。
	こころの健康相談 (こころの病気、アルコール依存症など)
	精神保健福祉相談員、精神科医などが相談に応じます。 ※詳細は問合せ(予約制)
	医療機関に関する相談
	平日 9:15~12:15、13:00~16:00

申・問 生活衛生室 ☎ 072-952-6165	
有料	水質検査(飲用水・井戸水・遊泳場水・浴場水)
	詳細は問合せ(一部予約制)
	腸内細菌検査(赤痢菌、チフス菌、パラチフスA菌、サルモネラ属菌、腸管出血性大腸菌O157)
	月~水曜日 9:30~12:00
	ぎょう虫卵検査
	月~木曜日 9:30~12:00(予約制)

※祝日などの関係で受付のない日があります。詳しくは保健所までお問い合わせください。

### 七夕飾り制作「吹き流し風飾り」

 短冊や七夕飾りを作り、希望者には笹に付けてお渡しします。

**時** 7月3日(金) 10時30分～  
**対・定** 0～3歳の未就園児親子、先着20組

**申** 6月25日(木)9時～7月2日(木)13時の間に2次元コードから。



**注**施設開放は13時～ **所・問**ほっとステーション ☎072-971-2020

### 絵本の選び方 1～2歳児向け

 絵本や読み聞かせのコツを司書に相談しませんか？

**時** 7月14日(水) 10時～11時  
**対・定** 1～3歳の未就園児親子、先着12組

**申** 7月2日(木)9時～10日(金)13時の間に2次元コードから。



### 親子であそび



①「えのぐあそび」  
**時・所** 7月15日(木) 10時15分～11時15分 (受付10時～)、スキップKIDS (wakka 2階)



**持** タオル・汚れてもいい服装

②「お祭りあそび」  
**時・所** 8月5日(水) 10時15分～11時15分 (受付10時～)、国分図書館4階  
**対** ①②ともに1歳半～未就園児とその保護者、先着各10組



**申** ①7月2日(木)9時～8日(水)16時 ②7月23日(木)9時～29日(水)16時の間に2次元コードから。  
**所・問** スキップKIDS ☎072-973-5130

### ファミリー広場 はぐくみ&ハーモニー

#### ～にこにこベビータイム～

**時** 7月15日(木) 10時～11時  
**所** 旭丘まぶね保育園※駐車場あり  
**対** 0～1歳半未満の親子と妊娠中の方  
**持** 申込時に必ずご確認ください。

**申・問** 平日正午～13時の間に電話でハーモニー (☎080-3529-8297) へ。

### パパとママのリラックスタイム

ふわふわモビールを作ろう。  
**時** 7月22日(木) 10時～11時30分  
**所** ハーモニー  
**対** 就学前児を子育て中の保護者  
**定** 8名  
**費** 200円 (材料費)

### すくすく講座「こどもへの言葉かけのお話」 心理士

子どもの成長や発達が気になりますか？発達段階に応じた言葉かけを学べるほか、講座後は心理士に質問や相談もできます。子どもとの関わりを学びたい方におすすめです。  
**時** 7月30日(木) 10時～11時

**所** 保健センター(市役所別館3階)  
**対・定** 未就学児親子 (保護者のみの参加も可)、12組  
**申・問** 2次元コードまたは電話で母子保健係 (☎072-943-1008) へ。



### 水遊びがはじまるよ！

**時・対・定** 7月31日(金)までの行事のない日、先着各10組  
**【0～1歳児】** 10時～10時20分  
**【2～3歳児】** 10時40分～11時  
 ※中止の場合あり  
**持** 水遊び用の紙パンツ、タオル、飲み物  
**所・申・問** 利用日前日までに直接または電話で、たまてばこ (☎072-977-7030) へ。



### おべんとう広場(ランチタイム)

お弁当を持って友だちと一緒に楽しみませんか？



**時** 7月14・21・28日の火曜日 正午～13時  
**対・定** 0～3歳の未就園児親子、先着各日5組

**申** 7月1日(水)9時以降に2次元コードから。



### せんせいと遊ぼう！

たまてばこの先生たちと楽しく遊みましょう！今回は「新聞紙遊び」です。



**時** 7月15日(木) 10時～11時  
**対・定** 1歳半～3歳の未就園児親子、12組

**申** 7月1日(水)9時以降に2次元コードから。



### 子育て講習会「子育ての中の幸せ」

大阪教育大学の小崎恭弘先生から今年もたまてばこで「楽しくためになるお話、をいただきます。学生気分楽しく学びませんか？

**時** 8月3日(月) 10時～11時30分  
**対・定** 0～3歳児親子、15組

**申** 7月1日(水)9時～31日(金)16時の間に2次元コードから。



**所・問** たまてばこ ☎072-977-7030

### 「ゆうゆう広場」園庭開放と子育て相談

**雨天中止** **【時】** 7月7日・14日(火)10時～11時30分  
**【対】** 未就園児親子

**【所・問】** ①柏原西保育所 ☎072-973-0454、②かしわらこども園 ☎072-972-1413、③こくぶこども園 ☎072-978-6368、④かたしもこども園 ☎072-972-3776、⑤たまてこども園 ☎072-978-6132

● ライフキッズスポーツクラブ (4歳～未就学児親子対象) の募集については、22ページをご覧ください。▶▶▶▶▶

申・問 母子保健係 ☎ 072-943-1008

※詳細は市ウェブサイトをご覧ください。  
教室・講座などのウェブ予約はこちらから▶



## ママと子どもの健康カレンダー

### 妊娠期

#### 妊娠判定を受けたら？

妊娠届を提出し、母子健康手帳と妊婦健康診査受診票の交付を受けてください。妊婦と面談の上、「妊婦のための支援給付金（妊婦分）」の案内もします。  
**所** 母子保健係（市役所 2階 22番窓口）  
**持** マイナンバーカード、またはマイナンバー通知カードと本人確認書類

Welcome ☆  
マタニティ面談

**対** 妊娠8カ月ごろの妊婦（対象者に個別通知） **所** 保健センター

～プレママ・プレパパ～  
Happy BaBy 講座

**沐浴指導・妊婦体験など**  
日曜開催！ご参加ください。

**時** 7月26日(日) 10時～正午 **所** 保健センター

**対** 妊娠中の方とその家族（妊婦のみ、夫のみの参加も可）

### 子育て期

#### 産後ケア事業

**対** 産後1年未満の産婦 産後ママと赤ちゃんが、助産師による育児相談や授乳指導などを受けられ、休息を取ることができます。  
※事前に電子申請による申込みが必要です。



#### 新生児訪問・助産師のすこやか訪問

**対** 妊娠期～生後4カ月までの赤ちゃん

#### 乳児早期訪問（こんにちは赤ちゃん訪問）

**対** 生後2カ月ごろの赤ちゃん 保健師などが産婦と面談の上、「妊婦のための支援給付金（胎児分）」の案内もします。

#### すくすく訪問（事前連絡後、保育士などが訪問）

**対** 生後7カ月～1歳6カ月の乳幼児  
**問** スキップKIDS ☎ 072-973-5130

	内容	とき	ところ	対象	
集団健診	乳幼児	4カ月	3日(金)・31日(金)	保健センター	対象者には個別通知します。2カ月以内に転入された方で案内の届いていない方はお問い合わせください。
		1歳6カ月	21日(火)		
		3歳6カ月	8日(水)・13日(月)		
		5歳	27日(月)		
	2歳6カ月児歯科健診	6日(月)			
教室	離乳食講習会	もぐもぐクラス	29日(水)	wakka	6～8カ月ごろの親子 8～11カ月ごろの親子
		かみかみクラス	10日(金)		

※教室は予約制で、各12名程度です。

YouTubeで離乳食（初期）の動画を配信中▶



幼児栄養教室（1歳半～3歳半向け）のメニューを公開中▶



※その他、妊婦歯科、産婦健康診査、新生児聴覚検査などは母子保健係へ。

## 子育てカレンダー

申込み欄の見方 ☎…電話 直…直接 空欄…申込み不要

市内局番が「9」で始まる地域の市外局番「072」は省略しています。

子育てカレンダー以外  
の行事はこちらから▶



とき	イベント名	場所	開始時間	申込み	内容など	連絡先
1日(水)	アニバーサリーDay!!	ハーモニー	10:00	☎	0歳～未就園児と保護者対象。定員10組。平日12時～13時に申込み。	080-3529-8297
	ぴよぴよサロン	ほのぼのかたしも	10:00		紙芝居や絵本を一緒に楽しみましょう♪子育て中の親子対象。	972-6760
2・9日(木)	あかちゃん広場	たまてばこ	9:30		ねぞうアートなど。0歳児親子対象(3歳までのきょうだい参加可)。	977-7030
3日(金)	子育てサロン「かるがも」	国分ポンプ場2階集会所	10:00		七夕かざりをつくろう。4歳までの親子と妊婦さん対象。	972-6760
7日(火)	パオちゃん広場！七夕行事！	南河学園附属国分保育園	10:00	☎	未就園児親子対象。定員10組。6日(月)までに申込み。	978-6825
8日(水)	いっしょにあそぼう	北阪保育園	10:00	ウェブ	クラスで遊ぶ。6カ月以上児の未就園児対象。定員5名程度。	977-4936
11日(土)	1dayオープン	ほっとステーション	①9:30 ②13:00	ウェブ	施設開放（一時預かり不可）。0～3歳児親子対象。1日(水)～前日16時までに申込み。	971-2020
	いちごクラブのお話し会	国分図書館2階	14:00		おはなしコーナーで、絵本の読み聞かせや手遊び、紙芝居など。	972-6760
13日(月)	音楽遊び（リトミック）	南河学園附属国分保育園	10:00	☎	ピアノの生演奏に合わせて楽しく体を動かします。未就園児親子対象。定員10組。10日(金)までに申込み。	978-6825
	子育てサロン「りばてい」	ほのぼのかたしも	10:15		うちわ作り（絵本など）。3歳までの親子と妊婦さん対象。	972-6760
14日(火)	水あそびおもちゃづくり	法善寺保育園	10:00	☎	1歳～対象。前日までに申込み。定員10組。	971-2612
	夏のあそび	まどか保育園	13:30	☎	2歳～未就学児親子対象。着替え、タオル、お茶持参。10日(金)までに申込み（当日参加受付は不可）。	971-4520
	子育て広場	ニチイキッズ柏原保育園	10:15	☎	夏の製作。0歳児対象。定員3組。10日(金)までに申込み。	975-2225
15日(水)	親子体験保育（泥んこ遊び）	関西女子短期大学附属幼稚園	10:15	☎	1歳～3歳の未就園児対象。定員10組。6月29日(月)10時30分から申込み受付。当日は汚れてもいい服装で。	977-0602
	「ぶつくパフェ」のお話し会	ほっとステーション	10:30		絵本・紙芝居や伝承あそびなど。0～3歳児親子対象。	971-2020
16日(木)	ベビーマッサージ講習会	たまてばこ	10:30	ウェブ	3歳までのきょうだい参加可。先着10組。1日(水)9時～14日(火)16時までに申込み。	977-7030
17日(金)	英語レッスンの体験	ニチイキッズ柏原保育園	10:30	☎	1～2歳児対象。定員3組。15日(水)までに申込み。	975-2225
	みんなでHappy Birthday	ほっとステーション	11:20	ウェブ	7月生まれで0～3歳の未就園児対象。1日(水)9時～15日(火)16時までに申込み。	971-2020
18日(土)	第3土曜日1dayオープン	たまてばこ	①9:30 ②13:00	ウェブ	施設開放。0～3歳児親子対象。定員各15組。1日(水)9時～前日16時までに申込み。	977-7030
23日(木)	たまびょう広場	たまてばこ	9:30		いろいろな国の子どもたちと楽しく交流。0～3歳児親子対象。	977-7030
	子育てサロン「カンガルー」	ほのぼのかたしも	10:15		ボール釣りで楽しもう。3歳までの親子と妊婦さん対象。	972-6760
24日(金)	誕生会	たまてばこ	10:30	ウェブ	7月生まれの誕生会。3歳までのきょうだい参加可。先着15組。1日(水)～前日16時までに申込み。お祝いに来られる親子は申込み不要。	977-7030
27日(月)	リズムベビーマッサージ	南河学園附属国分保育園	10:00	☎	0歳児対象。定員5組。24日(金)までに申込み。詳細は予約時。	978-6825
28日(火)	7月生まれのお誕生日会	法善寺保育園	10:00	☎	7月生まれの未就園児親子対象。前日までに申込み。	971-2612

みんながわでつながる場所

市民交流センター



7  
July

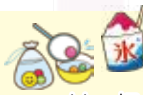

子ども縁日 in wakka



wakka 初の子ども向け縁日イベント開催！射的やスーパーボールすくい、からあげやかき氷の屋台、さらにヴァイオリンとフルートのファミリーコンサートも楽しめます。一緒に夏の思い出を作りませんか？

とき 7月4日(土) 10時～16時(予定)

費用 入場無料 (各ブース・屋台は有料)

主催 柏原市商工会青年部 ☎ 072-972-0881

送迎車の運行  
土・日・祝日限定

- ・ JR 高井田駅⇄市民交流センター 詳しくはウェブサイトをご覧ください。
- ・ 近鉄河内国分駅⇄市民交流センター



夏休み！

問合せ wakka ☎ 072-970-5301



★7月30日(木)～みんな wakka でラジオ体操～

ラジオ体操は、全身の筋肉や骨を動かす万能運動です。1級ラジオ体操指導士「ラジねえ。」上羽悠雅さんを講師に招き、効果的

な体操法を学びます。どなたでも参加できます。

時間 10時30分～11時30分

定員 先着50名

申込み 7月6日(月)9時以降に、電話または2次元コードから。



8月22日(日)音楽フェスタ in wakka

【第1部】大阪教育大学学生プロデュース探採企画  
知って楽しむレクチャーコンサート

大阪教育大学学生企画の、音楽を楽しむ参加型コンサートです！

時間 開演14時(会場13時30分)

対象 市内の小学生

定員 30名(保護者同伴)

申込み 7月13日(月)～8月21日(金)17時の間に2次元コードから。



★8月7日(金)～もっさんみいこさんの造形あそび広場～

時間・内容 ①10時～正午

色づくりの達人になろう！

②13時30分～15時30分

空き箱で工作しよう！

対象 市内在住の小学生

定員 先着各20名

申込み 7月1日(水)9時以降に、2次元コードから。

※服装や詳細はウェブサイトをご確認ください。



【第2部】市民ステージの出演団体募集中！

詳細や申込み方法は、市ウェブサイトまたは2次元コードからご確認ください。

問合せ 社会教育課 ☎ 072-972-1688



Grapico info

7月のイベント



いっしょにあそび！  
Grapico★タイム

利用案内

施設の詳細や予約は2次元コードから。



Grapicoの中には、わくわくするあそびがいっぱい。みんな、まってるよ！

A \*ハイハイレース\*

Grapicoで親子一緒にロングハイハイに挑戦！レース前はお楽しみタイムも。ハイハイ時代を満喫しよう！

とき 7月15日(水)

時間 11時30分～正午

B \*たからさがし\*

プレイリーダーといっしょに宝さがしにチャレンジ！

とき 7月4日(土)・18日(土)・23日(木)・30日(木)

時間 ①11時30分～

②15時30分～

C \*おまつりごっこ\*

小さな子どもたちが楽しめる遊びの屋台が登場。あそびにきてね！

とき 7月22日(水)・29日(水)

時間 ①11時30分～正午

②14時30分～16時

※イベントは予約不要・参加無料、どなたでも参加いただけます。ABは開催時間までに、Cは開催時間中にご入場ください(入場の予約および入場料は必要です)。

GrapicoのInstagramでは、利用案内などを発信しています！ぜひ、こちらもフォローしてください。



wakka 開館時間：9時～18時 / 休館日：年末年始 / ☎ 072-970-5301

Grapico 営業時間：10時～17時 / 休館日：第2・4火曜日(祝日の場合は翌平日) / ☎ 072-970-5325

手話ひとくちメモ

会話を楽しもう!



動画で分かりやすく、日常の会話を紹介します。今月のテーマは『職業を聞く』です。(他にもさまざまな表現を取り上げています。)

※次回もお楽しみに!



◀◀ 2次元コードを読み取り、YouTubeの字幕をオフにご覧ください。

①手話通訳者・要約筆記者の派遣

▶**利用** 学校関係・病院などに派遣しています。また、市役所内でも手話通訳者・要約筆記者を利用できます。

②ヘルプマーク・ヘルプカード・ヘルプシールを配布中です

外見からはわかりにくい、内部障害をお持ちの方や妊娠初期の方など、配慮を必要とする方が身に着けておられます。見かけられたら、配慮をお願いします。



配布は、障害福祉課、国分出張所、堅上出張所で行っています。

●①②共通 申・問 障害福祉課 ☎ 072-972-1508 FAX 072-972-2200

点字版・音訳版「広報かしわら」

点字と声による「広報かしわら」を発行しています。ご希望の方は、社会福祉協議会(☎ 072-972-6760)へご連絡ください。

防災行政無線電話応答サービス

☎ 072-971-4956(至急コール)

放送終了後から24時間以内の防災行政無線の放送内容を聞き直すことができます。 ※通話料がかかります。

School Letter vol.16 学校園からこどもたちの活動をご紹介します!  
問 指導課 ☎ 072-972-1698

先輩へのあこがれがやる気を生み出す(堅下北中学校)

迫力のある群読に、三部合唱が美しい伝統の「マイバラード」、そして、一糸乱れぬ集団行動…新入生に中学生とはどうあるべきかを示す機会として、例年実施の「新入生歓迎会」が4月下旬に行われました。堅下北中学校では、その他にも「職業体験報告会」「修学旅行報告会」「ソーラン引継ぎ隊」「終学活公開」、生徒議会における縦割りの活動など、先輩から後輩へと学びをつなぐ、学年を超えた学習の機会を積極的に取り入れています。

先輩のかっこいい姿にあこがれを抱き、それを超えようと全力を尽くす中で、学年が団結し集団として成長していく。そんな伝統が今年も続いています。

消費生活ワンポイント講座

ネット通販で買ったサプリや化粧品などの商品はクーリング・オフできません!

事例① 1回きりだと思って買ったサプリなのに2回目の商品が届いた。定期購入になってしまった。クーリング・オフしたいと事業者者に電話したけど、クーリング・オフはできないと解約してくれなかった。

事例② いつでも解約可能と書いていたから買ったのに、解約の電話をしたら4回購入をする契約になっていて解約できなかった。

こんなことに気を付けて! ネット通販にはクーリング・オフはありません。テレビショッピング・ラジオ通販、新聞広告なども同じです。広告に

載っている情報をきちんと読んで、「OKです」ということで購入しているため、広告をきちんと見ていなかったことが原因の解約は基本的にできません。スマホでの買い物はとも簡単ですが、解約するには労力がかかります。またサプリが体質に合わなかったと言われる方もおり、サプリの購入には、かかりつけ医に相談する方がよい場合もあります。購入する場合は、申し込みの確認画面、解約の条件、事業者の情報など、すみずみまで目を通し、また注文確認画面もよく確認しましょう。

悪質事業者と呼ばれる事業者もあります。いつでも解約可能な商品を申し込んだのに、いつの間にか4回購入になっていた。商品を購入しようとしてタップしたあとに

「今なら特別クーポン」などと表示がでて4回購入が必須の契約にすり替えられているというもの。また、いつでも解約できると記載はしているが、解約の電話がつかない、自動音声で解約しにくいということもあります。

アドバイス

ネット通販は全世代で一番多い相談です。さらに定期購入は70代、80代の方からの相談も多く寄せられています。偽広告のトラブル相談も多数あります。Aで広告は簡単に魅力的に作れます。惑わされず心配や疑問は早めに消費生活センターへ。

問 柏原市消費生活センター ☎ 072-972-1554 水曜を除く平日の10時30分～16時(要予約)

- 市政情報
- ピックアップ
- 暮らし情報
- お知らせ
- 催し
- 募集
- 求人
- 教室
- スポーツ
- 相談
- 歴史資料館・図書館・体育館
- けんこうガイド
- 市立柏原病院
- 子育てプラス
- 暮らしサプリ
- まごの話題



史上初！U・23男子ソフトボール  
ワールドカップで日本代表チーム優勝！

コロンビアで開催されたU-23男子ソフトボールワールドカップで、本市在住の中村健二監督率いる大学生と社会人チームから選抜された日本代表チームが、決勝戦で前回大会優勝国のオーストラリアを4-2で制し、日本勢として初めて世界一に輝きました。中村監督は「とにかく一人でも多く塁に出て、何が何でも点を取りに行くことをチーム全体で意識するように指導した。選手一人ひとりに考えさせ練習に臨んだのが成果に繋がった」と話しました。



柏原まつり実行委員会から作品寄贈  
テーマは「柏原は行くよ！どこまでも！」

ボクサー ジュンタロウさんの作品が、柏原まつり実行委員会から寄贈されました。この作品は、「大阪プロレス柏原まつり大会」のイベント中に製作されました。BOXER JUN TAROさんは「柏原市に来て感じたことやイベントの体験をまとめ、全ての人、モノが力強く前に進む様子を表現した」、柏原まつり実行委員会代表の山城元治さんは「この作品を見た全ての方に笑顔になってほしい」と話しました。wakkaにて展示されます。ぜひご覧ください。



新しい交流の輪を広げよう！市民交  
流センターへビリヤード台を寄贈

平野の株式会社エコー化成の吉村貴大さんから、市民交流センター wakka の開館に合わせ、ビリヤード台を寄贈していただきました。5月29日に感謝状の贈呈式が行われ、市長は「素晴らしい寄贈に感謝します。市民の新たな交流の場として、皆さんに長く愛されるように大切に活用させていただきます。」と感謝を述べました。

ビリヤード台は2階のコミュニティスペースに設置していますので、ぜひご利用ください。



ヴィナリ国際ワインコンクール2026  
でカタシモワイナリーが2部門で金賞！

フランスで開催された「ヴィナリ国際ワインコンクール2026」で「ジャパニーズブランデー<sup>ぶどうか</sup>葡萄華<sup>れい</sup>玲52度」と「合名山南西畑<sup>ごうめいやまなんせいばたけ</sup> 堅下本葡萄<sup>かたしもほんぶどう</sup>2025」が、ブランデー部門と白ワイン部門で金賞を受賞しました。カタシモワイナリーの高井利洋社長は「柏原を全面に出した品になっている。今回の受賞を通して柏原の認知度が、さらに世界中へ広まったらうれしい。日本でしか味わえないので、多くの方々に手に取ってもらい楽しんでいただきたい」と話しました。

- 市政情報
- ピックアップ
- 暮らし情報
- お知らせ
- 催し
- 募集
- 教室
- スポーツ
- 相談
- 歴史資料館・図書館・体育館
- 市立柏原病院
- 子育てプラス
- くらしサプリ
- まごの話題

SNS やウェブでも市の情報を発信中！



子育て応援  
リンク集。





マチイロ  
マチを好きになるアプリ

広報誌が届く・  
読めるアプリ。





柏原市の魅力が  
いっぱい。





市政・イベント  
など旬の情報。



発行 柏原市 編集 秘書広報課  
〒582-8555 大阪府柏原市安堂町 1-55  
☎072-972-1501 (代表)  
<https://www.city.kashiwara.lg.jp/>  
✉info@city.kashiwara.lg.jp

市ウェブサイト 

※本誌に掲載する2次元コードは、アクセス解析のためにCookieを使用しているのがあります(匿名で収集、個人を特定するものではありません)。Cookieを無効にすることで、収集を拒否することができます。



柏原市立高井田文化教室  
「柏陽庵 (はくようあん)」へ木製ベンチを寄贈

5月17日、茶道を中心とした伝統文化の普及や交流を行っている柏陽会より、柏陽庵にて使用する木製ベンチ3台が寄贈されたことを受け、富宅市長が感謝状を贈呈しました。当日は、柏陽会が定期的に行っている茶会が柏陽庵で開かれ、さっそく庭園に設置されたベンチを利用する参加者が多数おられました。柏陽会を主催する乾宗恵さんは「お茶会だけでなく、柏陽庵を利用するさまざまな人や団体に活用してほしい」と話していました。

なお、画像を送信する際は、容量にご注意ください(300KB以上)。

問合せ 秘書広報課 ☎072-972-1500



**対象** 市内在住で、申込み時点において生後12カ月以内の赤ちゃん(掲載は1回のみ)  
※応募方法などはウェブサイトをご覧ください。

 <p><b>塚本 奏翔ちゃん</b> ツカモト カナト</p> <p>いっぱい お出かけしようね♥</p>	 <p><b>植田 舜灯ちゃん</b> ウエダ シュン</p> <p>お姉ちゃんと仲良く一緒に 成長しようね!</p>	 <p><b>富山 朝陽ちゃん</b> トミヤマ アサヒ</p> <p>まいにちしあわせだよ! すくすく育ってね</p>	 <p><b>平野 蒼人ちゃん</b> ヒラノ アヲト</p> <p>蒼葉のようにすくすくと 成長してね♥</p>
 <p><b>小田 渚斗ちゃん</b> オダ ナギト</p> <p>癒しの笑顔! これからも たくさん見せてね!</p>	 <p><b>上田 陽翔ちゃん</b> ウエタ ヒョウト</p> <p>ひなの笑顔に癒されるよ♥ 愛してる♥</p>	 <p><b>五十嵐 迅ちゃん</b> イガラ シン</p> <p>毎日癒しをありがとう♥ だいすきだよー!♥</p>	 <p><b>井上 葵翔ちゃん</b> イノウエ アヲト</p> <p>これからもたくさん笑って 大きくなってね♥</p>

## 広告欄

広告掲載のお申込み・お問合せは、株式会社ウィット ☎072・668・3275 まで。  
※広告および広告の内容に関する一切の責任は広告主に帰属します。また、これらの事業者および内容について市が推奨などをするものではありません。

