Kashiwara

広報かしわら (No.885)

2026
令和8年
12



特　集　**柏原市消費生活センター**

困ったら一人で悩まずに相談してね！

▶ 年末年始情報

▶ （仮称）柏原スマートIC事業化決定

柏原市公式 LINE
友だち募集中

JAPAN HERITAGE
日本遺産

特集

柏原市消費生活センター

困ったら一人で悩まずに相談してね！



市役所内に「柏原市消費生活センター」があるのをご存じですか？商品やサービスの契約トラブルなどでお困りの際は、国家資格「消費生活相談員資格」を取得した相談員が、親身にサポートします。相談は無料で、秘密も厳守しますので、お気軽にご相談ください。

どんな相談ができるの？
たとえばこんな相談



1回だけお試しのつもりで買ったのに、勝手に2回目が送られてきた！



トイレ詰まりの修理を頼んだら広告の表示価格より高額だった！



ネットで注文した商品が届かない！



警察を名乗る人から電話があり、身分証明書の写真を送ってしまった！

「自分は大丈夫」の油断が危険！巧妙な手口に警戒を！

「まさか自分が……」その油断が一番の落とし穴です！「怪しい話には乗らないから平気」「自分だけはだまされない」。そう思っていませんか？近年の悪質商法や詐欺は、SNSの普及や手口の巧妙化により、誰の身に起きてもおかしくないほど身近な脅威となっています。

今回は、柏原市消費生活センターに寄せられた相談の中から、特に多い「2大トラブル事例」や楽しく学べる「消費者トラブルQ&A」をまとめました。ご自身だけでなく、ご家族や身近な人を守るためにも、ぜひ最後までチェックしてみてください。

事例

柏原市で相談が多い２大トラブル①

「定期購入トラブル」

～ お試しのつもりが、定期購入の罠（わな）に！？ ～

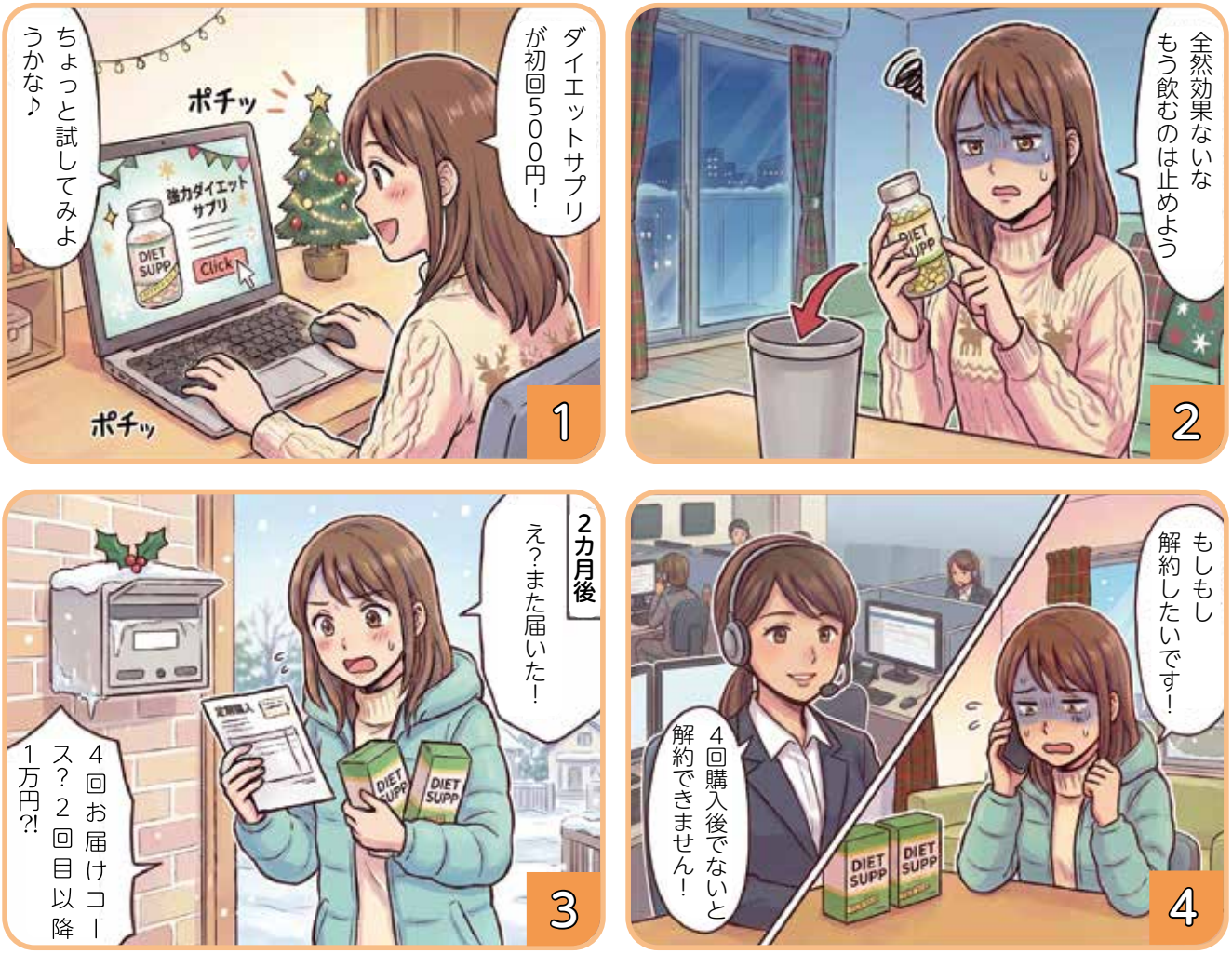

「テレビで俳優の○○が紹介！」「顧客満足度ナンバーワン！」ウェブサイトや SNS でよく見かける広告ですが、そうした広告につられて、「お試し」「1 回だけ」のつもりで申し込んだら、実際には、複数回の商品購入が条件と小さな文字で記載されていて、定期購入契約になっていたというトラブルが後を絶ちません。

また、広告には「いつでも解約できます」と書いてあるのに、いざ解約しようとすると、「電話がつながらない」「実際には解約に細かい条件があった」「追加支払いを求められた」といったトラブルも発生しています。

チェックポイント＆アドバイス

- ☑ ウェブサイトや SNS などの広告リンクからの商品購入は特に注意しましょう！
- ☑ **申込みの最終確認画面は隅々まで読み、**スクリーンショットを撮っておきましょう。
- ☑ ネット通販は、訪問販売や電話勧誘販売のような不意打ち的な勧誘によって契約するものではないため、無条件で契約を解除できる**クーリング・オフ制度はありません。**
- ☑ **トラブルが生じた場合には、すぐに柏原市消費生活センターに相談しましょう。**

柏原市で相談が多い２大トラブル②

事例 「駆け付けサービストラブル」

～「安く直せる」はずが、高額請求に！？～



「トイレが詰まった」「鍵をなくして家に入れない」「蜂の巣を駆除してほしい」……。突然のピンチにインターネット検索やポストに入っていたチラシで見つけた業者に、慌てて連絡する方も多いのでは。しかし解決を急ぐあまり、業者からの高額な請求に応じてしまうことも。ただし、後から「おかしい」と気付いても、一度お金を支払ってしまうと取り戻すことはとても難しいです。地域に実店舗のある信頼できる業者を選んだり、賃貸住宅の方は大家さんや管理会社にまずは相談してください。

チェックポイント&アドバイス

- ☑ 日頃から、**信頼できる業者を探す**など情報収集をしておきましょう。
- ☑ インターネットやチラシの広告の表示価格や電話で説明された料金をうのみにしないようにしましょう。
- ☑ サービス内容や料金に納得できない場合には、業者に「今修理しなければならない」などと契約を急がされても、きっぱりと断り、**その場で料金を支払わない**ようにしましょう。
- ☑ **トラブルが生じた場合には、すぐに柏原市消費生活センターに相談しましょう。**

消費者トラブル Q&A

よくある相談事例をQ&A形式でピックアップ！クイズ感覚で楽しく学んで、賢い消費者を目指しましょう！

Q1 お店で服を買ったけど、サイズがあわない！レシートがあれば7日以内なら返品交換してもらえる？



原則できません。通信販売や店舗購入にクーリング・オフはありません（サービスとして返品交換してもらえる場合はあります）。

Q2 未成年者が保護者に内緒で10万円のマウンテンバイクを買った。未成年者なので解約できる？



解約できます。ただし、少額（お小遣いの範囲内）だったり、保護者の同意書を偽造していた場合などは解約できないこともあります。

Q3 サブスクはアプリを削除（アンインストール）すれば解約になる？



アプリを削除しただけでは解約にはなりません。OSの設定画面や公式サイトのマイページなどから解約手続きが必要です。

Q4 クレジットカードを不正利用された場合、本人に過失がなければ必ず返金される？



多くのカード会社では「届出日から60日前まで」の利用分しか補償されません。利用明細は必ず確認するようにしましょう。

Q5 訪問してきた業者に屋根の修理が必要だと言われ、高額な工事の契約をした。クーリング・オフできる？



訪問販売は契約書面をもらってから8日以内であればクーリング・オフが可能です。契約書面は必ずもらいましょう。

相談員からのメッセージ

消費生活センターは市役所の中にあります。市民サービスですので、市民の方なら無料で利用することができます。

「スマホを見ていたら……」「家にいたら業者が来て……」「賃貸住宅で困っている……」など毎日さまざまなご相談があります。基本的には助言や情報提供をして、ご自身で交渉していただくことになりますが、確認が必要な時や既にお店とトラブルになっている場合は、こちらからお店へ連絡して内容の確認をすることもあります。

消費生活センターでは、専門資格を持つ相談員が状況を確認し、解決に向けてお手伝いをさせていただきます。契約前の疑問、また「こんなことを聞いていいのかな？」と思うことでも、お気軽にご相談ください。



相談員　小山

まずはお電話ください ※原則予約制

柏原市消費生活センター

※電話相談可能　※相談無料・秘密厳守

☎ 072-972-1554

（水曜日を除く平日の10時30分～16時）

※曜日により担当する相談員が異なります。

主な市内施設の休館日・市内循環バスの運休日

年末は 12 月 28 日㈪まで、年始は令和 9 年 1 月 4 日㈪から通常どおりです。

施設名		12月			1月		
		29㈫	30㈬	31㈭	1㈮	2㈯	3㈰
教育・文化・福祉施設	市役所（本庁・出張所）	×	×	×	×	×	×
	公民館（堅下分館・国分分館）	×	×	×	×	×	×
	男女共同参画センター（フローラルセンター）	×	×	×	×	×	×
	市民交流センター wakka	×	×	×	×	×	×
	図書館（国分図書館・全ての臨時窓口）	×	×	×	×	×	×
	歴史資料館	×	×	×	×	×	×
	スマイルランド（竜田古道の里山公園）	×	×	×	×	×	×
	玉手山公園　ふれあいパーク	×	×	×	×	×	×
	サンヒルスポーツセンター	×	×	×	×	×	×
	柏原オーエンスアリーナ・第二アリーナ（※）	×	×	×	×	×	×
	堅下・片山庭球場（※）	×	×	×	×	×	×
	東山・円明運動広場	×	×	×	×	×	×
	片山青少年運動広場	×	×	×	×	×	×
	堅下北スポーツ広場（※）	×	×	×	×	×	×
	自立支援センターはばたき	×	×	×	×	×	×
子育て支援施設	柏原つどいの広場「ほっとステーション」	×	×	×	×	×	×
	玉手つどいの広場「たまてばこ」	×	×	×	×	×	×
	親子広場「ドレミファごんちゃん」	×	×	×	×	×	×
	子育て支援センター「スキップKIDS」	×	×	×	×	×	×
	子育て支援センター「ハーモニー」	×	×	×	×	×	×
他	市内循環バス「きらめき号」	×	×	×	×	×	×
	柏原水道センター・玉手浄水場	×	×	×	×	×	×

※柏原オーエンスアリーナ、柏原オーエンス第二アリーナ、堅下庭球場、片山庭球場、堅下北スポーツ広場は、館内整理および場内整備のため 12 月 28 日㈪はお休みします。

年末のごみ収集最終日と年始の開始日

問合せ　環境対策課 ☎ 072-972-1534

▶**年末の収集日**…12 月 29 日㈫まで通常どおり　▶**年始の収集日**…令和 9 年 1 月 4 日㈪から通常どおり

収集地区	可燃ごみ	不燃ごみ	資源ごみ
玉手町、円明町、清州、堂島町、河原町、法善寺 1・2 丁目、平野、太平寺	12 月 28 日㈪ 1 月 4 日㈪	12 月 9 日㈬ 1 月 13 日㈬	12 月 16 日㈬ 1 月 20 日㈬
大正、古町、旭ケ丘 1・4 丁目、国分本町 1・3 ～ 6 丁目、国分市場、田辺	12 月 28 日㈪ 1 月 4 日㈪	12 月 16 日㈬ 1 月 20 日㈬	12 月 9 日㈬ 1 月 13 日㈬
本郷、今町、旭ケ丘 2･3 丁目、国分本町 2･7 丁目、国分東条町	12 月 29 日㈫ 1 月 5 日㈫	12 月 2 日㈬ 1 月 6 日㈬	12 月 23 日㈬ 1 月 27 日㈬
上市、法善寺 3･4 丁目、山ノ井町、大県、青谷、峠、雁多尾畑、本堂、石川町、片山町、国分西	12 月 29 日㈫ 1 月 5 日㈫	12 月 23 日㈬ 1 月 27 日㈬	12 月 2 日㈬ 1 月 6 日㈬
高井田	12 月 28 日㈪ 1 月 4 日㈪	12 月 2 日㈬ 1 月 6 日㈬	12 月 9 日㈬ 1 月 13 日㈬
安堂町	12 月 29 日㈫ 1 月 5 日㈫	12 月 16 日㈬ 1 月 20 日㈬	12 月 23 日㈬ 1 月 27 日㈬

2026.12 ››› 2027.01

年末年始情報



市立柏原病院の診療

問合せ　市立柏原病院 ☎ 072-972-0885

※診療費は休日加算料金になります。また、以下の診療予定以外は、従来どおりの救急体制をとっています。
令和９年１月４日㈰から通常診療です。

診療科・診療時間		12月			1月		
		29日㈫	30日㈬	31日㈭	1日㈮	2日㈯	3日㈰
内科	９時～16時（受付：15時30分まで※急患は随時受付）	○	○	○	○	○	○
外科		○	○	○	○	○	○
小児科	９時～正午（受付：11時30分まで）	×	×	×	×	○	×
	【初期救急】20時～翌朝８時	×	×	×	×	×	×

民間医療機関の急患診療・薬局・歯科医院

とき ９時～正午　**費用** 休日加算料金　**問合せ** 各医療機関へ直接
※輪番制のため、開設日以外や時間外・診療科目以外の診察はできません。
※固定電話以外からかける場合は、市外局番（072）をつけてください。



▼診療所・調剤薬局

開設日	医療機関名など	診療科目	医療機関名など	診療科目
12月29日㈫	藤江クリニック（清州2-1-40）☎971-5685 さくら薬局	脳神経外・神経内・外・麻酔・放射線・リハビリテーション	にしむら小児科（国分本町3-9-3）☎978-6597 キタバ薬局 国分本町店	小児・アレルギー
12月30日㈬	西出クリニック（大県1-4-1）☎972-3120 グレープ薬局	内・整形外・リハビリテーション	やまもとクリニック（平野1-11-8）☎970-3322 グリーン薬局 法善寺店	小児
12月31日㈭	西出クリニック（大県1-4-1）☎972-3120 グレープ薬局	内・整形外・リハビリテーション	にしむら小児科（国分本町3-9-3）☎978-6597 キタバ薬局 国分本町店	小児・アレルギー
1月1日㈮	藤江クリニック（清州2-1-40）☎971-5685 さくら薬局	脳神経外・神経内・外・麻酔・放射線・リハビリテーション	ほりもと内科消化器クリニック（国分西1-4-49）☎976-6060 ぺんぎん薬局	内・消化器
1月2日㈯	とのむらクリニック（大正3-2-31）☎971-5515 アカカベ薬局 柏原大正店	内・循環器・糖尿病内科	ほりもと内科消化器クリニック（国分西1-4-49）☎976-6060 ぺんぎん薬局	内・消化器
1月3日㈰	とのむらクリニック（大正3-2-31）☎971-5515 アカカベ薬局 柏原大正店	内・循環器・糖尿病内科	にしむら小児科（国分本町3-9-3）☎978-6597 キタバ薬局 国分本町店	小児・アレルギー

▼歯科医院

開設日		医療機関名など		
12月	29日㈫	畑中歯科医院	清州 2-1-43	☎ 973-2675
	30日㈬	山野歯科	法善寺 4-9-18	☎ 972-2788
	31日㈭	とうだい歯科クリニック	玉手町 21-22	☎ 975-1111

開設日		医療機関名など		
1月	1日㈮	細見歯科医院	大県 1-7-4	☎ 972-1039
	2日㈯	福井歯科医院	法善寺 3-7-35	☎ 971-5284
	3日㈰	岡本歯科医院	清州 2-3-34	☎ 972-0106

⚠ 住民票など証明書コンビニ交付サービスの停止

マイナンバーカードをお持ちの方が利用できる住民票など証明書コンビニ交付サービスは、12月29日㈫～令和９年１月３日㈰まで、メンテナンスのためサービスを停止します。

問合せ　市民課 ☎ 072-929-8138・8152

おしごとマルシェ in クリスマス

障害のある人たちが就労に向けて訓練を受けている、柏原市内の障害者就労施設による物品販売会を開催します。売り上げは工賃向上につながります。お菓子や雑貨など、クリスマスプレゼントにぜひお買い求めください。※売り切れ次第終了

参加事業所▶風の森、スワンかしわら、たんぽぽ、ぽかぽか R、夢工房くるみ、わくわく、Malama

と　き▶12 月 23 日㈷正午～ 13 時

ところ▶市役所 1 階北側 フリースペース



問合せ▶障害福祉課 ☎ 072-972-1508 FAX 072-972-2200

叙勲・褒章・表彰・感謝状

危険業務従事者叙勲　**瑞宝単光章**　堤 清さん　松倉 延次さん

秋の褒章　**黄綬褒章**　有馬 弘一さん

保護司会

全国保護司連盟理事長表彰　松村 和英さん

近畿地方更生保護委員会委員長表彰　松井 孝至さん

近畿地方保護司連盟会長表彰　松谷 泰明さん　正野 憲一郎さん

大阪保護観察所長表彰（永年従事）　近藤 隆さん

大阪府保護司会連合会会長表彰　島野 友子さん　山角 清治さん

更生保護女性会

近畿更生保護女性連盟会長表彰　寺田 信子さん

大阪保護観察所長感謝状　藤森 秀子さん　益池 美智子さん

大阪更生保護女性連盟会長表彰

山口 由華さん　山中 行子さん　門谷 優子さん

りぼん里親同窓会 in 柏原



保護動物の里親や地域の皆さんとの交流を通じて、動物の命を大切にする意識を高めることを目的に開催します。バザーやキッチンカーも出店予定です。ぜひご参加ください。

とき▶ 12 月 13 日㈯ 10 時～ 15 時（雨天順延 12 月 20 日㈯）

ところ▶市役所前大和川河川敷緑地公園

費用▶入場：一般の方は無料、里親の方の参加費は 800 円

問合せ▶りぼん里親同窓会実行委員会 ☎ 090-6718-2672

Kashiwara 広報かしわら（No.885）

12 月号もくじ

特集　柏原市消費生活センター 2
年末年始情報 6
柏原ニュース＆トピックス 8
柏原市政情報 Pick Up 10
暮らしの情報 16
　お知らせ 16
　催し 21
　募集・求人 23
　教室・講座 24
　スポーツ 27
　相談 28
　12 月の相談 29
歴史資料館 30
図書館＆体育館 31
けんこうガイド 32
市立柏原病院・藤井寺保健所だより 33
子育てプラス 34
市民交流センター wakka 36
くらしに役立つくらしサプリ 37
まちの話題 38

今月の表紙

消防士さんのお仕事を体験！

柏原市民総合フェスティバルの体験ブースで、防火衣（ぼうかい）を着て放水活動中！水圧がかかって重たくなったホースを握って、消火活動だ！空気が乾燥する季節のため、20 ページの記事を参考にして、火災予防を心がけましょう。

市民の動き　10 月末（前月比）

人口　65,646 人（-45）

男　31,505 人（-20）

女　34,141 人（-25）

世帯数　33,083 世帯（+1）

Christmas MARKET チャレンジショップ

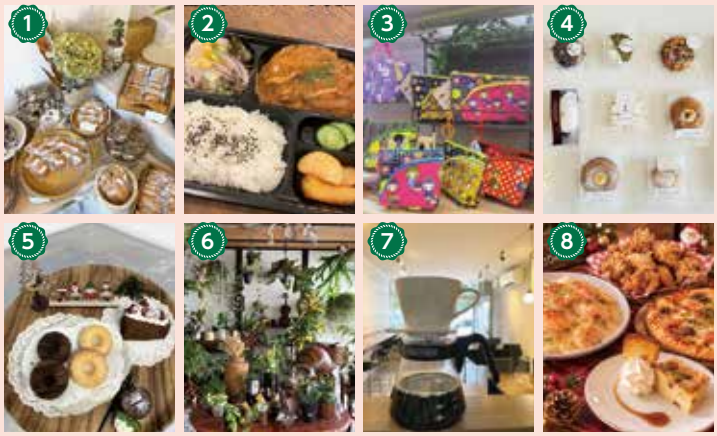

柏原市内の創業者（創業予定者または創業５年未満の方）を対象に、「Christmas MARKET」をチャレンジショップとして開催します。ぜひお越しください。

とき▶12月18日㈮ 10時～15時

ところ▶市役所１階北側フリースペース

出展者▶① Pâtisserie aoyama（焼菓子）② cafe&restaurant りあん（お弁当）③ handmade Shop harupina（ハンドメイド雑貨）④ hummingbird（米粉焼菓子）⑤生米シフォンケーキとロールケーキの店 POCCO（お米シフォンケーキ）⑥ Hanaikada（観葉植物）⑦ボナーカフェ（ハンドドリップコーヒー、ドーナツ）⑧ EDEN DINER（お弁当）

問合せ▶産業振興課 商工労働係 ☎ 072-972-1554・柏原市商工会 ☎ 072-972-0881

空き店舗×新規出店

市の補助金制度を活用し、空き店舗や空き家で新たに出店された素敵なお店をご紹介します。



贈るひとにも、贈られるひとにも、笑顔を。

私たちは、国分の洋菓子店です。約20年の経験を積み、菓子工房オークウッドの横田秀夫氏から素材の生かし方や味わいづくりを学びました。

また、洋菓子コンテストにも挑戦し、2011年、2013年に優勝という経験を通じて、培った技術を活かし、一つひとつのお菓子に丁寧に向き合うことを大切にしています。

目指しているのは、ただ美味しいお菓子をつくることだけではありません。お菓子を口にした瞬間の喜びや、大切な人と過ごす時間、贈る人と贈られる人の心をつなぐ、そんな幸せをお届けすることです。



―これから創業を考えている方へ―

不安は尽きずあります。家族・スタッフ・業者様すべての人を信じ進んでください。

Pâtisserie aoyama
ところ 国分西2-7-30
営業時間 10時～18時30分
定休日 日曜日・月曜日（不定休）

市内施設のご案内

※固定電話以外からかける場合は、市外局番（072）をつけてください。

市役所	☎ 972-1501	自立支援センター	☎ 971-2035
国分合同会館	☎ 978-6001	ピアセンターかしわら	☎ 971-2039
堅下合同会館	☎ 971-6800	柏原警察署	☎ 970-1234
堅上合同会館	☎ 979-0572	国分図書館	☎ 975-1212
市立柏原病院	☎ 972-0885	歴史資料館	☎ 976-3430
市民交流センター	☎ 970-5301	玉手山公園	☎ 978-5150
社会福祉協議会	☎ 972-6786	地域福祉センター	☎ 972-5557
地域就労支援センター	☎ 972-5573	男女共同参画センター	☎ 972-0072

救急の連絡先

（119番以外のダイヤル回線・IP電話）

救急安心センターおおさか
（救急車を呼ぶか迷うとき）【24時間365日】☎ 06-6582-7119（＃7119）

大阪府小児救急電話相談（子どもの急病時、病院に行くか迷うとき）【19時～翌8時】☎ 06-6765-3650（＃8000）

大阪府救急医療情報センター
（症状に応じた救急病院の照会）
【24時間365日】☎ 06-6693-1199

※市役所本館・別館、国分出張所、堅上出張所の開庁時間は、9時から16時30分までです。

お知らせ

大阪府内初！（仮称）柏原スマートインターチェンジ事業化決定
産業振興、防災体制強化にも期待

柏原市はこれまで、円滑な交通の確保、救急活動や防災体制の強化などの観点から、スマートインターチェンジの設置を国に要望してきました。令和6年9月には、国土交通省の「スマートインターチェンジの準備段階調査箇所」に採択され、この度、大阪府内で初めてとなる「（仮称）柏原スマートIC」の事業化が正式に決定しました。



11月13日には、市民交流センターwakkaで国土交通大臣発行の「連結許可書」の伝達式が行われ、大阪国道事務所の瀬戸下所長から冨宅市長へ許可書が手渡されました（写真左下）。

（仮称）柏原スマートICの設置予定地は、西名阪自動車道の藤井寺IC～柏原IC間です。この周辺には柏原・羽曳野中小企業団地をはじめ多くの工業団地が立地しており、完成すると奈良方面への所要時間短縮により、産業振興にも期待できます。

また、柏原市内の国道25号や国道165号で発生している慢性的な渋滞を緩和する可能性もあり、地域住民が奈良方面に向かう利便性の向上や防災機能の強化も見込まれます。

問合せ　都市政策課 ☎072-972-1597

スマートインターチェンジとは？

高速道路の本線やサービスエリア等から乗り降りができるように設置されるインターチェンジで、通行可能な車両を、ETCを搭載した車両に限定しています。ETC専用のため、料金徴収施設を集約する必要がなく、コンパクトな整備が可能で、料金徴収にかかる人件費も節約可能です。



募集

「社会資本総合整備計画の事後評価書（案）」に対する意見募集

令和3年度から7年度の社会資本総合整備計画の計画期間が終了し、事後評価書（案）をまとめました。皆さんの意見を募集します。

▶**意見を募集する案**　社会資本総合整備計画事後評価書（案）「かしわら清流再生プロジェクト～あゆの帰って来たまち柏原～（その3）」「かしわら安全・安心な下水道整備計画（その2）（防災・安全）」

▶**閲覧場所**　市ウェブサイト、下水工務課（別館1階）

▶**募集期間**　12月1日㈫～22日㈫

▶**募集対象**　市内在住・在勤・在学の方、または市内に事務所・事業所を有する個人・法人など

▶**提出方法**　下水工務課へ持参、郵送、FAX、メールのいずれかの方法で提出。応募様式は、閲覧場所の備え付けの様式を使用するか、市ウェブサイトからダウンロードしてください。※匿名または電話によるご意見は受け付けできません。

▶**問合せ**　下水工務課 ☎072-972-1647
〒582-8555 柏原市安堂町1-55
✉gesui-koumu@city.kashiwara.lg.jp

募集

耐震改修促進計画の改定におけるパブリックコメント

柏原市の建物の耐震化に関する対策を総合的かつ計画的に推進するために策定した「耐震改修促進計画」の改定に当たり、皆さんの意見を募集します。



▶**閲覧場所**　市ウェブサイト、情報公開室

▶**募集期間**　12月1日㈫～31日㈬

▶**提出方法**　上の期間内に、都市開発課へメール、郵送、FAX（持参の場合は12月28日16時30分まで）のいずれかで提出。

※内容や詳細は、市ウェブサイトをご覧ください。

▶**問合せ**　都市開発課 ☎072-972-1593
〒582-8555 安堂町1-55
✉toshikaihatsu@city.kashiwara.lg.jp

催し 【第４弾】抽選で注染が当たる！ LINE 友だち登録キャンペーン

市政・イベント情報の受信や災害時の情報収集などに役立つ、市公式 LINE の登録はお済みですか。今回、「12 月 14 日㈰９時までに市公式 LINE の友だち登録をしている方で、かつキャンペーン応募手続きをした方」を対象に、抽選で 10 名に市オリジナルデザインの注染手拭い（非売品／写真左）をプレゼントします。友だち登録とご応募をお待ちしています！



応募期間　12 月 14 日㈰９時～ 21 日㈰ 23 時 59 分
応募手順　①右下の２次元コードから市公式 LINE を友だち登録する。② 12 月 14 日㈰９時に、友だち全員に LINE でキャンペーンの応募フォーム URL が届く。③応募期間内に応募フォームに必要事項を入力、送信して応募完了です。
当選発表　当選者の発表は、賞品の発送（12 月下旬～翌年１月初旬予定）をもって代えさせていただきます。
問合せ　秘書広報課 ☎ 072-972-1500

募集 「市立柏原病院の今後のあり方に関する市民アンケート調査」実施



市立柏原病院は、昭和 31 年の開設以来、地域の中核病院として住民の医療ニーズに対応したサービスを提供してきました。しかし、人口減少や少子高齢化の進展により、市立柏原病院をはじめとする公立病院の地域医療において担うべき役割も大きく変わっています。

この度、市立柏原病院の地域医療において担うべき役割や機能、持続可能な病院運営のあり方について、「市立柏原病院あり方検討委員会」から答申が出されました。この答申を踏まえ、市立柏原病院の今後について検討するため、市民アンケート調査を実施しますので、回答にご協力をお願いします。

回答方法　12 月 10 日㈭までに２次元コードから。
問合せ　健康づくり課 ☎ 072-920-7381

催し 樹木医と学ぶ！間伐体験講座（子ども向け／大人向けの２回開催）
- 子どもから大人まで、みんなが森づくりの主役！ -



一見、緑豊かに見える森も、手入れが行き届かなくなると木々が密集し、地面まで光が届かなくなります。光を浴びられない木々はひょろひょろと細く育ち、森全体の元気がなくなってしまいます。

そこで、木の健康を守る「樹木医」の解説を聞きながら、森のドクターになった気分で観察し、実際にノコギリを使って木を伐採してみましょう。スタッフが道具の使い方や安全な伐採方法をサポートするため、お子さんや高齢の方もご安心ください。

▶初級講座（初心者、ファミリー向け）
とき　１月 23 日㈮９時 30 分～正午（予備日１月 24 日㈯）
内容　木の診断、森を診る目をつくり、密集した雑木を間引くなど
対象　小学生以上で簡単な細い木を伐ってみたい方（小学生は保護者同伴必須）
★ドングリストラップをプレゼント！雨天時は、市役所内で間伐材を使った工作イベントを実施予定。
申込み期限　１月 15 日㈮まで

▶上級講座（大人向け）
とき　２月 27 日㈮９時 30 分～正午
内容　少し太めの木に挑戦し、間伐による空間づくりを学ぶ
対象　18 歳以上で太い木の伐採に挑戦したい方
申込み期限　２月 19 日㈮まで

●初級・上級講座共通項目
ところ　高尾山創造の森
集合場所　鐸比古鐸比賣神社
講師　広松園有限会社　樹木医　野本 行人さん
服装・持ち物　動きやすい長袖と長ズボン。タオル、飲み物、保護メガネ、滑り止め付ゴム手袋、上級編参加者のみ剪定ばさみ・のこぎり（持っている方）
申込み　保険加入のため、各期限までに住所、氏名、電話番号を２次元コードからご登録ください。
問合せ　産業振興課 ☎ 072-972-1554
✉ nourin@city.kashiwara.lg.jp









財政事情の公表（令和７年度決算から）

わがまちの家計簿

令和７年度決算と令和８年度上半期（４月～９月）の予算執行状況などをお知らせします。詳しくはウェブサイトをご覧ください。

問合せ　財政課 ☎ 072-972-1715

令和7年度の一般会計および特別会計（企業会計除く）の決算状況は、昨年度と異なり財政調整基金の取崩しを行うことなく、実質収支の黒字を維持しました（表1）。

▼歳入

一般会計の歳入総額は、309億1395万円となりました（図1）。

個人市民税・法人市民税の増や、新しい地方経済・生活環境創生交付金の交付の増などにより、前年度に比べて17億575万円、5・8％の増となりました。

▼歳出

一般会計の歳出総額は、306億6578万円となりました（図2）。

公共施設等再編整備事業や市道維持補修事業などの増や、障害者施策関係費、物価高対応子育て応援手当支給事業の増などにより、前年度に比べて15億2082万円、5・2％の増となりました。

（図１）

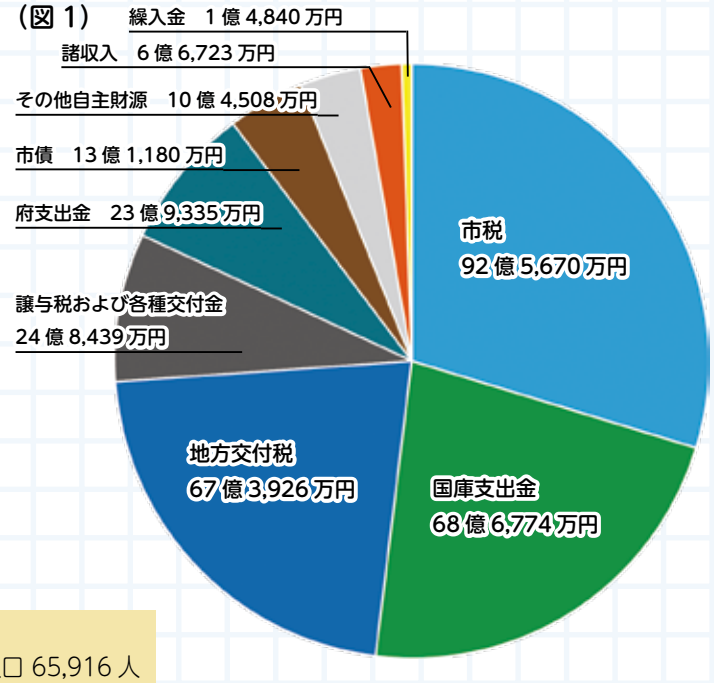

人口 65,916 人

歳入

総額 309億1,395万円

市民１人当たり　46万8,990円

【主な増減・理由】

市税　定額減税の実施に伴う減収要因が解消されたことや賃上げなどによる個人市民税の増、設備投資での生産効率向上などによる法人市民税の増などで６億1,752万円の増

国庫支出金　新しい地方経済・生活環境創生交付金の交付などで８億5,778万円の増

市債　普通建設事業の増加で３億5,011万円の増

繰入金　財政調整基金繰入金及び公共施設等整備基金繰入金の皆減（かいげん）などで９億3,349万円の減

市の財産

市の財産は、貯金に当たる積立金（基金）と市役所の本庁舎、学校、公園などの公有財産、借入金である市債の大きく３つに分かれます。令和７年度末のこれらの財産の状況は、以下のとおりです（表2･3･4）。

積立金（基金）現在高（表２）

基金名	積立金現在高
財政調整基金など	37億6,683万円（市民１人当たり57,146円）
ふるさと基金など	17億8,346万円（市民１人当たり27,057円）

公有財産（表３）　（単位：㎡）

区分		土地	建物
行政財産	公用財産	14,800	15,276
	公共用財産	577,822	154,570
普通財産		52,747	3,723

市債の現在高（表４）

会計名	市債現在高
普通会計	191億180万円（市民１人当たり28万9,790円）

令和７年度　各会計の決算状況（企業会計除く）（表１）

（単位：円）

会計名＼区分		予算額 (A)	収入 (B)	支出 (C)	差引（形式収支）(B)－(C)＝(D)	翌年度に繰越すべき財源 (E)	実質収支 (D)－(E)
一般会計		333 億 6,734 万	309 億 1,395 万	306 億 6,578 万	2 億 4,817 万	1,445 万	2 億 3,371 万
特別会計	国民健康保険（事業勘定）	71 億 5,917 万	68 億 371 万	67 億 8,010 万	2,362 万	0	2,362 万
	国民健康保険（施設勘定堅上診療所）	1,127 万	292 万	292 万	0	0	0
	介護保険	77 億 8,018 万	73 億 1,665 万	71 億 7,670 万	1 億 3,995 万	836 万	1 億 3,159 万
	後期高齢者医療	15 億 1,487 万	15 億 3,595 万	14 億 7,916 万	5,679 万	0	5,679 万

※端数処理により、各項目の差引額が一致しない場合があります。

令和7年度決算から分かること

財政構造の硬直化と厳しい財政運営

財政構造の弾力性を示す経常収支比率（※）は97.8％となりました。

少子高齢化や人口減少などにより歳入の増加が見込めない中、社会保障関係費の増加、老朽化した公共施設の改修や統廃合による施設整備事業に伴う市債の発行額の増加など経常的な経費は増加することから、今後も厳しい財政運営が見込まれます。

（※）毎年度継続して収入される市税などの経常的収入が、毎年度決まって支出される人件費、扶助費のような経常的支出にどれだけ充当されたかを示す指標。数値が低いほど財政に余裕があることを示す。

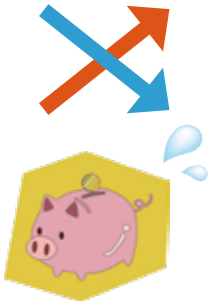

歳出

総額 306 億 6,578 万円

市民１人当たり　46 万 5,225 円

（図 2）

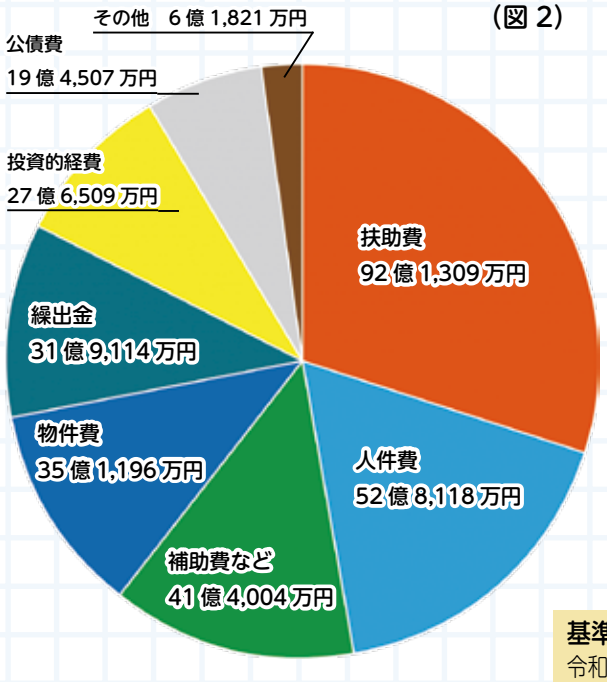

基準日
令和８年３月31日

【主な増減・理由】

扶助費　障害者施策関係費、物価高対応子育て応援手当支給事業などの増により４億 4,551 万円の増

物件費　システム標準化対応経費の増などにより２億 6,323 万円の増

投資的経費　公共施設等再編整備事業や市道維持補修事業などの増により９億 7,913 万円の増

公債費　各種市債の償還終了により１億 5,140 万円の減

令和８年度上半期（４～９月）予算執行状況（企業会計除く）（表５）

（単位：円または％）

会計名＼区分		予算額 (A)	収入 (B)	収入割合 (B)÷(A)	支出 (C)	支出割合 (C)÷(A)	収支差引額 (B)－(C)
一般会計		319 億 3,957 万	152 億 1,639 万	47.6	140 億 1,496 万	43.9	12 億 143 万
特別会計	国民健康保険（事業勘定）	70 億 2,066 万	20 億 5,408 万	29.3	22 億 4,261 万	31.9	▲１億 8,854 万
	介護保険	79 億 7,125 万	39 億 7,486 万	49.9	30 億 5,192 万	38.3	９億 2,294 万
	後期高齢者医療	16 億 3,122 万	5 億 7,688 万	35.4	3 億 7,616 万	23.1	2 億 72 万

※端数処理により、各項目の差引額が一致しない場合があります。

じんけんだより

令和8年(2026年)
12月1日
第97号

編集・発行
柏原市人権協会
事務局
人権推進課内
☎ 072-972-1544

■人権啓発作品■

柏原市人権協会、東大阪人権擁護委員協議会柏原地区および柏原市・柏原市教育委員会では、市内小・中学生を対象に基本的人権を守ることの大切さをテーマに人権啓発作品（作文・詩・ポスター・書道・標語）を募集したところ、多数のご応募がありました。その中から作文の一部を掲載します。

「何気ない一言が……」

玉手小学校6年　山根　理菜

五年生の時、休み時間に友達が別の友達の図工の作品を見て、「なんか『変』だね」と言いました。言われた友達は少しわらっていたけれど、一瞬悲しそうな顔をしました。図工の時間、私に「何色がいいと思う?」と聞いてきたぐらい、一生けん命に作品を作っていました。だから、本当は自分の作品を「変」だと言われて傷ついたんだと思います。でも、自分の仲が良い友達だったからこそ、何も言い返せなかったのだと思います。

その時、私はそれは言ってはいけないことだと分かっていたのに、何も言えませんでした。友達は、自分が相手を傷つけることを言ったということに気付いていない様子でした。私は、おかしいと思ったところがあるなら、「なんか変」とおおまかに言うのではなく、「もっとこうしても良かった」と、くわしくアドバイスしてあげると、だれもいやな気持ちにならなかったと思います。

私は、このような出来事に関係する人権について調べてみました。すると、「人格を尊重される権利」や「安心して生活する権利」という人権があることが分かりました。図工の作品は、がんばって作ったものだから、かんたんに友達の作品を「おかしい」と言うのは、いけないことだと思います。でも、わざと面白い絵をかいたときには、わらってもいいと思うので、そこを区別したいです。日本国憲法第十三条では、すべて国民は「個人として尊重される」と定められています。なので、「自分を大切にされる権利」であるということは「相手も大切にする責任」があるということだと思います。

私は、もう一度同じような場面があったら「『変』じゃなくて、改善点を言ってあげると良かったんじゃない?」と言いたいと思います。でも、言い方がきつくなってしまうと逆に友達もいやな気持ちになると思うので、気を付けたいです。

中には、私が言うのではなく、言われた側の本人が「『変』って言われたのが傷ついたよ。」と伝えた方がいいと考える人もいるかもしれません。しかし、同じ人が同じようなことを言われて言えなかったなら、他の人が言っても大丈夫だと思います。

私は、学校生活などで、友達がいやな気持ちにならないような言葉を使うことを心がけたいと思いました。自分が言われたり、されたりして、いやだと感じることは、相手も同じように感じると思うので、何気ない一言でも、自分の発した言葉には責任を持たなくてはいけないと思いました。

昨年度人権啓発作品展の様子







人権啓発作品の優秀作品に選ばれた方々（敬称略）

小学校の部

ポスター

松下 華凜・渡邉 駿（柏原）、盛田 葵彩・橋野 杏佳（柏原東）、秋山 爽真・中井 鈴依菜（堅下）、中野 葵唯･巳波 百椛（堅上）、辻田 周･裏野 樹来（国分）、土方 悠ノ介・吉本 希穂（玉手）、喜屋武 凛乃・山口 優馬（堅下北）、片岡 一毅･八木 茉緒里（堅下南）、金城 ナオミ・中山 怜咲（旭ヶ丘）

書道

田中 美羽佳・竹村 啓（柏原）、秋元 湊・池本 和生（柏原東）、中川 奈穂・三好 沙和（堅下）、南土居 風花・ベガム マンナ（堅上）、長澤 絢音・田邊 千晴（国分）、竹田 瑛二・佐藤 花菜（玉手）、相田 希子・藤井 恋花（堅下北）、井上 万映子・田辺 咲織（堅下南）、小川 香奈・平 菜晴（旭ヶ丘）

作文・詩

辰巳 凛果（柏原）、河合 奎輔（柏原東）、藤原 蒼斗（堅下）、山田 菜月（堅上）、江川 明彩（国分）、山根 理菜（玉手）、國柄 宗治郎（堅下北）、八木 茉緒里（堅下南）、吉岡 奈津（旭ヶ丘）

標語

浦埜 琴羽（柏原）、山野 慈温（柏原東）、岡田 結愛（堅下）､南土居 風花（堅上）､山下 華歩（国分）、光澤 恭介（玉手）、野村 航平（堅下北）、太田 隼輔（堅下南）、平 菜晴（旭ヶ丘）

中学校の部

ポスター

前野 友花・関本 智咲（柏原）、松村 咲季・小川 凛子（堅上）、前岡 梨萌・宮川 花帆（国分）、小川 凛乃･川口 花（堅下北）、上田 あさひ･當座 周（堅下南）、中元 かふか・紀藤 美琴（玉手）

書道

岡崎 仁心・加藤 瑞花（柏原）、梶本 海愛・西森 優奈（堅上）、濵田 陽葵・藤田 愛茜（国分）、黒木 拓磨・松原 結名（堅下北）、一氏 星七・西村 茉優（堅下南）、真鍋 杏理・吉井 紫乃（玉手）

作文・詩

金原 結芽・木村 結菜（柏原）、髙野 ことみ・岡本 宗大（堅上）山岡 音葉（国分）、小西 灯里・曽利 うらら（堅下北）、阿部 すず（堅下南）、荒木 さくら・増井 琴音（玉手）

標語

田中 虹羽（柏原）､巳波 愛月（堅上）､土手 杏莉（国分）、金城 宏幸（堅下北）、滝川 大悟（堅下南）、辻 羽夏（玉手）

活動・イベント　問合せ　人権推進課 ☎072-972-1544

部落差別の解消の推進に関する法律

平成 28 年 12 月 16 日に「部落差別の解消の推進に関する法律」が施行されました。

この法律は、「現在もなお部落差別が存在する」との認識を示し、「基本的人権を保障する憲法の理念にのっとり、差別は許されない。解消することが重要な課題」としています。また、地方自治体の責務として、国と連携し、相談体制の充実や教育・啓発、実態調査など部落差別の解消に向けて努めることとしています。

本市においても、部落差別の解消を推進し、部落差別のない社会の実現に努めていきます。

人権啓発作品展　優秀作品展示期間

とき　12 月 1 日㈫～ 13 日㈰ 9 時～ 21 時

ところ　男女共同参画センター（アゼリア柏原 6 階）

配布　応募作品の中から優秀作品を「人権啓発作品集（作文・詩・ポスター・書道・標語）－第 53 集－」として冊子にまとめました。市内公共施設などで無料配布します。

人権週間街頭啓発活動

12 月 4 日㈮～ 10 日㈭の人権週間に伴い、街頭啓発活動を行います。

とき　12 月 3 日㈭ 16 時 15 分～

ところ　JR 柏原駅、近鉄河内国分駅

暮らしの情報

お知らせ
催し
募集・求人
教室・講座
スポーツ
相談

information

お知らせ

市民意識調査にご協力を

行政サービスの向上を目的として、18歳以上の市民の皆さんの中から無作為に約1500名の方を抽出して、「市民意識調査」を実施します。回答へのご協力をお願いします。

※対象者本人の回答が困難な場合は、可能な限りご家族による回答をお願いします。

調査期間 12月1日(火)～21日(月)

問企画調整課 ☎072-971-1000

令和9年度から適用になる税制改正

令和9年度から、「給与所得控除の見直し」「各種扶養控除等に関する所得要件の引き上げ」などの税政改正が行われます。詳しくはウェブサイトへ。

問課税課 ☎072-972-6241

税の納付をお忘れなく

固定資産税・都市計画税
第3期納期限 12月25日(金)

※納税には、便利な「口座振替」「eLお支払サイト」をご利用ください。

問納税課 納税係（納税相談） ☎072-972-1537
納税課 管理係（納付方法） ☎072-972-1536

納税証明書の発行手続きが、電子申請できるようになりました。

申請に必要な電子証明

- 個人：公的個人認証サービス（マイナンバーカード）
- 法人：商業登記電子証明書・GビズID

※詳しくはウェブサイトをご覧ください。

問納税課 ☎072-972-1536・1537

税についての作文受賞者



◆**柏原市長賞**
柏原中学校　森重 結友さん

◆**納税貯蓄組合大阪府総連合会優秀賞**
国分中学校　西村 栄飛さん
国分中学校　村上 瑠佳さん

◆**近畿税理士会八尾支部長賞**
国分中学校　安田 かすみさん

◆**八尾税務署管内納税貯蓄組合連合会会長賞**
堅上中学校　西森 優奈さん
堅下北中学校　倉知 小春さん
堅下南中学校　寺岡 里咲さん
玉手中学校　上田 浩人さん

柏原市長賞

「本当の『税金』の姿」

柏原中学校
3年1組　森重 結友

小学一年生の入学式の日であっただろうか。次々と配られる教科書に胸が高鳴っていた。すると先生が、それらの教科書は無償で配られていることを話してくださった。しかし、私は、嘘だろうと思った。書店で本を買うときはお金を払っているのだから。納得できないまま、教科書を見ていると、裏表紙に印刷されている文が目に留まった。「この教科書は、これからの日本を担う皆さんへの期待をこめ、税金によって無償で支給されています。大切に使いましょう。」数分前まで納得できなかったことが一瞬にして腑に落ちた。教科書が「ゼロ円」なのは、「税金」のおかげだからなのだ。

しかし、「税金」とは何か。小学生の私にはわからなかった。では、中学三年生になった、今の私は、本当の「税金」についてわかっているのだろうか。わかった気になっているだけではと思い、私は本当の「税金」について調べることにした。

国や地方自治体が国民の「健康で豊かな生活」を実現するために行う活動の財源が「税金」である。つまり、私がよく利用する図書館や公園などの公共施設も「税金」によって設置されているのだ。もしも「税金」がなければ、救急車や交番、ゴミ収集などの、当たり前に無償で提供されているサービスが有料化してしまう。本当の「税金」とは、私たちの生活を守り、豊かにしてくれるヒーローだったのだ。先日起きた、令和8年熊本地震でも、ふるさと納税などで復旧・復興支援ができると聞いた。まさにヒーローである。また、私は、そのヒーローは時に姿を変え、国民から国民への贈り物になるのだと思う。

今まで「消費税」や「所得税」などの税は、政治の運営のために使うもので、私たちには直接的に使われていないと思っていた。しかし、今、目の前にある教科書こそが、税が分身した姿なのだ。今なら、裏表紙に印刷された「大切に使いましょう。」の真意がわかる気がする。全国の人々からの、私たち学生への「期待」がこめられた贈り物だから。将来、私も税を納めたら、誰かの手に贈り物として届くのだろう。あるいは、ヒーローとして国民を守ってくれるはずだ。

国民健康保険加入者の方へ

①納付は便利な口座振替で

保険料の納付には、口座振替が便利です。磁気ストライプ付きのキャッシュカード（デビット機能が付いていないもの）と暗証番号があれば、市役所窓口で手続きができます。

※一部金融機関のみ。

②保険料納付が難しい場合は早めにご相談を

国民健康保険料は、同じ地域に住む国民健康保険の被保険者が病気やけがをしたときに、医療費の一部を自己負担するだけで医療機関を受診できるようにするための大切な財源です。誰もが安心して医療を受けられるよう、期限までに納付してください。

納付期限を過ぎたときは、延滞金などが加算されるほか、災害など特別な事情なく滞納が続くと、医療費が全額自己負担になる場合や、財産の差押えを行う場合があります。納付が難しい場合はお早めにご相談ください。

前年に比べて所得が減少した人などは、保険料の減免が受けられる場合があります。納付期限を過ぎた場合は減額できなくなるためご注意ください。

③加入・脱退の届出は14日以内

社会保険を脱退するなど、新たに国保に加入される方は、転入日や退職日の翌日から、14日以内に届け出が必要です。遅れると保険料はさかのぼって納めていただくことになり、その間にかかった医療費は全額自己負担となる可能性があります。また、社会保険に加入された方は、国保の脱退手続きが必要です。郵送での手続きもできますので、その際はご連絡ください。

④整骨院・はり・きゅう・マッサージなどの正しいかかり方

健康保険が適用される条件は、次のとおりです。

❶整骨院・接骨院で柔道整復師の施術 骨折・脱臼・打撲・捻挫（肉ばなれを含む）のみ

※骨折・脱臼は、緊急の場合以外は事前に医師の同意が必要。

❷医師が必要と認めた、はり・きゅうの施術 事前に医師の同意書または診断書が必要。保険医療機関（病院、診療所など）で同じ対象疾患の治療を受けている間は、はり・きゅう施術を受けても保険の対象になりません。

❸医師が必要と認めた、あん摩・マッサージの施術 事前に医師の同意書または診断書が必要です。疲労回復や慰安を目的とした治療などは、保険の対象になりません。

⑤人間ドックで健康管理を！

年度内1回に限り、費用の一部を助成しています。詳しくはウェブサイトをご確認ください。

対本市国保加入1年以上、満30歳以上で保険料を完納していて、内臓・脳疾患の治療中でない方

●共通事項

問①②保険年金課 保険料係 ☎072-972-1506

問③～⑤保険年金課 保険業務係 ☎072-972-1505

国民年金保険料の納め忘れにご注意ください

20歳以上60歳未満の自営業者、学生、無職の方など、国民年金第1号被保険者の皆さん、保険料の納め忘れはありませんか。納付手続きは、日本年金機構からお送りしている納付書により、銀行や郵便局、コンビニエンスストアでできます。

納め忘れると、将来受け取る老齢基礎年金の額が少なくなったり、老齢・障害・遺族基礎年金が受給できなくなったりする場合があるためご注意ください。なお、納めた保険料は、全額が社会保険料控除の対象です。

問八尾年金事務所 ☎072-996-7711

国民健康保険料、後期高齢者医療保険料、介護保険料の納付確認書の申請

所得税や住民税などの申告で保険料の納付額が必要な場合、申請により納付確認書を発行します。

オンラインでも申請可能です。詳しくは2次元コードからご確認ください。

申請後は、国民健康保険料は世帯主様宛に、後期高齢者医療保険料および介護保険料は、被保険者様宛に住民票の住所に1週間程度で送付します（送付先変更登録済みの場合は、登録住所へ送付）。

窓口交付や電話申請をご希望の方は、各係までお問い合わせください。

※特別徴収（年金天引き）で保険料を納付している方は、1月中旬ごろに日本年金機構などから届く源泉徴収票に納付額が記載されています。

※1月下旬ごろに口座振替で保険料を納付した方にお送りしていた「口座振替済通知書」は、昨年度で送付を終了しました。

問保険年金課 保険料係 ☎072-972-1506

後期高齢者医療係 ☎072-972-1580

高齢介護課 介護管理係 ☎072-972-1572

動画投稿強化中！
柏原市公式 Instagram
写真では伝えきれない市の魅力を、さまざまなリール動画でお届けしています。

後期高齢者医療制度加入者の方へ

①保険料は納期限内に

保険料は皆さんの医療給付費の大切な財源となるため、必ず期限内に納付をお願いします。ただし、納付が困難な場合は分納や減額できる制度があります。また、年金から保険料を支払っており、口座振替を希望される方は、ご相談ください。世帯主または配偶者名義の口座で振替をすることで、世帯全体として所得税・住民税の負担が軽減される場合があります。

問保険年金課 後期高齢者医療係
☎072-972-1580

②健康診査

生活習慣病に加え、加齢に伴う心身の衰え（フレイル）などのチェックをします。現在、生活習慣病で通院されている方も積極的に受診しましょう。年度中に1回無料。

③歯科健康診査

歯や歯肉の状態に加え、お口の機能もチェックします。義歯を使用中の方も、積極的に受診しましょう。年度中に1回無料。

●②③共通事項

持受診券と資格を確認できるもの（マイナ保険証または資格確認書）※歯科健康診査は受診券はありません。

注次に該当する方は対象外。
・病院または診療所に6カ月以上継続して入院中の方
・特別養護老人ホーム、介護老人保健施設、養護老人ホーム、障害者支援施設など施設に入所または入居している方

他・退院・退所など事情に変更がある場合は、受診券を発行するためお問い合わせください。詳細は、4月下旬～5月上旬に送付したお知らせをご確認ください（年度途中に新たに75歳になられた方には、誕生月の翌月に送付しています）。
・人間ドックを受診された方は、健康診査を受診する必要はありません。
・事前に受診希望の医療機関・歯科医院へお問い合わせください。

問保険年金課 後期高齢者医療係
☎072-972-1580
大阪府後期高齢者医療広域連合 給付課
☎06-4790-2031

介護保険料の納め忘れに注意

介護保険料は、原則として年金からの天引き（特別徴収）での納付となります。ただし、所得段階の変更などで一部要件に該当する方は、納付書または口座振替による納付（普通徴収）となります。要件に該当する方で、口座振替を申し込まれていない方には、納付書を送付しています。口座振替の手続き方法など、詳しくはお問い合わせください。

問高齢介護課 介護管理係
☎072-972-1572

介護予防ポイントの付与は12月31日まで

介護予防や認知症予防の活動を行った方を対象に、1時間の活動につき介護予防ポイントを1ポイント付与しています。付与対象期間は、12月31日㈭までです。ポイント交換の詳細は、広報かしわら1月号でご案内します。

対介護予防や認知症予防のための活動を行った65歳以上の本市に住民票のある市民

問高齢介護課
☎072-972-1570

最高裁判決を踏まえた生活保護費等の追加給付

対平成25年8月～令和8年3月の間に生活保護を受給していた世帯（申出時点で亡くなられている方は対象外）
※詳しくはウェブサイトまたはお問い合わせください。

申・問生活保護廃止世帯は、令和9年7月31日㈮までに申出書を福祉総務課保護係（☎072-972-1550）へ提出。郵送可。

特別障害者手当・障害児福祉手当

常時、介護が必要な方への手当の支給を行っています。

特別障害者手当【月額3万450円】

重度の障害の状態にあるため日常生活において常時特別な介護が必要な20歳以上の方

【支給対象者の目安】

①両上肢、両下肢もしくは体幹に身体障害者手帳1・2級程度の障害があり、日常生活動作に著しい制限がある方
②身体障害者手帳1・2級程度の異なる障害が重複する方
③常時特別な介護を必要とする、最重度の知的障害（知能指数おおむね20以下）の方
④常時特別な介護を必要とする、精神の障害者の方
※ただし、施設入所（障害者支援施設、特別養護老人ホームなど）、病院などに3カ月以上入院されている方、受給資格者または配偶者もしくは扶養義務者で所得が一定以上の方は除く。

障害児福祉手当【月額1万6,560円】

重度の障害の状態にあるため日常生活において常時の介護が必要な20歳未満の方

【支給対象者の目安】

①身体障害者手帳1・2級程度の方
②最重度の知的障害（知能指数おおむね20以下）の方
③常時特別な介護を必要とする、精神の障害者の方
※ただし、施設入所（児童福祉施設など）されている方、受給資格者または配偶者もしくは扶養義務者で所得が一定以上の方、障害を支給事由とする年金を受けている方は除く。

身体障害者手帳、療育手帳、精神保健福祉手帳の取得の有無は要件ではありません。

問障害福祉課 障害福祉係
☎072-972-1508 FAX072-972-2200

令和9年柏原市成人式 ～はたちの集い～

市は12月上旬に、本市に住民登録があり成人式の対象の方に案内状を送付します。内容をご確認の上、当日会場に持参ください。車およびバイクでの来場は不可（送迎のみ可）。高井田駅と河内国分駅から、往復バスをご用意します。

※病気などで付き添いが必要な方は事前にご連絡ください。

時令和9年1月11日㈰成10時開式（受付9時10分～）

所学校法人玉手山学園　関西福祉科学大学高等学校　記念講堂

対平成18年4月2日～19年4月1日に生まれた方（案内状が届かない場合や本市に住民登録がない方も参加可能）

問社会教育課　☎072-972-1688

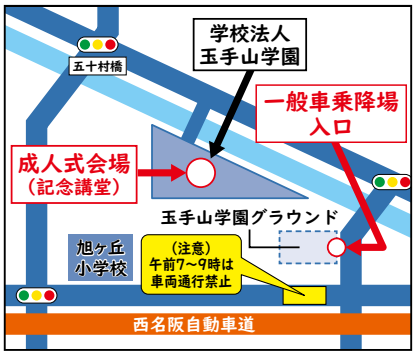

男女共同参画センター（フローラルセンター）のご案内

①館内清掃による休館日

時令和9年1月10日㈯（図書の返却・受け渡しもお休み）

②会議室の利用申込み

各種研修や会議、生涯学習、展示会などに利用可能です。

※電話での予約はできません。

申センター窓口またはウェブサイトから（柏原市公共施設等予約システム）

※空き状況確認可。予約にはシステムの利用登録が必要。

問男女共同参画センター（アゼリア柏原6階）☎072-972-0072

令和9年度 放課後児童会 12月1日～入会申請受付開始

令和9年4月から入会希望の方は、申請手続きを行ってください（先着順ではありません）。現在入会中の新小学2年～6年生も、年度ごとに申請が必要です。

詳しくは市ウェブサイトをご確認ください。

書類配布・申・問12月1日㈫～28日㈰の間に、子育て支援課（☎072-971-0042、平日のみ）または放課後児童会（平日午後・土曜日）へ。

令和8年度柏原市児童・生徒会サミット開催

各校の児童・生徒会活動の活性化や小中連携を目的に、オンラインでサミットを開催しています。今回は中学校生徒会が、「わたしたちの生徒会活動について」をテーマに取り組みを発表しました。小学生児童は、身近なロールモデルである先輩の姿に触れ、自己の成長や将来への意識を高めていました。また、「10年後の社会を生きる私たちが、今、身につけるべき力とは？」というテーマでも討議しました。AIやロボットが活躍する社会で、人ならではの強みに目を向け、これからの時代を生きる私たちに必要な力について考える機会となりました。



マイナンバーカード関連業務の窓口開庁

時12月19日㈯9時～正午・13時～16時

所市役所1階 市民課窓口

内**①マイナンバーカードの交付手続き**

②マイナンバーカード申請用無料写真撮影（写真のみのお渡しは不可）

③電子証明書の更新手続き

※設定暗証番号記載票があれば、手続きがスムーズです。また、マイナンバーカード以外にもう1点本人確認書類があれば暗証番号の再設定が可能です。

申①②は「柏原市手続き予約サービス」または電話、FAXで事前の予約が必要です。

注持ち物は事前にご確認ください。15歳未満の方などに同行する法定代理人も本人確認書類が必要です。

問市民課 ☎072-929-8138・8152

◦【休日開庁】マイナンバーカード関連業務▼

◦マイナンバーカードの手続き窓口予約サービス▼

水道管にも冬じたくを

氷点下になると、水道管の中の水が凍って出なくなることや、破裂することがあります。早めに防寒対策をしましょう。

【こんな水道管は要注意！】

◦北向きの日陰にある

◦地上にむき出しになっている

◦風当たりの強いところにある

【水道管の凍結予防方法】

屋外の水道管や給水栓（蛇口）は、保温チューブや布を巻きつけて保護してください。

【凍結への対応方法】

給水栓（蛇口）にタオルをかぶせ、上からゆっくりぬるま湯をかけてください。急に熱湯をかけると管の破裂や給水栓を傷めることがあるのでご注意を。

【宅内の水道管が破裂した場合】

止水栓または直結止水栓を閉めるか、破裂したところに布やテープをしっかり巻きつけるなど応急処置をして、大阪広域水道企業団市町村域水道事業指定給水装置工事事業者（ウェブ掲載）に修繕の申込みをしてください。

問大阪広域水道企業団 柏原水道センター 工務課 ☎072-972-1606

大掃除で総点検！ 火災予防＆冬の防災対策
― 地域を守る消防団員も募集中 ―

①年末年始の火災に注意！

年末年始は空気が乾燥し、火災が発生しやすい状況です。暖房器具やガスこんろの利用時など、ちょっとした不注意や油断が火災につながります。外出前や、就寝前には必ず火元を点検しましょう。また、放火されにくい環境づくりも大切です。

問大阪南消防局警防部予防課 ☎072-958-9928

②大掃除でチェック！家庭の防火・防災リスト

大掃除の機会を活用し、住まいの安全点検をしましょう。

◦**火災予防**【コンセント清掃】プラグ裏のホコリを拭き取り、トラッキング発火を防ぐ。【暖房器具】ストーブの周囲に洗濯物などを置かない。【住警器点検】作動確認（設置10年が交換目安）。

◦**地震対策**【家具固定】タンスや食器棚の固定金具の緩み・突っ張り棒の再点検。【配置見直し】寝室や出入口付近に倒れる家具がないか確認。

③消防団員募集



仲間を募集しています。会社員・学生・女性団員も多数活躍中！

対市内在住・在勤・在学の18歳以上で健康な方

待遇 年額報酬・出動手当支給、公務災害補償、退職報償金（5年以上勤務）あり。

問危機管理課 ☎072-972-1529

ごみ収集に関する注意事項

①ごみの出し方のルール

❶必ず市販の**無色透明袋**を使用する。半透明袋、事業系指定袋、段ボール箱や紙袋に入ったごみは収集不可。

❷収集日の**7時**までに出す。

❸整理をして、必ず**指定場所**に出す。

❹袋の口は、**しっかりと結ぶ**。

❺生ごみは**よく水を切る**。

❻スプレー缶は、必ず**ガス抜きをして**資源ごみで出す。

注収集日が**祝日の場合も、通常どおり**収集します。地区別のごみ収集曜日は、広報かしわらに毎号記載しています。

②ごみ収集に関する問合せ先

出したごみが収集されていない場合や、引越し・植木のせん定などにより多量に出たごみ、スプリング入りマットレスなどの有料ごみの収集依頼は、左表の問合せ先へ。

ごみ収集地区別の問合せ先

収集地区名	ごみ収集業者連絡先	
国分本町、国分市場、国分東条町	橋本清掃株式会社	☎072-977-4088
本郷、大正、古町、今町	株式会社大紀	☎072-971-2759
旭ケ丘、田辺、安堂町、高井田	畑中清掃	☎072-971-5711
清州、平野、大県	株式会社兜コーポレーション	☎072-970-5513
堂島町、河原町、法善寺、山ノ井町	株式会社近畿クリーン	☎072-978-7744
太平寺、青谷、峠、雁多尾畑、本堂、上市	有限会社浜浦クリーン	☎072-977-8898
石川町、片山町、玉手町、円明町、国分西	蓬来谷清掃株式会社	☎072-971-1661

問環境対策課 ☎072-972-1534

今月は何の月間？



大阪府献血推進月間

特に若年層の献血者が激減しています。ぜひご協力を！詳しくはウェブサイトへ。



問大阪府赤十字血液センター ☎ 06-6962-7001

大気汚染防止推進月間・地球温暖化防止月間

12月は交通量の増加や暖房機器の使用により、二酸化炭素などが多く排出される傾向があります。次のようなことを心がけ、行動してみましょう。

◦自動車の利用を控え、公共交通機関を利用する。

◦環境家計簿などを利用し、家庭で省エネ活動を推進する。

問環境対策課 ☎ 072-972-1534

北朝鮮人権侵害問題啓発週間 12月10日～16日

北朝鮮当局による人権侵害問題に関する認識を深めるため、拉致被害者ご家族ビデオメッセージと、アニメ「めぐみ」～拉致という、自由を奪う行為を忘れないでください～の上映会を行います。

時 12月12日㈯13時30分～15時（開場13時）

所 フローラルセンター 大会議室（アゼリア柏原6階）

対・申・問 先着80名、12月10日㈭までに電話で人権推進課（☎ 072-972-1544）または2次元コードから。

12月1日は「世界エイズデー」

～あなたの話を聞かせてください～

治療法の進歩により、HIV陽性者は、感染の早期把握、治療の早期開始・継続によりエイズの発症を防ぐことができ、HIVに感染していない人と同等の生活を送ることが期待できるようになりました。検査や治療などの正しい知識を身に付け、「もしかして」と思ったら検査を受けましょう。検査実施日など詳しくは33ページへ。

問藤井寺保健所 地域保健課 ☎ 072-955-4181

市職員の給与・職員数の状況

詳しくは市ウェブサイトをご覧ください。問人事課 ☎ 072-971-5196

(1) 人件費（令和７年度普通会計決算）

住民基本台帳人口（令和８年３月31日現在）	歳出額（A）	人件費（B）	比率（B/A）
65,916人	306億6,578万円	52億8,118万円	17.22%

(2) 職員給与費（令和８年度普通会計予算）

職員数（A）	給与費				1人あたり（B/A）
	給料	職員手当	期末・勤勉手当	計（B）	
457人【2】	18億7,056万円	5億6,933万円	9億524万円	33億4,513万円	729万円

※職員手当には退職手当および児童手当は含みません。※給与費は当初予算に計上された額です。※【　】内は再任用短時間勤務職員で外書きです。※数字の端数処理のため、計（B）に差異が生じています。※給与は税や保険料などの控除前の額で、手取り額ではありません。

(3) 職員の平均給料月額と平均年齢（令和８年４月１日現在）

職務	一般行政職（平均年齢43歳３月）	技能労務職（平均年齢54歳９月）
平均給料月額	339,739円	358,464円

(4) 特別職の報酬など（令和８年４月１日現在）

市長	副市長	議長	副議長	議員
67万2千円	67万500円	59万円	55万円	53万円

(5) 期末・勤勉手当（支給割合）

区分	期末手当	勤勉手当	計
７年度	2.5月	2.1月	4.6月

(6) 福利厚生

地方公務員法で職員の福利厚生を行うことが義務付けられており、本市では職員福利厚生会が福利厚生事業を実施しています。

負担割合	1：1（市委託料：本人掛金）
1人あたりの市負担額	6千円／年
主な事業内容	人間ドック補助金・レクリエーション補助・常備薬の配備など

(7) 公平委員会の業務の状況（令和７年度）

勤務条件に関する措置の要求の状況　なし
不利益処分に関する審査請求の状況　なし

ノロウイルスによる食中毒にご用心！



ノロウイルスは、カキなどの二枚貝を生で食べたり、ノロウイルス感染者が触れた食品などを食べたりして、少量でも体内に入ると感染します。また、感染していても症状が出ない人もいます。

【予防のポイント】

❶トイレの後、調理の前、食事の前にはせっけんでしっかり手を洗いましょう。手洗い後のタオルは共用しないこと。

❷カキなどの二枚貝は中心まで十分加熱しましょう（85℃～90℃で90秒以上）。

❸調理器具類は、熱湯または家庭用塩素系漂白剤で消毒しましょう。

問藤井寺保健所 衛生課 ☎072-952-6165

催し

認知症カフェHELLOへようこそ

時12月10日㈭13時30分～15時
所グランホームハロー談話ルーム（太平寺1-8-3）
対物忘れの気になる方、認知症に関心がある方など
費ドリンク代100～200円
問ハローデイサービスセンター本郷 ☎072-973-0011

玉手山安福寺 第54回おてらで介護者カフェ

時12月14日㈰14時～16時
内①14時～15時／大学生音楽グループ「ENTO」によるコンサート②15時～16時／皆さんとおしゃべり会
所安福寺（玉手町7-21）
対・定介護や老後の在り方に関心のある方、10名程度
他フードパントリーを同時開催。寄贈をお願いします。
申・問前日19時までにメールで氏名・年齢を安福寺（✉）jodo.anpukuzi@gmail.com）へ。

R（立教館）カフェ

「福科大オレンジ・プロジェクト」の学生による認知症などに備えるためのカフェです。

時12月6日㈰13時～15時
所関西福祉科学大学 立教館
問関西福祉科学大学 福祉実習室 ☎072-978-0609（平日9時～17時）
他学びのプログラムなども今後、実施予定です。

広告欄



おしゃべりルーム



年齢問いません。いろいろな意見を聞いて、お話して、認め合ってつながりませんか。

時 12月21日㈪10時～11時30分
所 市役所4階 会議室4-1
申・問 当日までに人権推進課（☎072-972-1544）へ。

ブルーリボンライトアップ

「拉致問題に関する理解と認識を深める」という趣旨で、拉致被害者の救出を求める国民運動であるブルーリボンにちなんだ青色のライトアップを行います。被害者の祖国と北朝鮮を隔てる「日本海の青」、被害者とご家族を唯一結ぶ「青い空」をイメージしています。

時 12月11日㈭18時～21時
所 市役所北側
問 人権推進課 ☎072-972-1544

障害者週間の作品展示

時 12月3日㈭～15日㈫9時～16時30分（12月4日㈮と15日㈫は15時まで）
所 市役所1階フリースペース
問 障害福祉課 ☎072-972-1508 FAX072-972-2200

イエロー・ライン・プロジェクト 河内かしわらわたの日2026

お正月、クリスマス飾り

内 棉の幹やコットンボール、木の実で一味違うリース作り
時 12月9日㈫10時30分～2時間程度
所 ふれあい館オガタ（清州1-3-21）
持 持ち帰り用袋
費 500円（参加費）
申・問 大阪教育大学 彫刻研究室 FAX072-978-3730 ✉ tyosoken@cc.osaka-kyoiku.ac.jp

関西女子短期大学保育学科 ほいく・みゅーじっく・ふぇすた『わくわく！音楽の時間』

歌やダンス、迫力の和太鼓、息ぴったりのリレー連弾など、学生たちが音楽をお届けします。歩き回っても声を出してもOK！親子で気兼ねなく楽しめるコンサートです。

時 12月26日㈯11時～正午（開場10時30分～）
所 関西女子短期大学 記念講堂
定 3歳以上の親子先着30組（2歳以下はお問合せください）
申 2次元コードから。
問 関西女子短期大学保育学科 ☎072-977-9548

玉手山学園吹奏楽団 第19回定期演奏会～K's Heartful Concert 2026～

楽団の学生・生徒と市内中学校の吹奏楽部の生徒が、日ごろの練習の成果を披露します。

時 12月27日㈰15時～16時30分（開場14時～）
所 玉手山学園 記念講堂
演奏曲 エルガー作曲 威風堂々 他
注 駐車場がないため、公共交通機関や専用バスをご利用ください。専用バスの時刻表は2次元コードから▼
問 玉手山学園 法人本部 吹奏楽団事務局 ☎072-978-6661

広告欄

募集・求人

会計年度任用職員募集

①時間外保育士・補助員
業務内容　時間外乳幼児保育および清掃業務
勤務日　月～土曜日（週3～5日）
対❶保育士登録をしている方（勤務経験は問いません）❷保育業務に意欲のある方（保育士資格がない方も応募可）
②補助保育士
選考方法　書類選考・面接
対保育士登録をしている方または更新済みの幼稚園教諭免許をお持ちの方
●①②**共通事項**
任用期間　採用日～令和9年3月31日㈬（更新の場合有）
勤務場所　市立認定こども園または保育所
申履歴書・保育士証または幼稚園教諭免許状の写し（資格のある方）をこども施設課へ提出。詳しくは市ウェブサイトへ。
問こども施設課
☎072-972-1581
〒582-8555安堂町1-55

③放課後児童会指導員
業務内容　放課後に小学校内の施設で児童を預かり、楽しく安全な放課後を過ごす支援
募集職種　❶主任支援員（月給）❷支援員（時給）❸補助員（時給）
勤務先　市内の各小学校内の放課後児童会9カ所
対❶❷は資格要件・面接と簡単な記述試験（作文形式）あり。❸は資格要件無し。
申子育て支援課へ電話連絡の上、履歴書を持参。❶❷は資格要件が分かる証明書を持参。
※詳しくは市ウェブサイトをご確認ください。
問子育て支援課 子育て支援係
☎072-971-0042

小・中学校の講師募集

申電話連絡の上、履歴書持参。メールの場合は、件名を「講師登録希望」、本文に「氏名、所有（見込）教員免許状、希望職種、連絡先」を記入の上、学務課（✉gakumu@city.kashiwara.lg.jp）へ。詳しくはウェブサイトへ。
問学務課
☎072-972-1697

柏羽藤環境事業組合会計年度任用職員募集

任用期間　令和9年4月1日～10年3月31日（期間延長の場合有）
受付期間　12月7日㈪から採用予定人数に達するまで
選考日　日時などの詳細は、提出書類受理後に連絡します。
申組合ウェブサイトからダウンロードした書類を郵送で柏羽藤環境事業組合総務課へ（持参不可）。
詳しくは、12月1日㈫以降に組合ウェブサイトをご確認ください。
問柏羽藤環境事業組合総務課 ☎072-976-3333、〒582-0027円明町666

シルバー人材センター会員募集（入会説明会）

時12月9日㈫13時～15時
所センター2階 会議室
対市内在住の60歳以上で健康で働く意欲のある方
申センターへ来所して予約。
問シルバー人材センター
☎072-972-1583

事業者の皆さまへ！令和9・10年度入札参加資格審査申請

本市（病院事業含む）と売買・賃借・請負その他の契約に係る入札・随意契約に参加を希望される方は、2年に1回「入札参加資格審査申請書」を提出し、有資格者名簿に登録される必要があります。
登録有効期間　令和9・10年度（令和9年4月1日～11年3月31日）
様式配布　令和9年1月15日㈭までに、市ウェブサイト（配布日から公開）からダウンロード
申12月1日㈫～令和9年1月15日㈭の間に、書類郵送（簡易書留または一般書留、締切日発送有効）と併せてウェブフォームからデータ提出（※窓口受付不可）
問契約検査課
☎072-972-1730

柏羽藤環境事業組合の令和9・10年度競争入札参加資格申請

業種　①建設工事②測量・建設コンサルタントなど③建物保守管理委託業務④物品調達⑤物品売払い
様式配布　12月1日㈫から組合ウェブサイト（配布日から公開）でダウンロード
申令和9年1月4日㈪～22日㈭まで（締切日当日の消印・配達依頼日まで有効）
提出方法　郵送（簡易書留などの記録が残る方法）または、宅配便で同組合へ。
注窓口での受付は不可
問柏羽藤環境事業組合 総務課 管財係 ☎072-976-3333、〒582-0027円明町666

図書館雑誌のスポンサー募集

図書館に置いている雑誌の購入費を負担いただくと、雑誌カバーに会社やお店の名前とPR広告を掲載できます。スポンサーは随時募集しています。詳しくは2次元コードをご確認ください。
掲載期間　1年間（年度単位）
対企業・団体などの法人および個人事業主
費期間分の雑誌の購入費
申図書館
☎072-971-0335

「龍田古道・亀の瀬」清掃活動ボランティア募集

亀の瀬周辺で、毎月第2水曜日に清掃活動をしています。皆さまのご協力をお願いします。



時・所 12月9日㈬10時～11時（雨天中止）、亀の瀬周辺
持 軍手、長靴など
他 ボランティア活動保険加入
申・問 12月7日㈪正午までに電話でNPO法人 龍田・三室山桜の会 西畑さん（☎090-3625-0116）へ。

「手作り野菜を食卓に」田辺池市民体験農園　随時募集中（先着順）



利用期間　受付日～令和9年6月30日㈫まで
対 市内在住の方
費 7,000円（年間）、1年未満は583円（月額）
申 12月1日㈪～18日㈭の間に直接、産業振興課の窓口へ
問 産業振興課 ☎072-972-1554

農園名	募集区画
田辺池市民体験農園（田辺1-2026-1）	2区画（無くなり次第終了）



教室・講座

市立柏原病院の糖尿病教室

時 12月18日㈭14時～15時
所 市立柏原病院2階 第3会議室
内・講 ①「年末年始は食事療法が大切!!」管理栄養士 内藤 雅史 ②「糖尿病の運動ってどんなん?」理学療法士 岡留 智太郎
注 マスク着用。中止の場合は病院ウェブサイトでお知らせ。
問 市立柏原病院内科外来 ☎072-972-0885

フレイル・ロコモ予防教室

介護になりやすい状態を未然に防ぐ対策をしませんか？

時 12月16日㈫13時30分～14時30分
所 地域福祉センター1階（2次元コードからZoomでも視聴可）
内 股関節痛の予防と対策
講 関西福祉科学大学名誉教授 長谷川 幸治さん
問 柏原市ボランティア連絡会事務局 ☎072-972-6760

ディーセント・ファームかしわらで自然を学ぼう！



①こども農作業体験

内 ❶玉ねぎの苗植、農機具の使い方（耕運機） ❷そら豆の苗植、ほうれん草の収穫など
時 ❶12月6日㈰ ❷12月27日㈰ ❶❷ともに10時～正午
対・定 市内在住の小・中学生（家族同伴可能）、先着10名
持 軍手、タオル、帽子など

②園芸療法教室

時 ❶12月6日㈰ ❷12月27日㈰ ❶❷ともに10時～11時30分
内 園芸療法士の指導により花や野菜を育て、生き生きと暮らすことや認知症の改善に繋がる内容を学びます。
講 晴耕雨読舎 石神さん、園芸プランナー 奥田さん
定 10名

③自然体験教室「柏原の自然や環境を学び、体験します」

内 手作りのしめ縄に花などの飾り付けをします。同時開催のこども農作業体験と園芸療法教室の参加者と交流会も行います。
時 12月27日㈰10時～正午
講 花遊び花奏代表 山下さん
対・定 自然・環境に興味のある方や家族、10名
費 500円（材料費）
締 12月22日㈫
●①②共通事項
締 ❶12月1日㈪ ❷12月22日㈫
●①～③共通事項
所 ディーセント・ファームかしわら体験農園（安堂町28-17）
申・問 メールで教室名、氏名、住所、電話番号、参加人数をディーセント・ファームかしわら 植田さん（✉decent.kashiwara@gmail.com、☎090-8143-4068）へ。

地域勉強会（認知症サポーター養成講座）

柏原市民に向けた認知症サポーター養成講座を開催します。予約不要、入退場自由です。

時 12月16日㈫14時～15時30分
所 市役所4階 大会議室1・2
対 市内在住の方
問 グループホームソラスト柏原 若月さん ☎072-976-1165

柏原おいな～れ塾

第11回 講演
「製塩土器から見た古墳時代の中河内と船橋遺跡」

時12月11日㈭13時30分～15時
所歴史資料館
講大阪府立狭山池博物館学芸員 山田 隆一さん
定先着50名（事前申し込み）
費300円（運営協力費）
申・問開催日・氏名・住所・電話番号をメールまたはFAXで柏原おいな～れガイドの会の望野さん（✉moti1593_20@ybb.ne.jp ☎・FAX072-977-6831）へ。※電話での問合せ受付9時～16時。

子どものための食育料理教室

自分だけのクリスマスケーキを作ろう！
※アレルギーのある方は、ご自身の責任でご参加ください。



時12月25日㈭10時30分～13時ごろ
対市内在住の小学生
定12名
費500円
所市民交流センターwakka
申12月11日㈭17時までに2次元コードから。
※応募多数の場合は12月14日㈰市役所4階で公開抽選。結果は12月15日㈫に全員にメールでお知らせします。
問健康づくり課 ☎072-920-7381

楽学（らくがく）教室

オンラインで「いきいき歌体操」を楽しみながら、歴史資料館の昔の道具について学芸員と一緒に学びましょう。

時12月14日㈪13時30分～14時30分
所ほのぼのかたしも2階、またはZoomでのオンライン視聴（①2次元コードを読み込み、Zoomをインストール②開催10分前に再度2次元コードを読み込む）
問きらきら団　代表　長澤 星二さん ☎080-1411-9198
歴史資料館 ☎072-976-3430

関西福祉科学大学　教養講座



「香りと健康」



香りは気分や記憶、生活習慣と深く関わっています。香りの選び方や取り入れ方、使用時の注意点を学びながら、リラックスや気分転換など、毎日の健康づくりに無理なく生かせる方法を一緒に考えませんか。
※実際に香りを嗅ぐため妊婦の方、アレルギーがある方は事前にご相談ください。
時・所12月10日㈭11時～正午（10時45分に関西福祉科学大学 正門前集合）
対・定市内在住の18歳以上の方、30名
申・問2次元コードまたは電話で健康づくり課（☎072-920-7381）へ。

『わいわい健康大作戦』教室

みんなで わいわい 楽しく活動しよう

	日程	時間・ところ	定員	内容など
調理編	2月19日㈭	10時30分～13時30分 所市民交流センターwakka 調理室	12名	「毎日コツコツ！骨活ごはん」 対男性限定※1月27日㈫の講座を受講済みの方は対象外 持エプロン、三角巾、マスク、お箸、手拭きタオル、お米1合 費500円
知識編	12月18日㈮	10時～11時30分（受付:9時45分～） 所市役所4階 大会議室	30名	「がんのリスクを減らすために役に立つがんの知識」 2人に1人はがんになる時代。だからこそ、知っておきたい正しい予防。 講エニータイムヘルスケアコンサルティング株式会社　垣田さん 持筆記用具
	12月24日㈭	10時～11時30分（受付：9時45分～） 所市役所4階 大会議室	30名	「香りを活用したセルフケア」 疲労回復などに役立つ、香りがもつ身体への効能を楽しく学びましょう。 講関西福祉科学大学　教授　福田さん 持筆記用具

対市内在住の方
注お子さん連れでの参加はできません。持病をお持ちの方は主治医にご相談ください。
申受付中！詳しくは2次元コードから。　問健康づくり課 ☎072-920-7381



◀健康づくりロゴマーク

令和９年 柏原ぶどう担い手塾

柏原市を代表するぶどう「デラウェア」の栽培管理を学ぶ研修プログラム。基礎から実践まで学び、地域の担い手を育成することを目指します。



時令和９年２月中旬～10月上旬、９時30分～正午（土曜日を中心に月３回程度）※天候などにより平日に行う場合あり。
所雁多尾畑実習ほ場　費5,000円
対・定満18歳以上60歳未満で、市内での就農を目指す方、または市内のぶどう農家でのアルバイトなどに参加できる方。５名程度。



申１月６日㈫までに２次元コードから。※１月16日㈮に面談予定。
問柏原市地域担い手育成総合支援協議会 事務局（産業振興課）☎072-972-1554

▲詳細　▲申込み

フローラル市民大学講座（全10回）

所男女共同参画センター（アゼリア柏原６階）会議室　対・定市内在住の方、各40名
申・問各講座開催日の１週間前までに、男女共同参画センター（☎072-972-0072）へ。
他一時保育（１歳半～未就学児）希望者は、申込み時にお伝えください。
【２月18日㈬の講座終了後の閉講式にて、受講回数が多い方に表彰があります】

	とき	テーマ	講師
③	12月16日㈫ 10:00～11:30	ハンドケアセラピー「手のひらから伝わる愛」	MRM心理学講座認定講師・ハンドケアセラピスト　山本 典子さん
④	１月13日㈫ 13:30～15:00	積石塚の全貌を探る－茶臼塚古墳の調査－	歴史資料館学芸員　黒田 和希
⑤	１月18日㈰ 13:30～15:00	心と身体を楽しく動かしましょう	NPO法人 みんなのスポーツ協会事務局長 健康運動指導士　池島 栄治郎さん
⑥	１月29日㈭ 13:30～15:00	食べることを楽しむためのヒント	松本大学 人間健康学部 健康栄養学科 准教授　山中 祥子さん
⑦	２月１日㈰ 10:00～11:30	わたしの心をわたしは知らない －人間が通じあうしくみについて－	大阪公立大学 国際基幹教育機構 教授　福島 祥行さん
⑧	２月８日㈰ 13:30～15:00	多様化する家族、共に生きる地域	社会学者　神原 文子さん
⑨	２月12日㈭ 13:30～15:00	子どもの声を聴くってどういうこと？ ～「なんでやねん！すごろく」で学ぶ子どもの権利～	子どもの権利条約関西ネットワーク 松田 直美さん・橋本 麻美さん
⑩	２月18日㈬ 10:00～11:30	カルタで楽しく考える 男女共同参画 －昔と今をつないで－	帝塚山大学 法学部教授　末吉 洋文さん

■ 介護予防サポーターズのサロン

対おおむね60歳以上で、会場まで自分で来られる方　費100円　問高齢者いきいき元気センター☎072-970-3100

イベント	とき	ところ	定員	内容など
物忘れ予防サロン	12月７日㈰ 14:00～15:05	地域福祉センター１階多目的ホール	先着35名	介護予防サポーターズやキャラバンメイトによる脳のトレーニング（パズルや計算）。
いきいきサロン～若返り教室～	12月11日㈭ 14:00～15:30	今町老人会館	先着30名	介護予防サポーターズと、簡単な体操で若返り！持お茶・タオル・上履き、動きやすい服装で。
旭ヶ丘サロン	12月14日㈰ 13:00～15:00	旭ヶ丘３丁目１区会館（旭ケ丘3-8-29）	30名	童謡・唱歌などをみんなで歌って、楽しく介護・認知症予防をしましょう。
いきいきサロン	12月18日㈭ 14:00～15:05	地域福祉センター１階多目的ホール	40名	

■ 高齢者いきいき元気センターの催し　問高齢者いきいき元気センター☎072-970-3100

イベント	とき	ところ	内容など
カフェほのぼの	12月２日㈫ 13:00～15:45	東町老人会館（国分本町4-6-22）	物忘れが気になる方、家族で介護をされている方が集い交流する場です。費100円（ドリンク代）
認知症家族介護者の会「いどばた」	12月８日㈫ 14:00～15:00	グループホーム ソラスト柏原（玉手町18-51）	自宅で認知症の方の介護をされている方たちの家族会です。あなたの思いを話してみませんか。
国分物忘れ予防教室	12月17日㈬ 14:00～15:00	国分合同会館３階	対物忘れが気になる方、予防をしたい方 定先着50名　費100円　申電話でセンターへ

スポーツ

卓球広場（無料講習会）

初級者、中級者向けです。
時12月13日㈰9時15分～11時15分
所柏原オーエンスアリーナ
対・定市内在住・在勤・在学の小学4年生以上の方、先着30名
持ラケット、運動着、飲み物、上履き
申2次元コードまたは、12月3日㈭・7日㈪・9日㈬10時～16時に電話で柏原市体育協会（☎072-973-3717）へ。
問卓球協会　阿部さん　☎090-9050-8429

無料体験 テニスレッスン

時12月23日㈬まで（1人1回）
対市内在住・在勤・在学の方
所・申・問サンヒルスポーツセンターテニススクール　☎072-972-3999

スポーツ教室（第5期）

1月▸3月開催

内全8回。詳しくはウェブサイトへ
対記載のない場合は一般男女　費3,500円
申・問各アリーナへ【9時～20時30分】
注定員を超えた場合は、締切り日翌日の10時から公開抽選。申込みが10名未満の場合は中止します。お子さん連れでの参加はできません。定員を満たしていなければ、申込期間後も受付可。

教室名・定員・対象・開催期間			申込期間
柏原オーエンスアリーナ ☎072-977-8600			
若返りシェイプアップ教室/30名	月曜日 1/25～3/15	9:00～10:00	12/21～1/18
いきいき健康教室/30名（65歳以上男女）		10:20～12:00	
ズンバ教室Ⅰ/30名		13:00～13:50	
楽しいバドミントン教室/30名（中学生以上男女）		19:20～20:40	
からだ整えヨガ～スアイヨガ～教室/35名	火曜日 1/19～3/16	9:00～10:00	12/22～1/12
ピラティス教室Ⅰ/35名		10:15～11:15	
ピラティス教室Ⅱ/35名		11:30～12:30	
ハワイアンフラ教室/30名（一般女性）		13:00～14:00	
子ども体操教室Ⅰ/20名（今年度5、6歳になる児童）		15:35～16:35	
子ども体操教室Ⅱ/20名（小学1年生～4年生児童）		16:45～17:45	
筋膜体操教室/35名	水曜日 1/20～3/10	10:15～11:05	12/16～1/13
ボディメイク教室/35名		11:20～12:10	
パワーヨガ教室/30名		19:35～20:35	12/23～1/13
自力整体教室～スアイヨガ～/30名	木曜日 1/21～3/18	9:00～10:00	12/17～1/14
猫背矯正ストレッチヨガ教室/40名		11:20～12:20	
ズンバ教室Ⅱ/30名		18:40～19:30	
ピラティス教室Ⅲ/35名		19:40～20:30	
楽しく動いてリフレッシュ教室/35名	金曜日 1/22～3/12	9:00～10:00	12/18～1/15
楽しく無理なく筋力アップ教室/35名		10:10～11:00	
フリースタイルダンス教室ベーシック/30名（満5歳～一般男女）		17:10～18:10	12/11～1/15
フリースタイルダンス教室アドバンス/30名（小学校高学年～一般経験者男女）		18:15～19:15	
みんなで楽しいスポーツ教室/30名		19:30～20:40	12/18～1/15
柏原オーエンス第二アリーナ ☎072-971-5976			
ボクシングフィットネス教室/15名	火曜日 1/19～3/16	10:30～11:30	12/22～1/12
健康ヨガ教室/40名	水曜日 1/20～3/10	9:20～10:20	12/16～1/13
フリースタイルダンス教室　ベーシック（満5歳～一般）/30名	木曜日 1/14～3/11	15:50～16:50	12/10～12/17
からだ整えヨガ教室～スアイヨガ～/30名	金曜日 1/22～3/12	11:00～12:00	12/18～1/15
楽しくボディメイク教室/35名		13:00～13:50	

令和8年度 秋季市民体育大会結果

問柏原市体育協会 ☎072-973-3717
（月・水・木曜日10時～16時）

種目	種別	優勝	準優勝
テニス	一般男子の部	小原 耕平 山本 瑞貴	上田 康太 奥田 大貴
	一般女子の部	山川 尚美 香川 美行	田内 亜希 中西 由美
	壮年男子の部（45歳以上）	香川 弘毅 齋藤 祥平	津田 恭充 岡本 有佑
	壮年男子の部（55歳以上）	大貫 宗克 植田 光昭	前田 進 狗巻 孝則
	壮年女子の部（55歳以上）	河関 理子 上田 明美	和田 洋乃 濱崎 美加
パークゴルフ	男子の部	野口 正夫	川嶋 盛夫
	女子の部	田中 知香	川嶋 清子
バレーボール	一般女子の部	Grato	SPICE
	ママさんAの部	旭ヶ丘	たんぽぽ
	ママさんBの部	堅下さつき	葵
サッカー	一般男子（8人制）	柏原FC	柏原市役所
	少年の部	柏原市SSC	玉手FC
ゲートボール		ことぶきチーム	清州チーム
ソフトテニス	一般男子の部	植田 潤 石垣 貴博	辻野 陽平 船曳 駿次
	壮年男子の部	宇高 秀輝 鈴木 克昌	岡山 幸一郎 平安山 良実
	一般女子の部	石垣 朱音 中井 恵里那	
	壮年女子の部	村上 佳代 佐々木 由美子	大田 万理 竹迫 里絵

エンジョイ・グラウンド・ゴルフ

気軽にお楽しみください。

時 12月1日～25日までの毎週火～金曜日（火・木曜日9時～16時30分、水・金曜日9時～13時）
費 100円（時間制限なし）
※用具の無料貸し出しあり
申 当日、堅下北スポーツ広場管理事務所で直接受付。
所・問 堅下北スポーツ広場 ☎072-972-0812

第25回柏原市長杯争奪キンボール大会&講習会

①キンボール講習会

1人参加可。講習会に参加して大会に出場しましょう。

時 令和9年1月5日㈫19時～（受付18時45分～）
定 先着60名

②第25回柏原市長杯争奪キンボール大会

時 令和9年1月17日㈰、開会式9時～、試合開始9時20分～（受付8時45分～）
対・定 中学生以上の方、1チーム4～7名（4人制、男女混合可）、先着30組
他 1～3位には、賞状とメダルを贈ります。
●①②**共通事項**
所 柏原中学校体育館
申 ①は12月8日㈫まで、②は12月21日㈪までに各2次元コードから。
問 スポーツ推進課「キンボール大会」事務局 ☎072-972-1689 ✉sports@city.kashiwara.lg.jp

相談



アゼリア柏原「商工業者のための無料個別相談会」

対 市内の商工業者の方
※日程変更の可能性あり。
▼**経営相談（中小企業診断士）**
時 12月9日㈬10時～正午
▼**税務相談（税理士）**
時 12月10日㈭14時～16時
▼**労働相談（社会保険労務士）**
時 12月11日㈮14時～16時
▼**金融相談（日本政策金融公庫担当者）**
時 12月18日㈮13時～16時
●**共通事項**
所 商工会会議室（アゼリア柏原5階）
申・問 柏原市商工会 ☎072-972-0881

4市（柏原市・藤井寺市・大阪狭山市・羽曳野市）合同人権・法律相談会

内 弁護士による法律相談（要予約）／専門相談員による人権相談（予約不要・先着順）
時 令和9年1月12日㈫①13時～②13時45分～③14時30分～④15時15分～
法律相談、人権相談それぞれ各回1人30分
所 大阪狭山市役所別館 第3会議室、相談室A、相談室B（大阪狭山市狭山1-2384-1）
対・定 4市のいずれかに在住、在勤、在学の方で先着4名
申 法律相談希望の方は、12月1日㈫以降の平日に、電話で大阪狭山市広報公聴・人権啓発グループ（☎072-360-4287）へ。
問 人権推進課 ☎072-972-1544

無料跡継・事業承継相談窓口

引継ぎ支援の専門家などが、市内企業のみなさまが抱える課題に対し、サポートします。

時 平日9時～16時30分
所 市役所、商工会、訪問相談可
対 市内の事業者
申 事前予約制（日時・場所は申込み時に調整）
問 柏原市産業振興課 ☎072-972-1554

アゼリア柏原ハローワークコーナー

地元の求人も全国の求人も探しやすい！
※雇用保険、職業訓練および求人・助成金関係業務は取り扱い不可。詳しくは2次元コードをご確認ください。

時 平日9時～17時
所 アゼリア柏原6階
問 アゼリア柏原ハローワークコーナー ☎072-972-0082
▼子どもと一緒に安心してじっくりお仕事探しをするなら、**ハローワーク藤井寺マザーズコーナー（藤井寺市岡2-10-18）**をご利用ください。
問 ハローワーク藤井寺 ☎072-955-2570

ごみの収集日（11～4月）※ごみ出しは当日7時まで。

	可燃ごみ	不燃ごみ	資源ごみ
玉手町、円明町、清州、堂島町、河原町、法善寺1・2丁目、平野、太平寺	月・木曜日	第2水曜日	第3水曜日
大正、古町、旭ケ丘1・4丁目、国分本町1・3～6丁目、国分市場、田辺	月・木曜日	第3水曜日	第2水曜日
本郷、今町、旭ケ丘2・3丁目、国分本町2・7丁目、国分東条町	火・金曜日	第1水曜日	第4水曜日
上市、法善寺3･4丁目、山ノ井町、大県、青谷、峠、雁多尾畑、本堂、石川町、片山町、国分西	火・金曜日	第4水曜日	第1水曜日
高井田	月・木曜日	第1水曜日	第2水曜日
安堂町	火・金曜日	第3水曜日	第4水曜日

便利なアプリ
ごみの分別や収集日が確認できる「柏原市ごみチェッカー」▼

12月の相談　市民対象、相談料は無料です。秘密厳守。

オンライン予約

法律相談
時水曜日 13 時～ 16 時（水曜日が休日の場合はその翌平日）
所市役所 4 階北側エレベーター降りてすぐ
対・定市内在住の方、先着 6 名（原則 1 人 1 回）
申・問相談日の 7 日前から 2 次元コードで受付。難しい場合は電話で秘書広報課（☎ 072-972-1500）へ。

司法書士相談
時第 4 水曜日 13 時～ 16 時　**※祝日の場合はお休みです。**
所市役所 1 階南側出入口すぐ（福祉総務課窓口 13 番、14 番側）長椅子付近
対・定市内在住の方、先着 6 名
申・問毎月 1 日以降に **LINE の「友だち追加」から「QR コード」でコードを読み込んで**必要事項を入力してください。難しい場合は電話で秘書広報課（☎ 072-972-1500）へ。

	相談名	とき	ところ	予約	連絡先
暮らし	行政相談（国の仕事への要望など）	第 3 木曜日 13 時～ 15 時	市役所 3 階	要	☎ 072-972-1500（秘書広報課）
	消費生活相談	月・火・木・金曜日（祝日除く）10 時 30 分～ 16 時	市役所 3 階	要	☎ 072-972-1554（産業振興課）
	就労困難者のための相談（障害者の方も可）	月・火・木・金曜日（祝日除く）9 時～ 17 時	地域就労支援センター（地域福祉センター）	要	☎ 072-972-5573・5586 障害者の方は障害福祉課（☎ 072-972-1508）でも可
	若者の就労相談	第 2・第 4 火曜日（祝日除く）	第 2 火曜日／市役所 1 階 第 4 火曜日／地域福祉センター	要	☎ 0721-26-9441（南河内地域若者サポートステーション）
	生活困窮者相談	平日 9 時～ 16 時 30 分	市役所 1 階 窓口⑬番	不要	☎ 072-972-1507（福祉総務課）
	税理士による税務相談	第 2 水曜日 13 時～ 16 時 ※休業日は近畿税理士会八尾支部ウェブサイトを要確認	市役所 2 階 相談室 3	要	☎ 072-991-5000（近畿税理士会・予約は開催日前日までの平日 9 時～正午の間）
	行政書士相談	第 3 水曜日 13 時～ 16 時（受付は 15 時まで）	市役所 1 階 相談室	不要	☎ 06-7777-3643（大阪府行政書士会東大阪支部 相談担当在籍事務所）
	社会保険労務士相談	第 2 木曜日 13 時～ 16 時、市役所 3 階相談室 1 ※同じ内容での複数回相談は不可		不要	☎ 06-6768-0729（大阪府社会保険労務士会） ※祝日の場合はお休みです。
人権	人権いろいろ相談	平日 9 時～ 16 時 30 分	市役所 4 階相談室	不要	☎ 072-972-6100
	人権擁護委員による相談	10 日・24 日 14 時～ 16 時		不要	☎ 072-972-1544（人権推進課）
	カウンセラーによる女性のための相談	7 日　9 時～ 13 時 21 日　正午～ 16 時		要	☎ 072-972-1544（人権推進課）※電話相談可
	女性・子ども電話相談	平日 9 時～ 16 時 30 分			☎ 072-972-0110　※面談可
	女性の悩み電話相談	火～金曜日 16 時～ 20 時／土・日曜日 10 時～ 16 時			☎ 06-6937-7800（ドーンセンター）
	男性のための電話相談	平日 9 時～ 16 時 30 分			☎ 072-972-1544（人権推進課）※面談可
	配偶者からの暴力に関する電話相談	平日 9 時～ 20 時／土・日曜日 9 時～ 17 時（祝日・12 月 29 日～ 1 月 3 日を除く） 大阪府女性相談センター ☎ 06-6949-6022　上記以外の夜間・祝日 ☎ 06-6946-7890			
福祉	福祉あんしん相談	平日 9 時～ 17 時	地域福祉センター	不要	☎ 072-972-6676　FAX 072-970-3200 （社会福祉協議会 地域福祉係）
		第 3 金曜日 14 時～ 16 時	国分合同会館 1 階	不要	
		金曜日 10 時～正午（休館日除く）	ほのぼのかたしも	不要	
	障害者就労相談	25 日 時間は予約時に調整	自立支援センター	要	☎ 072-940-1215 （障害者就業・生活支援センター）
		平日 9 時～ 17 時	障害者就業・生活支援センター（八尾市楽音寺 1-85-1）	要	
	障害者相談	平日 9 時～ 17 時 15 分	自立支援センター	不要	☎ 072-971-2039　FAX 072-971-6801 （ピアセンターかしわら）
	ピアカウンセリング	視覚：10 日 10 時～ 17 時		要	
	知的障害者相談	平日 9 時～ 18 時	地域生活支援センターさんねっと（国分本町 1-3-33-301）	不要	☎ 072-978-1880
	障害児相談	火～土曜日 10 時～ 18 時	なにわの里地域相談・連携室（国分西 1-3-43HOPE ハウス 101）	不要	☎ 072-978-2202
	精神障害者相談	月～水・金・土曜日（祝日除く） 9 時～ 17 時	地域生活支援センターかしわら「くまのいえ」（旭ケ丘 4-8-3）	不要	☎ 072-978-6073
	障害者虐待相談	24 時間対応	自立支援センター	不要	☎ 072-971-2039
	ボランティア相談	平日 9 時～ 17 時	地域福祉センター	不要	☎ 072-972-6760　FAX 072-970-3200
健康	健康相談（血圧測定など）	平日 9 時～ 16 時 30 分	市役所 2 階 窓口㉑番	不要	☎ 072-920-7381（健康づくり課）
	こころとからだの健康相談	平日 9 時～ 16 時 30 分		不要	
	心理士によるこころの相談	1 月 7 日㈬午前（時間は調整）		要	
	栄養相談	予約時に調整		要	
	助産師の相談（授乳・卒乳など）	予約時に調整	保健センター（市役所別館 3 階）	要	☎ 072-943-1008（母子保健係）※電話相談可
	妊娠・出産に関する相談	平日 9 時～ 16 時 30 分		不要	☎ 072-943-1008（母子保健係）※電話相談可 ※赤ちゃんの計測のみの利用も可
子育て	子育て相談	平日 9 時～ 16 時 30 分	市役所 2 階 窓口㉒番	不要	☎ 072-943-4811（家庭児童相談係） ※電話相談可
	教育・進路相談（奨学金など）	平日 9 時～ 16 時 30 分	教育研究所	不要	☎ 072-970-3123
	カウンセラーによる教育相談	予約時に調整		要	
	いじめ 110 番	平日 9 時～ 16 時 30 分			0120-79-0110
	子どもの悩み相談ダイヤル	24 時間 365 日対応			0120-728-525

歴史資料館
図書館
体育館

culture & sports

歴史資料館のご案内

時 9時30分～17時
※入館は16時30分まで
※祝日を除く月曜日と年末年始(12月29日～1月3日)休館。
問 ☎072-976-3430

秋季企画展
「大和川の流れ～つけかえと新大和川のルート～」

宝永元年（1704）につけかえられた大和川は、どうしてくねくねと曲がっているのでしょう。つけかえと新大和川のルートについて考える企画展です。

時 12月6日㈰まで



次回企画展
「昔の道具たち・ぐるぐる回すと…？・」

時 1月9日㈯～3月7日㈰
所 企画展示室

続・柏原の歴史講座

柏原の歴史を基礎から学ぶ講座です。

時 12月26日㈯13時30分～15時
所 研修室
内・講 「聖武天皇の智識寺参拝」当館 特別館長　安村 俊史
定 先着90名（申込み不要）
費 200円

体験教室「しめなわを作ろう」

お正月に飾るしめなわを自分の手で作ってみませんか。

時 12月20日㈰13時30分～16時
所 研修室
講 松岡 孝司さん
対・定 小学5年生以上（4年生以下は保護者同伴）、先着20名
申 12月1日㈫から電話で歴史資料館へ。
費 200円

特集展示
「つけかえ後の大和川」

つけかえ後に旧川筋は新田となり、かんがい水路が作られました。つけかえ後の旧大和川を紹介します。

時 12月20日㈰まで

次回特集展示
「高尾山山頂遺跡をめぐって」

時 12月22日㈫～3月28日㈰

スポット展示
「こんなモノをいただきました」

市民から新たに寄贈された炭火アイロンを展示します。



時 12月27日㈰まで

常設展示

市内の発掘調査で出土した考古資料や民俗資料などを展示しています。

お願い

お宅に眠っている江戸時代や明治の古文書、家庭で使われていた昔の道具や初期の電化製品、古い写真などがありましたら、歴史資料館までご一報ください。

コラム

柏原の歴史

「新所蔵資料の紹介」

今年の2月、個人の方から数十点の土器の寄贈があり、そのなかに小さいながらも、色鮮やかで綺麗な土器が2点含まれていました。緑・黄・白色の釉（うわぐすり）がされた「奈良三彩（ならさんさい）陶器」と呼ばれるもので、2点とも小さな壺の蓋になります。

寄贈したのは、大阪府と山口県にお住いのお二人で、遺跡の発掘調査や考古学に永く携わってこられた方達です。そんなお二人が、約50年前に高尾山山頂近くで採集した土器で、単に寄贈するだけでなく、研究者や一般の方へ広く知ってもらうため土器を図化し、さらにそれらの土器に関する原稿も執筆していただきました。詳細は、9月に歴史資料館が刊行した館報第38号に「大阪府柏原市の遺物に関して・奈良三彩陶器を中心に・」という内容で掲載しています。

奈良三彩陶器は、奈良時代に中国の「唐三彩（とうさんさい）」を手本に製作されたもので、日本で本格的な釉薬（ゆうやく）を使用した初めての陶器です。国が生産・管理を行っており、当時としては非常に貴重な土器になります。高尾山山頂付近では、以前から弥生時代から中世の土器が破片で見つかっていましたが、奈良三彩陶器の発見は初めてです。また全国的にみても山頂付近の祭祀遺跡で奈良三彩陶器が見つかっている遺跡は数例しかなく、そうした意味でも極めて重要な発見と言えます。

今回の寄贈品を中心に、高尾山に関係する土器を12月から特集展示「高尾山山頂遺跡をめぐって」にてご紹介します。小さな土器に込められた、それぞれの時代の「願い」にぜひ触れてみてください。



▶寄贈された奈良三彩陶器

図書館

国分図書館 ☎072-975-1212 時 **月・水～土** 10時～18時、**日・祝** 9時30分～17時
かしわらテラス臨時図書スペース ☎072-971-0335 時 **火～土** 10時～18時、**日・祝** 9時30分～17時

12月のカレンダー

日	月	火	水	木	金	土
		1 ●休	2 ②	3 絵本の会	4 ④	5 テラスおはなし会
6 クリスマス会	7 ●●休	8 ●休	9 ①	10	11 ③	12
13	14 ●●休	15 ●休	16 ②	17	18 ④	19 おはなし会
20	21 ●●休	22 ●休	23 ①	24	25 ③	26
27	28 ●●休	29 ●●●休	30 ●●●休	31 ●●●休		

●休：国分図書館休館　●休：かしわらテラス臨時図書スペース休み
●休：文化センター西側駐車場休み

ひまわり号 巡回予定表（日程は左のカレンダー参照）

コース		巡回場所（利用時間）		
水曜日	①	青山台	堅上小学校 ※在校生のみ	雁多尾畑会館
		14:40～15:00	15:10～15:50	16:00～16:20
	②	柏原病院	歴史資料館	玉手山学園 ※入構許可が必要
		14:00～14:30	15:30～15:50	16:10～16:30
金曜日	③	柏翠園老人会館	芝山住宅	国分市場第8公園
		15:00～15:20	15:30～15:50	16:00～16:20
	④	石川老人集会所	たまてばこ	円明第3公園
		15:00～15:20	15:30～15:50	16:00～16:20
火～日曜日		文化センター 西側駐車場（11:00～12:00）		

かしわらテラス ▼▲▼▲ イベント情報 ▼▲▼▲

てんとう虫の会の紙芝居とおはなしの会
「てんとう虫の会」がはじめて、図書スペースでおはなし会を行います。
時 12月5日㈯11時30分～
所 市役所2階図書スペース横



☆年末年始のお知らせ☆

12月29日㈫～令和9年1月3日㈰まで、全図書館・臨時窓口はお休みです。
※アゼリア柏原臨時窓口は12月28日㈪～令和9年1月3日㈰休み。玉手浄水場とJR柏原駅のブックポストは12月28日㈪～令和9年1月4日㈪利用不可。

国分図書館 ▼▲▼▲ イベント情報 ▼▲▼▲

絵本の会「ひぐちみちこ」さんについて
※『かみさまからのおくりもの』などでよく知られる作者の絵本を紹介します
時 12月3日㈭10時～　所 4階多目的室

こくぶとしょかんのクリスマス会
時 12月6日㈰14時～　所 4階多目的室

てんとう虫の会の紙芝居とおはなしの会
時 12月19日㈯10時30分～
所 2階おはなしコーナー



図書展示のお知らせ
「クリスマスの本」
時 12月25日㈭まで　所 2階展示コーナー

体育館

柏原オーエンスアリーナ（体育館）☎072-977-8600
柏原オーエンス第二アリーナ（第二体育館）☎072-971-5976
12月28日㈪から令和9年1月3日㈰まで休館します。

トレーニング講習会

内 健康・体力づくりのための運動やトレーニング器具の安全かつ効果的な使用方法をお伝えします。
時 電話で相談
所 柏原オーエンスアリーナトレーニング室
費 500円
対 15歳（高校生）以上の方
定 各回（13時30分・17時30分～）2名まで
他 申込み方法や当日の持ち物など、詳しくは柏原オーエンスアリーナへお問い合わせください。

こども個人開放

内 毎月一度、小・中学生だけの個人開放を無料で行います。高校生以上は利用不可。
時 12月12日㈯13時～17時（1時間の交代制）
所 柏原オーエンスアリーナ
種 バドミントン・ソフトバレーボール・バスケットボール
持 体育館シューズ（忘れた場合利用不可）。用具の貸し出しあり（有料）。
申 当日、5分前までに柏原オーエンスアリーナで直接申込み。

体育館の個人開放

内 アリーナを利用できるのは通常10名以上の団体ですが、次の日は個人でも利用できます。詳しくは各体育館へ。
種 バドミントン、ソフトバレーボール、卓球（柏原オーエンス第二アリーナのみ）、バスケットボール（12月20日㈰を除く、柏原オーエンスアリーナのみ）
①柏原オーエンスアリーナ
時 12月20日㈰13時～17時（空きに応じて他日程も利用可）
②柏原オーエンス第二アリーナ
時 12月13日㈰13時～17時

記号の意味　時とき　所ところ　内内容　講講師　対対象　定定員　持持ち物　費費用　申申込み　締締切り　種種目　問問合せ　他その他　注注意事項　◦料金表示のないものは、無料です。

けんこうガイド

申・問市役所２階 健康づくり課 ☎ 072-920-7381

▶市民対象。車での来場不可。暴風警報で中止・縮小あり。▶手話通訳は事前に障害福祉課（FAX 072-972-2200）へ。

各種検診

がん検診は、集団検診か個別検診のどちらか一方で、年度１回（乳がん・子宮頸がんは２年に１回）受診可。
骨粗しょう症検診は**集団検診のみ。検診当日に**市民の方が対象。※年齢は令和９年３月31日時点です。

検診対象者	**子宮頸がん（頸部細胞診）**	20歳以上で**西暦偶数年生まれ**の方
	乳がん（マンモグラフィ）	30歳以上の**西暦偶数年生まれ**で、次の項目に該当しない方【授乳中・卒乳したが母乳が出る、妊娠中またはその可能性がある、豊胸手術を受けた、ペースメーカー装着】
	胃がん（胃部X線間接撮影）	30歳以上
	胃がん（内視鏡検査）	50歳以上で**西暦偶数年生まれ**の方 ※詳細は、下記２次元コードをご確認ください。
	大腸がん（便潜血検査2日法）	40歳以上 ※65歳以上の方は、年度1回、結核検診を受けることが法律で義務付けられています。
	肺がん・結核（胸部X線撮影）	
	骨粗しょう症（超音波法）	40歳以上（治療中の方は不可）
	肝炎ウイルス（血液検査）	40歳以上で今まで一度も検査したことがない方（検診期間…令和9年3月31日まで）

1 集団検診 無料（予約制・先着順） ウェブサイトまたは電話で、予約可能です！

広報誌発行時点で予約が終了している場合があります（例：~~胃~~）。

申込み	ウェブサイトまたは電話で、申込受付中です。		
とき	12/6 ㈯ 全日	3/10 ㈫ 午前	3/18 ㈬ 午前
項目	胃バ・大・~~肺~~・~~子~~	~~乳~~・子・骨	胃バ・大・肺・~~子~~
ところ	市役所		

時間の詳細 ▼
午前：9 時～ 12 時ごろ
全日：9 時～ 15 時ごろ

▲詳細申込み

凡例
子…子宮頸がん
乳…乳がん
胃バ…バリウム検査
胃内…内視鏡検査
大…大腸がん
肺…肺がん・結核
骨…骨粗しょう症

2 個別検診

胃がん検診（胃内視鏡検査）のみ2,000円、それ以外は無料。（受診の際に公的機関が発行する本人確認書類をご持参ください）

	実施医療機関	胃バ	胃内	大	肺	乳	子	とき	予約
市内	市立柏原病院		●	●		●	●	【乳】水曜日午前・木曜日午後 【子】月～金曜日午前	【乳】健康づくり課へウェブまたは電話で申込み。【子】不要【大】医療機関で確認【胃内】①健康づくり課へウェブまたは電話で申込み、受診券の交付を受ける②希望する医療機関に予約。
	小路医院			●		●		診療時間内（受付は診療終了30分前まで）	【乳】不要 【大】医療機関で確認
	岡本産婦人科医院						●	診療時間内	不要
	三恵クリニック（太平寺 1-6-5）	●	●	●	●	●	●	検診時間：平日午前 予約受付時間：平日 10 時～正午	①三恵クリニックに来院・電話・メールのいずれかで予約（☎ 072-943-0711 ✉ Clinic-Kashiwara@sankei.nara.jp）。②健康づくり課へウェブまたは電話で申込み、受診券の交付を受ける。
	大島医院、ほりもと内科消化器クリニック、吉原クリニック		●	●				医療機関で確認	【胃内】①健康づくり課へウェブまたは電話で申込み、受診券の交付を受ける。②希望する医療機関に予約。【大】医療機関で確認
	上記以外の市内指定医療機関			●				医療機関で確認	医療機関で確認
市外	大阪がん循環器病予防センター（大阪市城東区森之宮 1-6-107）	●		●	●	●	●	予約受付時間：平日 8 時 45 分～正午、13 時～ 17 時、検診時間：平日午前　女性医師・技師による土曜日検診も実施（不定期）	①健康づくり課へウェブまたは電話で申込み、受診券の交付を受ける。 ②大阪がん循環器病予防センターに電話で予約（☎ 06-6969-6712）。

予防接種

※対象の方は、接種をご検討ください。詳しくはウェブサイトをご確認ください。**予防接種詳細**▶

項目	対象	接種方法など
RSウイルス	妊娠 28 週 0 日～ 36 週 6 日の妊婦 ※妊娠毎対象	接種費用：妊娠毎無料　事前予約：必要な可能性あり **接種に必要な書類は、妊娠届時に配布しています。**
帯状疱疹	昭和 36～37 年、昭和 31～32 年、昭和 26～27 年、昭和 21～22 年、昭和 16～17 年、昭和 11～12 年、昭和 6～7 年、大正 15 年～昭和 2 年の各期間内（4 月 2 日から翌年の 4 月 1 日まで）に生まれた方	接種期間：4 月 1 日～令和 9 年 3 月 31 日 ［接種ワクチン・自己負担額］（生活保護受給者は自己負担なし） 生ワクチン：4,000 円× 1 回、不活化ワクチン：10,000 円× 2 回（2 カ月の間隔をあけて 2 回目接種）
高齢者肺炎球菌	① 65 歳以上の方 ②身体障害者手帳（心臓、腎臓、呼吸器、ヒト免疫不全ウイルス）1 級を有する 60～64 歳の方 ※過去に 1 回でも 23 価および 20 価を接種した方は原則定期接種対象外	4 月 1 日からワクチンが**より効果の高い種類**に変更し、自己負担額も変更しました。 ［接種ワクチン・費用］（生活保護受給者は自己負担なし） **20 価ワクチン：5,000 円** ※金額改定前のはがきは使用できますが、接種費用は 5,000 円となります（令和 7 年度助成券は使用不可）。 健康づくり課発行の助成はがき、または助成券を持参し接種。

出産から終生まで、一人ひとりの一生に寄り添います。

市立柏原病院 ☎072-972-0885

市立柏原病院 検索

Information

診察予定表（変更になる場合あり　12月1日予定）

◆**受付時間**　＜平日＞8時20分～11時30分、正午～15時

◆**問合せ時間**　15時～17時 ※小児科：乳児健診・予防接種の予約は13時～16時

ご注意・お願い

※1 小児科の専門外来は、次の日程で行っています（予約制）。
①循環器外来　木曜日午後 第1週のみ
②アレルギー外来　金曜日午後 第4週
※2 緩和ケア外来の問合せ先…地域医療連携係（内線 1130）
※3 外科の午後の診察は、緊急手術などにより休診になる場合があります。
※4 電話・窓口での予約は行っておりません。
再診の予約は診察時に行いますので、あらかじめご了承ください。

○：初診・再診とも診察　□：初診のみ　△：再診のみ　☆：予約のみ　×：診察なし

科別	区分＼曜	月	火	水	木	金
内科	午前	○	○	○	○	○
	午後	○	○	○	○	○
	専門外来 午前	×	×	☆ 神経内科	×	×
	専門外来 午後	×	×	○ 神経内科	×	×
外科	午前	○	○	○	○	○
	午後	☆	×	×	×	×
	専門外来	×	×	○乳腺外科（午後）	×	×
泌尿器科	午前	○	○	×	○	○
	午後	×	×	×	×	×
整形外科	午前	○	○	○	○	○
	午後	×	☆	×	×	×
小児科	午前	○	○	○	○	○
	午後	×	×	×	×	×
	専門外来（午後）	☆ 神経	☆ 乳児健診 後期健診	☆ 予防接種・内分泌	☆ 循環器（※1の①参照）	☆予防接種・アレルギー（※1の②参照）
産婦人科	午前	○	○（女性外来あり）	○	○	○
	午後	□	×	☆	×	×
	専門外来	☆ 超音波外来	×	×	☆ 超音波外来 遺伝外来	☆ 超音波外来
眼科	午前	○	○	○	○	○
	午後	×	×	×	×	×
皮膚科	午前	○	○	○	○	○
	午後	×	×	×	×	×
	専門外来	×	×	×	×	×
緩和ケア外来	10:00～12:00	×	（※2）要問合せ	×	（※2）要問合せ	×
思春期外来	14:00～15:30	☆ 14:30～15:30	×	☆	×	☆

急病診療（時間外・休日）

内科 外科	全日	24時間365日
整形外科	木	17:00～翌朝8:45（祝日は8:45～）
小児科	月	20:00～翌朝8:00（20:00から受付）
	土・日	9:00～11:30

病院からのお知らせ



まちの保健室

病院から看護師が出張して、血圧・体脂肪・BMIを測定します。

その他、何でも気軽にご相談ください。予約不要・相談無料。

時 12月4日㈮ 13：30～15：30

所 市役所1階北側フリースペース

膝や股関節の痛みでお困りの方へ

当院では変形性関節症と診断された方に「人工関節置換術」を行っています。人工関節置換術は、傷んだ関節を人工関節に置き換える手術で、強い痛みの軽減が期待されます。関節の痛みでお悩みの方は、かかりつけ医または当院整形外科にご相談ください。

無償ボランティア募集

平日3時間程度、患者さんのお手伝いをお願いします。お気軽にお問い合わせください。

問 医事総務課（内線 2642）

藤井寺保健所だより　藤井寺市藤井寺1-8-36

藤井寺保健所 検索

申・問 藤井寺保健所 ☎072-955-4181

無料	HIV・梅毒即日検査【梅毒検査はHIV検査と同時に行う場合無料】	第2・3水曜日 9:30～10:30（予約不要）。結果は1～2時間後。匿名可。
	こころの健康相談（こころの病気、アルコール依存症など）	精神保健福祉相談員、精神科医などが相談に応じます。※詳細は問合せ（予約制）
	医療機関に関する相談	平日 9:15～12:15、13:00～16:00

申・問 生活衛生室 ☎072-952-6165

有料	水質検査（飲用水・井戸水・遊泳場水・浴場水）	詳細は問合せ（一部予約制）
	腸内細菌検査（赤痢菌、チフス菌、パラチフスA菌、サルモネラ属菌、腸管出血性大腸菌O157）	月～水曜日 9:30～12:00 年内最終受付：令和8年12月16日㈬まで
	ぎょう虫卵検査	月～木曜日 9:30～12:00（予約制）

※祝日などの関係で受付のない日があります。詳しくは保健所までお問い合わせください。

記号の意味 時とき 所ところ 内内容 講講師 対対象 定定員 持持ち物 費費用 申申込み 締締切り 種種目 問問合せ 他その他 注注意事項 ◦料金表示のないものは、無料です。

たまてばこの催し ☎072-977-7030

【おべんとう広場(ランチタイム)】
時火曜日と木曜日（29日㈫と31日㈭は除く）正午～13時
対・定0～3歳の未就園児親子、各日先着5組
申当日の正午までに2次元コードから。

【クリスマス会】
サンタクロースが来るよ！

時12月14日㈰・15日㈫10時～11時
対・定0～3歳の未就園児親子、各日15組
申12月9日㈫16時までに2次元コードから。

【歯のお話と相談】
～歯科衛生士さんと～

時12月16日㈫10時～11時　対・定0～3歳の未就園児親子、12組
申前日16時までに2次元コードから。

【たまぴょん広場】
いろいろな国の家族が交流できる広場。今月はファミサポ交流会とコラボ開催。
時12月24日㈭9時30分～
対・定0～3歳児親子、15組　申前日16時までに2次元コードから。

スキップKIDSの催し ☎072-973-5130

【親子であ～そぼ】
どんぐりであそぼう

時・所
①12月16日㈫、wakka2階
②1月6日㈫、国分図書館4階
申①12月11日㈮　②12月25日㈮とも16時までに2次元コードから。
①▶ ②▶

● **親子であ～そぼ 共通事項** ●
時10時15分～11時15分（受付10時～）　対・定・持1歳半～未就園児とその保護者、先着各10組、タオル、お茶持参。

【こどもスマイル☺健康相談】
「あかちゃん遊びの広場」に「こどもスマイル健康相談」がコラボ！こどもの「生活」「歯」「食事」など、日頃のお悩みを相談しよう。
時12月25日㈮10時～11時（受付10時～10時30分）
所国分図書館4階 多目的室
対0～3歳児までの親子
申12月23日㈫16時までに2次元コードから。

ハーモニーの催し ☎080-3529-8297

【ファミリー広場 はぐくみ＆ハーモニー】～メリークリスマス～
リズム遊びやおはなしで、親子でクリスマスを楽しみましょう。
時12月16日㈫10時～11時
所旭丘まぶね保育園※駐車場あり

【アニバーサリーDay!!】～ハーモニーで素敵な記念日をお祝いしよう～
お話、歌、ペープサートで楽しく過ごしましょう。お誕生月のお友だちにはお祝いがあります。
時12月23日㈫10時～11時

共通事項
対0歳～未就園児の親子
申・問事前予約制、平日正午～14時までに直接または電話で。

はじめてパパの育児講座

赤ちゃんの接し方、寝かしつけ、発達理解、パートナーとの関わり方を学びます。パパ同士の交流も。
時12月12日㈯10時～正午
所wakka2階　スキップKIDS
講大阪総合保育大学講師　阿川勇太さん
対・定・持市内在住の0歳～1歳のお子さんとパパ、20組、飲み物、バスタオルなどの敷物。
申12月10日㈭17時までに2次元コードから。
問子育て支援課 ☎072-971-0042

クリスマスコンサート

歌やリズム遊びなど参加型の楽しいクリスマス会です。

時12月16日㈫10時30分～11時30分
対・定0～3歳児親子、先着25組
申12月14日㈰正午までに2次元コードから。
所・問ほっとステーション ☎072-971-2020



時12月13日㈯14時～16時30分（受付13時30分～）
所国分合同会館 大会議室
対・定親子・ファミリー、先着40人（定員になり次第、締め切り）
費大人500円、子どもは無料
申メールで、氏名、住所、電話番号を記載し、かしわら森の会（✉morinokai2015@gmail.com）へ。
問かしわら森の会 事務局
☎090-8881-4062

「ゆうゆう広場」園庭開放と子育て相談
雨天中止 【時】毎週火曜日（12月22・29日はお休み）10時～11時30分 【対】未就園児親子
【所・問】①柏原西保育所 ☎072-973-0454、②かしわらこども園 ☎072-972-1413、③こくぶこども園 ☎072-978-6368、④かたしもこども園 ☎072-972-3776、⑤たまてこども園 ☎072-978-6132

子育てプラス

ママと子どもの健康カレンダー

申・問 母子保健係 ☎ 072-943-1008
※詳細は市ウェブサイトをご覧ください。
教室・講座などのウェブ予約はこちらから▶

妊娠期

妊娠判定を受けたら？

妊娠届を提出し、母子健康手帳と妊婦健康診査受診票の交付を受けてください。妊婦と面談の上、「妊婦のための支援給付金（妊婦分）」の案内もします。
所 母子保健係（市役所２階 22 番窓口）
持 マイナンバーカード、またはマイナンバー通知カードと本人確認書類

Welcome ☆ マタニティ面談

対 妊娠８カ月ごろの妊婦（対象者に個別通知）

～プレママ・プレパパ～ ハッピー BaBy 講座

マタニティライフの過ごし方
簡単☆ミニヨガ講座あり。

時 12月25日㈭13時30分～15時30分　所 保健センター
対 妊娠中の方とその家族（妊婦のみ、夫のみの参加も可）

子育て期

産後ケア事業

対 産後１年未満の産婦　産後ママと赤ちゃんが、助産師による育児相談や授乳指導などを受けられ、休息を取ることができます。
※事前に電子申請による申込みが必要です。

新生児訪問・助産師のすこやか訪問

対 妊娠期～生後４カ月までの赤ちゃん

乳児早期訪問（こんにちは赤ちゃん訪問）

対 生後２カ月ごろの赤ちゃん　保健師などが産婦と面談の上、「妊婦のための支援給付金（胎児分）」の案内もします。

すくすく訪問（事前連絡後、保育士などが訪問）

対 生後７カ月～１歳６カ月の乳幼児
問 スキップ KIDS ☎ 072-973-5130

内容			とき	ところ	対象
集団健診	乳幼児	4カ月	4日㈮	保健センター	対象者には個別通知します。２カ月以内に転入された方で案内の届いていない方はお問い合わせください。
		1歳6カ月	15日㈫		
		3歳6カ月	9日㈫		
		5歳	21日㈪		
	2歳6カ月児歯科健診		7日㈪		
教室	離乳食講習会	ごっくんクラス	23日㈫	wakka	4～6カ月ごろの親子
		ぱくぱくクラス	18日㈮		12～18カ月ごろの親子

※教室は予約制で、各12名程度です。

YouTube で離乳食（初期）の動画を配信中▶

幼児栄養教室（1歳半～3歳半向け）のメニューを公開中▶

※その他、妊婦歯科、産婦健康診査、新生児聴覚検査などは母子保健係へ。

子育てカレンダー

申込み欄の見方　☎…電話　直…直接　空欄…申込み不要
市内局番が「9」で始まる地域の市外局番「072」は省略しています。

子育てカレンダー以外の行事はこちらから▶

とき	イベント名	場所	開始時間	申込み	内容など	連絡先
毎週㈪	パオちゃん広場	南河学園附属国分保育園	10:00		園庭遊び(雨天中止)。未就園児親子対象。体調不良は参加×。	978-6825
2日㈫	ぴよぴよサロン	ほのぼのかたしも	10:00		紙芝居や絵本を一緒に楽しみましょう♪子育て中の親子対象。	972-6760
3･10日㈭	あかちゃん広場	たまてばこ	9:30		ねぞうアート。0歳児親子対象(3歳までのきょうだい参加可)。	977-7030
4日㈮	子育てサロン「かるがも」	国分ポンプ場２階集会所	10:00		クリスマスの飾りを作ろう。4歳までの親子と妊婦さん対象。	972-6760
7日㈪・8日㈫	写真スタジオ「ほっと」	ほっとステーション	①10:30 ②14:00		新年のご挨拶に使えそうな背景や小道具をご用意しています。0～3歳児親子対象。カメラ持参。予約不要。	971-2020
8日㈫	おひさま広場ぽっかぽか	法善寺保育園	10:00		園庭開放。0歳～未就園児親子対象。水分補給用水筒など持参。	971-2612
9日㈬	「てんとうむしの会」のお話し会	ほっとステーション	10:30		絵本や紙芝居、ふれあい遊びなど。0～3歳児親子対象。	971-2020
12日㈯	1day オープン	ほっとステーション	①9:30 ②13:00	ウェブ	施設開放（一時預かり不可）。0～3歳児親子対象。1日㈫9時～前日16時までに申込み。	971-2020
	いちごクラブのお話し会	国分図書館２階	14:00		おはなしコーナーで絵本の読み聞かせ・手遊び・紙芝居など。	972-6760
14日㈪	親子体験保育	関西女子短期大学附属幼稚園	10:15	☎	サンタと遊ぼう！1～満3歳の未就園児親子対象。定員10組。	977-0602
15日㈫	親子でクリスマス会	法善寺保育園	10:00	☎	親子でクリスマス会を楽しみましょう。生後6カ月から対象。先着10組。前日までに申込み。	971-2612
16日㈬	作って遊ぼうクリスマス！	北阪保育園	10:00	ウェブ	親子でクリスマスの製作をします。未就園児対象（年齢制限なし）。定員5名程度。	977-4936
	子育て広場	ニチイキッズ柏原保育園	10:15	☎	クリスマスの製作。0歳児対象。定員3組。11日㈮までに申込み。	975-2225
17日㈭	子育てサロン「りばてぃ、カンガルー」	ほのぼのかたしも	10:15	☎	クリスマス会。3歳までの親子と妊婦さん対象。先着20組。	972-6760
18日㈮	英語レッスン体験	ニチイキッズ柏原保育園	10:30	☎	1～2歳児対象。定員3組。15日㈫までに申込み。	975-2225
	みんなで Happy Birthday	ほっとステーション	11:20	ウェブ	12月生まれで0～3歳の未就園児対象。1日㈫9時～16日㈬16時までに申込み。	971-2020
19日㈯	第3土曜日 1day オープン	たまてばこ	①9:30 ②13:00	ウェブ	施設開放。0～3歳児親子対象(4歳の初めの4月1日まで)。先着各15組。1日㈫9時～前日16時までに申込み。	977-7030
21日㈪	パオちゃん広場 クリスマスコンサート	南河学園附属国分保育園	10:00	☎	ヴァイオリニストとリトミック講師によるクリスマスコンサート。未就園児親子対象。定員10組。18日㈭までに申込み。	978-6825
22日㈫	12月生まれのお誕生日会	法善寺保育園	10:00	☎	12月生まれの未就園児親子対象。前日までに申込み。	971-2612
24日㈭	お楽しみ会～年内最後のイベントを楽しもう～	ハーモニー	10:00	☎・直	大学生のお姉さん・お兄さんの楽しい出し物もありますよ。0歳～未就園児親子対象。平日正午～14時の間に申込み。	080-3529-8297
25日㈮	12月生まれの誕生会	たまてばこ	10:30	ウェブ	0～3歳の未就園児親子対象。定員15組。1日㈫9時～前日16時までに申込み。※誕生児は10時までにお越しください。	977-7030

みんなが わ でつながる場所
市民交流センター
wakka
12 Dec.

送迎車の運行 土・日・祝日限定

- JR 高井田駅⇔市民交流センター
- 近鉄河内国分駅⇔市民交流センター

詳しくはウェブサイトをご確認ください。▶▶▶

第７回
かしわらスマイル
こどもマルシェ

2026.12.20 SUN 13:00～15:00 雨天決行
市民交流センター wakka
お買いものも、体験も、おいしいものも

こどもたちが働くお店で、わくわくを見つけよう！
大和川の生物の展示やボードゲームコーナーもあります！
詳しくはこちら ▶
問合せ　かし笑しみんず
✉kashiwara.smile.kids.marche@gmail.com




親子で一緒にあそぼう！ 同時開催

対象・定員　未就学児とその保護者、各回先着 20 組（30 分入替制、当日受付）
ところ　スキップ KIDS
問合せ　子育て支援課
☎ 072-971-0042

冬休みの寺子屋 in wakka

「冬休みの宿題を終わらせる」だけでなく、wakka で勉強したい、苦手な教科をスッキリさせたいという生徒も大歓迎！大学の先生や学生がやさしく教えてくれます。
とき　12 月 28 日㈪、令和 9 年 1 月 6 日㈫ 10 時～正午/13 時～ 17 時（時間内出入り自由）
ところ　学習室 1
対象・定員　市内の小・中学生、先着 30 名
申込み　２次元コードから（空きがあれば当日参加可能）。



Grapico info 12 月のイベント

グラピコ Grapico 利用案内
施設の詳細や予約は２次元コードから。

いっしょにあそぼ！ グラピコ★タイム

グラピコの中には、わくわくするあそびがいっぱい。みんな、まってるよ！

A ＊ 冬のおはなし会 ＊

寒い季節にペープサートや絵本の読み聞かせで、心も身体もぽっかぽか！
とき　12 月 9 日㈫
時間　10 時 30 分～ 11 時



B ＊ いっしょにあ～そぼっ！ ＊

絵本や手遊び、わらべうたなど。親子でいっしょに楽しもう。（協力：スキップ KIDS）
とき　12 月 3 日・17 日の木曜日
時間　11 時 30 分～ 11 時 45 分／14 時 30 分～ 14 時 45 分

C ＊ たからさがし ＊

プレーリーダーといっしょに宝さがしにチャレンジ！
とき　12 月 9 日㈫・15 日㈫
時間　15 時～ 15 時 30 分



Grapico の Instagram では、利用案内などを発信しています！
ぜひ、こちらもフォローしてください。

wakka　開館時間：9 時～ 18 時／休館日：年末年始／☎ 072-970-5301
Grapico　営業時間：10 時～ 17 時／休館日：第 2・4 火曜日（祝日の場合は翌平日）／☎ 072-970-5325

手話ひとくちメモ

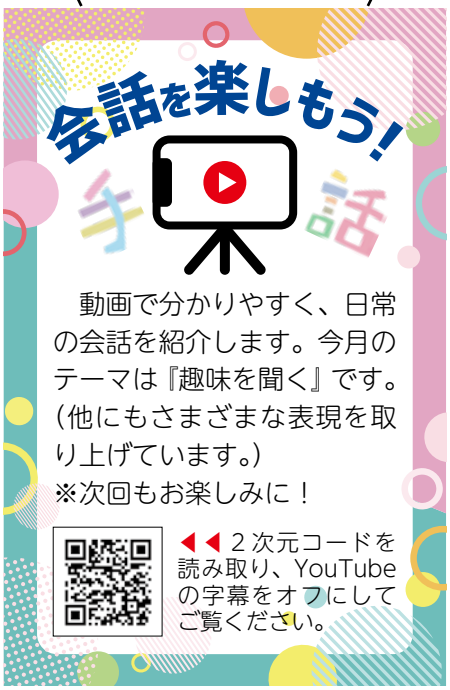

動画で分かりやすく、日常の会話を紹介します。今月のテーマは『趣味を聞く』です。（他にもさまざまな表現を取り上げています。）
※次回もお楽しみに！

◀◀２次元コードを読み取り、YouTubeの字幕をオフにしてご覧ください。

①手話通訳者・要約筆記者の派遣

▶**利用**　学校関係・病院などに派遣しています。また、市役所内でも手話通訳者・要約筆記者を利用できます。

②ヘルプマーク・ヘルプカード・ヘルプシールを配布中です



外見からはわかりにくい、内部障害をお持ちの方や妊娠初期の方など、配慮を必要とする方が身に着けておられます。見かけられたら、配慮をお願いします。

配布は、障害福祉課、国分出張所、堅上出張所で行っています。

●①②**共通**　申・問障害福祉課 ☎072-972-1508 FAX 072-972-2200

点字版・音訳版「広報かしわら」

点字と声による「広報かしわら」を発行しています。ご希望の方は、社会福祉協議会（☎072-972-6760）へご連絡ください。

防災行政無線電話応答サービス

☎072-971-4956（至急コール）

放送終了後から24時間以内の防災行政無線の放送内容を聞き直すことができます。
※通話料がかかります。

School Letter vol.21

学校園からのお知らせ
問指導課 ☎072-972-1698

カタカミライ科始動！
～自分を「見せる」から「魅せる」～

本校では今年度より、総合的な学習の時間を軸にした「カタカミライ科」を始動しました。「表現力の育成と向上」を目的に、授業や集会、行事などで発表機会を増やし、「見せる」から「魅せる」プレゼンテーション力を醸成するカリキュラムマネジメントを構築しています。現在、ファーストリテイリング社の“届けよう、服のチカラ”プロジェクトにも参加し、生徒が主体的に活動しながら、さまざまな場所でプレゼンする機会を設けています。



今後も、堅上中学校の生徒たちの邁進を、教職員一同全力で支援してまいります。

人権ほっと(225)

「多様性の包摂に向けて」

大阪教育大学准教授　今枝 史雄

タイトルにある「多様性の包摂」は次の学習指導要領の方向性の一つです。「多様性を包摂する」とはどういう意味でしょうか。

学校で用いられている学習指導要領は「何を・どのぐらい・どのように」教えるかの基準を示したもので、おおよそ10年に一度、社会の変化等に合わせて変更されます。次の学習指導要領は2030年に小学校から順次全面実施の予定です。2025年に文部科学省中央教育審議会教育課程企画特別部会が「論点整理」を発表し、次期学習指導要領に向けて「主体的・対話的で深い学びの実装」「多様性の包摂」「実現可能性の確保」という3つの方向性を示しました。

障がいのある児童生徒及び日本語指導が必要な児童生徒（日本に帰国した、または外国人児童生徒）に対する取り出し等を含めた教育内容等はこれまでの学習指導要領にも書かれていました。次の学習指導要領では、障がいのある児童生徒及び日本語指導が必要な児童生徒の指導をより広げ、これまで教育内容を位置づけていなかった「不登校児童生徒や特異な才能のある児童生徒」（例　小学生で大学レベルの問題を解くことができる児童生徒）に対する指導を位置づけることにしました。つまり、障がいのある児童生徒、日本語指導の必要な児童生徒、不登校児童生徒、特異な才能のある児童生徒を多様な児童生徒として位置づけ、その多様性に応じて、学校で学ぶ内容を柔軟にできるということです。

ここでいう「包摂」とは「排除されず、学校・社会というシステムに取り込んでいくこと」を指します。多様性を取り込むためには多様な人々に「配慮」するだけでなく、一人一人の強みや得意を伸ばす学校・社会、つまり「一人一人のちがいが豊かになる学校・社会」を目指すことが重要です。「多様性の包摂」にはそのような理念が含まれています。

問人権推進課 ☎072-972-1544

関西福祉科学大学教授と同大学卒業生が製作した絵本「ラムネバス」を寄贈

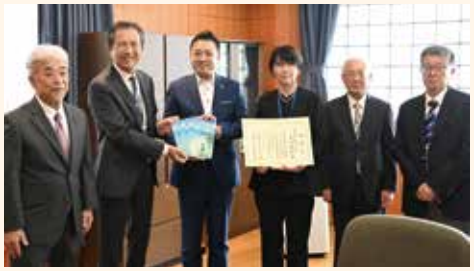



関西福祉科学大学教授のつきじのりえさん（執筆）と、同大学卒業生で学童保育指導員として活動しているおおのりゅうやさん（作画）が制作した絵本が、このたび本市に寄贈されました。つきじのりえさんは「この絵本は、子どものひと夏の冒険を描いています。ちょっとした勇気が素敵な経験につながることを感じてもらえたらうれしいです」と思いを語りました。寄贈いただいた絵本は、市立図書館のほか、市内の小学校、学童保育施設、wakka などに配架し活用します。



ジャパン・フード・セレクションで岡村製油が２カ月連続グランプリ受賞！

岡村製油株式会社が、日本初の食品・食材評価制度「ジャパン・フード・セレクション」において、一番搾り綿実油を使用した「アスリートオイル」と「岡村のごまドレッシング」で２連続の最高位「グランプリ」を受賞しました。この快挙を達成した同社の岡村陽光取締役副部長は、「初出品で８月、９月に連続受賞し、驚くと同時にうれしい気持ちです。EC サイトにも力を入れ、今後より多くの露出を通じて知名度向上を目指したい」と話しました。



全日本自転車競技選手権大会シクロクロス２位、ロード・レース３位に入賞

第 31 回全日本自転車競技選手権大会シクロクロス（50 歳～ 54 歳）で２位、第 94 回全日本自転車競技選手権大会ロード・レース（50 歳～ 59 歳）３位で入賞し、さらに日本代表として UCI グランフォンド世界選手権（50 歳～ 54 歳）にも出場し 29 位の成績を残した中市昌樹さんが表敬訪問しました。ロード・レースを振り返り、中市さんは「3 位という結果は、悔しかったです。次は、シクロクロス、ロード・レースともに優勝を狙います」と話しました。



日清食品カップ第 42 回全国小学生陸上競技交流大会 大阪府代表として全国大会出場！

SCATTO 大阪所属堅下南小学校で６年生の大川瑠乃さんが、女子共通コンバインド A（80 mハードルと走高跳）で１位に輝き、全国大会へ出場することが決まりました。選考会を振り返り「一生懸命練習に励んできたので、自信を持ってのぞむことができました。１位が決まった時はとても嬉しかったです」と喜びを語りました。国立競技場で行われる本戦への意気込みについて「表彰台に上がることと、歴代の大阪代表選手が樹立した上位の記録を更新したい」と話しました。

SNS やウェブでも市の情報を発信中！

子育て応援リンク集。

マチイロ
広報誌が届く・読めるアプリ。

柏原市の魅力がいっぱい。

市政・イベントなど旬の情報。

発行 柏原市　編集 秘書広報課
〒 582-8555 大阪府柏原市安堂町 1-55
☎ 072-972-1501（代表）
https://www.city.kashiwara.lg.jp/
info@city.kashiwara.lg.jp

市ウェブサイト

※本誌に掲載する 2 次元コードは、アクセス解析のために Cookie を使用しているものがあります（匿名で収集、個人を特定するものではありません）。Cookie を無効にすることで、収集を拒否することができます。



第 80 回国民スポーツ大会 バドミントン競技（少年男子）で全国の頂点に！

東大阪大学柏原高等学校バドミントン部で 3 年生の中村優希さん、杉山楓さん、山名悠史さんと明石浩和監督が、バドミントン競技の団体戦で、12 年ぶりに全国大会優勝を果たしたことを市長に報告しました。中村さんは「高校に入学してから初めて決勝戦の舞台に立った。自信を持って臨めた」、杉山さんは「高校生活最後の試合を緊張することなく楽しめた」、山名さんは「全国制覇を目指して練習してきた。最後に優勝できて嬉しかった」と喜びを話しました。

\Ciao ♥赤ちゃん/

対象　市内在住で、申込み時点において生後 12 カ月以内の赤ちゃん（掲載は 1 回のみ）
※応募方法などはウェブサイトをご覧ください。

なお、画像を送信する際は、容量にご注意ください（300KB 以上）。

問合せ　秘書広報課 ☎ 072-972-1500



西野 健将（ニシノ ケンショウ）ちゃん
沢山食べて大きくなってね！
我が家の宝物



西野 百奈（ニシノ モモナ）ちゃん
可愛い笑顔が癒し♡
我が家の宝物



大屋 志夢（オオヤ シノン）ちゃん
すくすく育ってね♡
おおきくな～れ！！



高橋 美遥（タカハシ ミハル）ちゃん
元気に育ってね



吉川 姫飛（ヨシカワ ヒメア）ちゃん
吉川凪飛の妹で
姫飛（ひめあ）と申します



中條 稔巳（チュウジョウ ナルミ）ちゃん
なるくんだいすきだよ♡
癒しをありがとう！



羽柴 篤広（ハシバ アツヒロ）ちゃん
我が家の癒し！
あっちゃん大好きだよ



岡 依央（オカ イオ）ちゃん
いつも笑ってくれて
ありがとう♡だいすき！

広告欄

広告掲載のお申込み・お問合せは、株式会社ウィット（☎072-668-3275）まで。

※広告および広告の内容に関する一切の責任は広告主に帰属します。また、これらの事業者および内容について市が推奨などをするものではありません。

広報かしわら　発行　柏原市 〒582-8555 大阪府柏原市安堂町 1-55 ☎072-972-1501　編集　秘書広報課