

Kashiwara

⊕ 広報かしわら (No.875)



特集 季節の限定品めぐり
～節分・バレンタインデー・ひなまつり～

中とじ 市議会だより

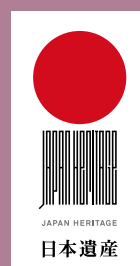

季節の限定品めぐり

「節分」「バレンタインデー」「ひな祭り」、まちの店先では行事にちなんだ限定商品が並びます。食べて、飾って、贈って。暮らしの中にちよつとした「季節の彩り」を取り入れてみませんか？

Food Track Zen



国産 うなぎの巻き寿司 1,200yen (1本)

市役所駐車場キッチンカーで販売
販売期間・時間：11時～14時
2.3 (限定20本、要事前予約)
2.10、2.17、2.24 (当日販売8本 + 予約販売)
ご予約は3日前までにInstagramのDMへ。



御菓子司 かつら屋

☎ 072-973-0620
△ 清州 1-3-20
🕒 9時～19時 ㊟ 火

厄除け饅頭 (紅白) 550yen

通年販売

皮はコシヒカリの粉を使い、中には北海道小豆を使用したこし餡が入った厄除け饅頭です。



2月3日 節分

福豆米粉蒸しパン 250yen



抹茶鬼米粉ロール 350yen



米粉鬼パン 400yen (1個)



自然工房 米粉の家

市役所駐車場キッチンカーで販売

販売期間・時間：1.26、1.29、2.2、2.3の11時～14時 (なくなり次第終了)

節分にちなんだ3種類の米粉パンです。鬼パンの具材は当日のお楽しみ♪上にはウインナーとベーコンが乗っています。

亀の瀬エビフライ巻き 350yen (1本 ※写真は2本分です)

販売期間：2.3、2.4、2.18、2.25



大葉を亀に見立てて乗せたエビフライの巻き寿司です。サクサクのエビフライにマヨネーズのこっくり感と大葉の爽やかな香りがたまりません！



野菜をふんだんに使ったお惣菜とお弁当の他に、手作りコロッケやイトインでいただけるランチメニューも人気です。居場所づくり事業も行っており、地域みんなが集まるあったかいお店です。

☎ 072-978-7682
△ 国分西 1-2-22
🕒 10時～18時
㊟ 日・祝



まちなかの 美術室

☎ 050-5363-2501
 □ 大正 1-2-13
 ⌚ 平日 14 時～ 18 時
 土日祝 10 時～ 18 時
 ㊟ 不定休



そっくりチョコレート作り
 子ども 1,000yen
 (こどもチケットで 900yen)
 大人 1,200yen

開催期間
 1.25 ～ 2.13
 の営業日

観察力とアイデアが光る！プレゼントにもできる、小さな「チョコアート」。宝石のように光るチョコレートを一粒一粒制作します。



humming bird

店舗、☎なし。
 詳細は Instagram
 をご覧ください。



ガトーナンテ・ショコラ
 400yen (予定)

2 月出店のマルシェにて販売

石川県産の無農薬の米粉を使用し、しっとりと焼き上げたラム酒とカカオの香り豊かなケーキ。アクセントにガナッシュクリームをトッピングしました。

ATELIER HARUKI

☎ 090-4968-4244
 □ 大正 1-3-1
 大正通りネスト
 ペラゴ W1
 ⌚ 11 時～ 19 時 ㊟ 日・月

バレンタイン
 ショコラブレンド 300yen
 販売期間：2.1 ～ 2.16



柏原ぶどう
 の赤ワイン
 使用予定

バレンタイン限定のショコラフィナンシェ。カカオの深いコクと、焦がしバターの芳醇な香りをぎゅっと閉じ込めました。

和菓子司 草月

☎ 072-972-1840
 □ 清州 2-4-25
 ⌚ 10 時～ 18 時 30 分
 ㊟ 不定休

自家製あんこで作った季節の生菓子や、人気のフルーツ大福、定番のみたらし団子やおはぎなど、さまざまな和菓子を販売。手作りの優しい味わいをお楽しみください。

バレンタイン生菓子
 3 個入り 540yen

販売期間：2.1 ～ 2.16

チョコレートではなく、練り切りやきんとんのあんこで作った和菓子です。今年のバレンタインデーは和菓子を贈ってみませんか？



パティスリー
アンジュブラン

☎ 072-973-1010
 □ 法善寺 4-2-21
 ⌚ 10 時～ 20 時
 ㊟ 定休日なし



※写真 (5 号) は昨年のもので、
デザインは変更になる場合があります。

ひなまつり
デコレーションケーキ
4 号 4,250yen
(予定)

販売期間: 2.28 ～ 3.3 (予定)

お子さまの健やかな成長と健康を祝う、ひなまつり限定デコレーションケーキです。



PHOTO
STUDIO
Eve

☎ 080-9745-5792
 □ 法善寺 2-15-22
 ⌚ 10 時～ 17 時
 ㊟ 不定休

ひな祭り撮影会
10,000yen (予定)

開催期間: 2.1 ～ 3.10 (予定)



ひなまつりの特別な思い出を、かわいく、華やかに彩る撮影会を開催します。春らしく明るいセットに、ひなまつりをテーマにした装飾をご用意しています。

いたに
萬幸堂

直売所
井戸元

☎ 0120-170-116
 □ 今町 2-11-28
 ⌚ 10 時～ 17 時
 ㊟ 土・日・祝

甘酒せんべい
240yen (直売所価格)

通年販売



桃の節句に甘酒せんべいはいかがでしょうか。アルコール分は飛ばしているのでお子さまでも安心してお召し上がりいただけます。

いちごペーストが練り込まれたシフォンケーキをいちごのお雛様とシャインマスカットのお内裏様と生クリームでデコレート♡あしらわれたお花やハートの小さなクッキーも手作りです♪



☎ 070-2217-7518
 □ 大正 1-7-6
 ⌚ 10 時～ 18 時
 ㊟ 月・水・金



ひなまつり限定
シフォンサンド 500yen

販売期間: 2.21 ～ 3.8 の土日
(3.3 (火)のみ予約販売します。)

※仕入状況で上の果物が変更になる場合があります。

生米シフォンケーキとロールケーキの店

POCCO



看護師歴 40 年のオーナーが作る、生米シフォンケーキはしっとりふわふわ、幸せなお味♡小麦粉アレルギーの方も安心して食べられます。バター、オイルを使用せず、素材にこだわったお店です。



柏原市協働企業パートナー募集!

今回の「季節の限定品めぐり特集」は柏原市が協働企業パートナーと連携し、「まちの魅力を伝えたい」という想いから生まれました。

柏原市ではこのような PR 活動を通じて企業の PR や商工業の振興を目指し、協働企業パートナーを募集しています。登録すると PR 活動の案内がありますので、ぜひご応募ください。

まちと一緒に、新しい一歩を!



問合せ 産業振興課
☎ 072-972-1554



登録は
こちら

登録条件

- ① 柏原市内の企業及び事業者であること
- ② 柏原市内でものづくりを行っていること
- ③ 柏原市内で製造・加工していること
- ④ 出店に際し物販もしくは体験等が可能なこと
- ⑤ 申込フォームに記載の要件をすべて満たしていること

登録後の流れ

イベントの案内

市からイベント開催を案内

事業者から出店可否のメールを返信
※出店希望者多数の場合は、抽選などで選定

市から搬入日時・経路などを通知
※打合せを行う場合あり

イベント出店

ものづくり企業ワークショップ in 神霜祭



柏原フェア in アリオ八尾



はびきの肉まつり feat. 日本の食まつり



まるかじり JAPAN



「柏原市協働企業パートナー」活動報告はウェブサイトからご覧ください!

Valentine スタンプ ラリー

国分西商店会 presents

2.1日 ~ 2.23 月 祝

国分西商店会の対象店舗で
スタンプを **5 個** 集めると
Blanch é TAKAGI
「リバイラー」をプレゼント!

先着
20 名様



ルール & 注意事項

- ♥ 加盟店で買い物して、2 次元コードからスタンプを取得
- ♥ 5 ポイント獲得で、先着 20 名に景品をプレゼント
- ※ 景品はお 1 人さま 1 本です。2/27 (金) までに「ブランシェ タカギ」で営業時間内に交換してください。
- ♥ スタンプは「1 店舗につき 1 個」のみ取得可能
- ♥ 端末変更時のポイント継続不可
- ※ 推奨ブラウザ Android: 「Google Chrome」
iPhone: 「Safari」

対象店舗などは
こちらから



柏原市民文化センター・リビエールホールの 整備方針についての説明会を開催します



柏原市民文化センター（公民館本館、柏原図書館）と柏原市民文化会館（リビエールホール）は、それぞれの整備計画の見直しを検討してまいりましたが、このたび、「市民文化センター、リビエールホール、堅下合同会館」の3施設を集約した複合施設を新築することといたしました。その経緯などを市民の皆さまにご説明し、ご意見を伺う機会として、以下の日程・場所で開催します。

事前申し込みは不要ですので、ぜひご参加ください。

説明会

第4回

2月15日(日) 10時～（受付9時30分～）
国分合同会館 3階 大会議室

第5回

2月19日(木) 10時～（受付9時30分～）
男女共同参画センター（アゼリア柏原6階）大会議室

※小さなお子さまをお連れの方にも安心してご参加いただけるよう、別室にてリモート視聴できる会場も用意しております。

※手話通訳の派遣を希望される方は2月6日(金)までにご連絡ください。

※徒歩・自転車・電車などでのご来場をお願いします。

※来場者多数の場合、入室を制限させていただくことがあります。

※2会場とも、過去3回の説明会と同じ内容です。なお、説明会の内容は後日ウェブサイトにて公開しますので、そちらもご確認ください。



問合せ

・リビエールホール…社 会 教 育 課 ☎ 072-972-1688
FAX 072-940-6120
・市民文化センター…公民館堅下分館 ☎ 072-971-6800
柏 原 図 書 館 ☎ 072-971-0335

Kashiwara

☎ 広報かしわら (No.875)

2月号もくじ

特集 季節の限定品めぐり	2
～節分・バレンタインデー・ひなまつり～	
柏原ニュース&トピック	6
柏原市政情報 Pick Up	10
暮らしの情報	11
お知らせ	11
催し	17
募集・求人	19
教室・講座	20
スポーツ	23
相談	24
2月の相談	25
歴史資料館	26
図書館&体育館	27
けんこうガイド	28
市立柏原病院・藤井寺保健所だより	29
子育てプラス	30
くらしに役立つくらしサプリ	33
まちの話題	34



今月の表紙

特集「季節の限定品めぐり」

取材にご協力いただいたお店の方々が、表紙を素敵に飾ってくださいました。「季節の彩り」を、ぜひ特集を通じて見つけてみてください。季節ならではの魅力をぜひお楽しみください！

市民の動き 12月末（前月比）

人口 66,131人 (-36)
男 31,725人 (-10)
女 34,406人 (-26)
世帯数 33,008世帯 (+2)

開庁時間が変わります

令和 8 年
4 月 1 日(水)から

午前 9 時 ~ 午後 4 時 30 分

対象施設 市役所本館・別館、
国分出張所、堅上出張所

令和 8 年 4 月 1 日(水)から、市役所の窓口受付および電話応対の時間が午前 9 時～午後 4 時 30 分に変更されます。この変更により、業務の効率化を図り、市役所に行かなくてもできる手続きを拡充するなど、市民サービスのさらなる向上を目指すとともに、職員の働き方の見直しにも取り組んでまいります。

※市役所本館・別館の出入口は午前 9 時に解錠します（本館北側 1 階フリースペースは午前 8 時から利用できます）。

※出入口は午後 4 時 30 分に施錠します。



なぜ変更するのですか？

マイナンバーカードの普及で住民票などのコンビニ交付サービスが増加する一方、職員の勤務時間が開庁時間と同じため、始業前の準備や閉庁後の片付けを勤務時間外で対応せざるを得ない状況です。また、業務の見直しや課題共有の時間が十分に確保できていません。

このため、職員の働き方改革や業務改善を進め、市民サービス向上を図るために、令和 8 年 4 月 1 日から開庁時間を短縮します。



変更することによる影響は？

来庁者数の調査結果では、開庁時間短縮の対象となる時間帯の来庁者は全体の約 10% でした。今後、様々な方法で開庁時間変更の周知を行い、影響を最小限に抑えるよう努めます。

今後、市役所窓口に行かなくてもできる手続きを拡充し、サービス向上を目指した業務改善を進めていきます。また、市ウェブサイトから手続きなどに関するお問い合わせに自動で回答する AI チャットボットを導入する予定です。導入時期などの詳細は、改めてお知らせします。

【問合せ】人事課 ☎ 072-971-5196



市役所や各出張所以外の施設の利用時間も変更になりますか？

市役所本館・別館、国分出張所、堅上出張所以外の施設や国分合同会館内の公民館国分分館の利用時間に変更はありません。なお、玉手浄水場（大阪広域水道企業団）は、市役所と同様に変更されます。



市役所への電話はどうなりますか？

開庁時間外の電話はこれまで同様、音声案内となります。緊急の場合は、守衛室で順次対応します。



市役所の窓口受付時間外に、住民票の写しなどの証明書は取得できますか？

マイナンバーカード（利用者証明用電子証明書入り）をお持ちの方は、コンビニ交付サービスが利用できます。市内外問わず全国のキオスク端末（マルチコピー機）のあるコンビニなどで、住民票の写し、戸籍に関する証明書、印鑑登録証明書が取得できます。取得できる証明書や時間帯は市ウェブサイトでご確認ください。

また、電子申請で郵送請求ができるものもあります。（例：住民票の写し、課税・納税証明書）詳しくは市ウェブサイトをご確認ください。



◀ 証明書の
コンビニ交
付サービス



◀ 電子申請（証明
書等の郵送依頼）
の運用開始



市内施設のご案内 ※固定電話以外からかける場合は、市外局番（072）をつけてください。

市役所	☎ 972-1501	K・Iホール（勤労者センター）	☎ 972-5557	柏原警察署	☎ 970-1234
国分合同会館	☎ 978-6001	社会福祉協議会	☎ 972-6786	国分図書館	☎ 975-1212
堅下合同会館	☎ 971-6800	やすらぎの園	☎ 976-1666	歴史資料館	☎ 976-3430
堅上合同会館	☎ 979-0572	地域就労支援センター	☎ 972-5573	玉手山公園	☎ 978-5150
保健センター	☎ 973-5516	自立支援センター	☎ 971-2035	男女共同参画センター（フローラルセンター）	
市立柏原病院	☎ 972-0885	ピアセンターかしわら	☎ 971-2039	【9～21時】	☎ 972-0072

救急の連絡先（119番以外のダイヤル回線・IP電話）

救急安心センターおおさか（救急車を呼ぶか迷うとき）	【24時間 365日】 ☎ 06-6582-7119（＃7119）
大阪府小児救急電話相談（子どもの急病時、病院に行くか迷うとき）	【19時～翌8時】 ☎ 06-6765-3650（＃8000）
大阪府救急医療情報センター（症状に応じた救急病院の照会）	【24時間 365日】 ☎ 06-6693-1199

じんけんだより

令和8年(2026年)
2月1日
第96号

編集・発行
柏原市人権協会
事務局
人権推進課内
☎072-972-1544

■人権啓発作品■

柏原市人権協会、東大阪人権擁護委員協議会柏原地区および柏原市・柏原市教育委員会では、市内小・中学生を対象に基本的人権を守ることの大切さをテーマに人権啓発作品(作文・詩・ポスター・書道・標語)を募集したところ、多数のご応募がありました。その中から作文の一部を掲載します。

「命の重さ」

柏原中学校1年

丹悠真

「障害者なんていなくなればいい。」

その言葉に、僕は驚いて自分の耳を疑った。これは、九年前に神奈川県奈川県の障害者施設でたくさん命を奪った犯人が言った言葉だ。決して忘れてはいけない事件として、母が僕と妹、弟にこの事件のことを教えてくれた。施設で働いていた元職員の方が刃物を持って建物に侵入し、無抵抗な人々たちを次々と襲い、四十五人を傷つけ、十九人が亡くなった。犯人は重度の障害があつてコミュニケーションをとりにくい人を「心失者」と名付け、「心失者」には生きていく価値がないと言つて殺した。

僕は、この事件を聞いて、これが現実にとつたことと思えないくらい恐ろしかった。母は話をしながら泣いていた。

僕には二歳年上のK君というところがある。K君には生まれつき自閉症という障害があつて、話すことが苦手だ。小さい頃から一緒にいるからか、僕はあまり不思議に思ったことはない。三年前、みんなで遊んでいる時に、まだ小さかった弟が「K君はどうして話さないの?」と伯母に聞いたことがある。すると伯母は「自閉症っていう障害があるからやで。」と教えてくれた。弟が「障害って何?」と聞くと、伯母は「みんな、苦手なこととかかわりつて誰にでもあるやろ?それが強くて生活に影響することや障害っていうんだよ。」と答えた。その時、僕は初

めて自閉症を知った。一人一人性格や血液型が違うように、K君は脳の信号が違うことが分かった。

K君は、とにかく優しい。言葉図鑑やパズルゲームが好きで、記録更新に挑戦しているところを僕が見ていると、すつと譲ってくれる。絶対にけんかしないし、妹や弟にもいつも優しく、嫌な時は相手に怒るのではなく、こっそり泣いていることも知っている。いつも兄弟げんかしてしまふ僕とは大違いだ。機械の仕組みに詳しくて、祖父や祖母、伯父、伯母、父、母のマッサージの好みを全て覚えていて、完璧に設定しているのは、見るたびに感心する。

もちろん、一緒にいて困ることもある。ふと「次は何して遊ぶ?」と聞いた時は、とても悩んで考え込んでしまった。答えがたっくん

あるような漠然とした質問には答えにくいということを、つい忘れてしまふ。そんな時は、いくつか選択肢を出して選んでもらう。指を使つて握つてもらうようにすると選びやすいようだ。また、気持ちを言葉で伝えるのが苦手なので、楽しいのか嫌なのか分かりにくい時がある。そんな時は「やめる?続ける?」と一つずつ聞いていくと答えやすい。言葉で伝えることが難しくても、相手を理解したいという気持ちがあれば、コミュニケーションをとることはできると思う。

僕はK君が障害者だから好きなのではなくて、ひとりの人間として優しいK君が好きだ。「健常者」「障害者」という区切りではなく、ひとりの人間として中身を見るのが大事だと思う。

命の重さについて、最近家族がよく話している。その中で、犯人の意見や行動に共感する人がたくさんいることが分かり、衝撃だった。犯人と同じように、命を区別している人が多数いることがショックだ。

障害があるというだけで命の重さは変わるといつのだろうか。僕はそうは思わない。犯人に共感している人達は、障害がいつか自分

に起こるかもしれないということ想像していないのだからと思う。例えば、突然の事故で体の一部を失ったり、病気で体が動かなくなったら、その日からその人の命は軽くなるのだろうか。

僕の祖父は、ある日突然脳梗塞で右半身が動かなくなり、寝たきりになってしまった。言葉を話すこともできなくなつてしまつたけれど、僕にとって祖父の大切さは変わらないし、祖父のことが大好きだ。

人が人を差別するのは、心のどこかに不安や恐怖心があるからだと思う。そしてその恐怖心は自分がよく知らなかったり、よく分からないことから生まれることが多いから生れるのだと思う。僕も初めてのことや慣れていないことには、すごく不安を感じるから、知らない人に対して不安に思うことは仕方がないことなのかもしれない。だけど本当に恐いのは、「違う」ことではなくて、知らないことだと思う。

だからまずは、相手のことをよく知ることが大切だと思う。そして知つた上で、相手の価値を自分が勝手に決めるのではなくて、お互いに尊重していきたい。

お知らせ

林野火災警報・注意報の運用を開始します



令和7年2月に発生した岩手県大船渡市林野火災を受けて、火災予防条例の一部が改正され、令和8年1月1日から「林野火災警報・注意報」の運用を開始することになりました。予防上、注意または危険な気象状況になった際に発令し、ウェブサイトでお知らせします。

火の使用の制限 注意報発令時には以下の制限について努力義務が課せられ、警報が発令された際には以下の制限について義務が課せられます。

- ①山林、原野等において火入れをしないこと
- ②煙火（花火）を消費しないこと
- ③屋外において火遊び又はたき火をしないこと
- ④屋外においては、引火性又は爆発性の物品その他の可燃物の附近で喫煙をしないこと
- ⑤山林、原野等の場所で喫煙をしないこと
- ⑥残火（たばこの吸い殻を含む）、取灰又は火粉を始末すること



問合せ 大阪南消防局警防部 予防課
☎ 072-958-9928

催し

柏原市・羽曳野市・藤井寺市合同補助金解説セミナー＆名刺交換会

中小企業の生産性向上・省力化・成長投資支援をはじめ大阪府カーボンニュートラル関連事業など、活用しやすい補助金についてご説明します。



企業間交流を目的とした名刺交換会も行いますので、当日は名刺をご持参ください。詳しくは市ウェブサイトをご確認ください。

とき 3月19日(木) 13:30～16:30

ところ アゼリア柏原 6階 大会議室

対象 補助金解説セミナー：柏原市・羽曳野市・藤井寺市内の中小企業・小規模事業所
・名刺交換会：どなたでも

定員 補助金解説セミナー：先着 40名

・名刺交換会：先着 80名

申込み 定員に達するまでインターネットで受付。

問合せ 産業振興課 ☎ 072-972-1554



催し

専門家にきいてみよう！不動産・相続無料相談会



空家・家財整理・相続など、不動産に関するさまざまな悩みを、不動産の専門家に個別で相談することができます。空家の活用方法などについてもご相談いただけます。

※事前予約制。空き枠がある場合は当日受付可能。

とき 2月9日(月)・10日(火)・20日(金)・26日(木)

① 13時～② 14時～③ 15時～ ※1組 60分

ところ 市役所（相談室は日程により異なります）

対象 どなたでも（市外在住者参加可能）

定員 12組（各日程3組）

申込み・問合せ 平日に、電話で企画調整課（☎ 072-971-1000 / 9時～17時）またはウェブサイトで予約。電話予約の場合は、①名前②電話番号③相談内容④希望日時をお伝えください。



お知らせ

男女共同参画センター貸室のインターネット予約を開始します

現在、公共施設等予約システムの導入を進めています。運用開始後は男女共同参画センター（フローラルセンター）の会議



室予約および使用料の納付を、ご自宅のパソコンやスマートフォンなどから行えるようになります。それに伴い、電話での仮押さえは終了させていただきます。なお、窓口での予約や使用料の納付は、今までどおり可能です。開始時期など詳しくは市ウェブサイトをご確認ください。センター（アゼリア柏原6階）には、一般の方も利用できる会議室があり、土日祝を含め9時から21時まで開館しています。ぜひご利用ください。

問合せ 男女共同参画センター（フローラルセンター）☎ 072-972-0072



暮らしの情報

お知らせ
 催し
 募集・求人
 教室・講座
 スポーツ
 相談

information

お知らせ

「市府民税の申告」「確定申告」は申告期間中に

市民税・府民税の申告

申告は、2月13日(金)から受付します。来庁が困難な方は、eTAXでの電子申告、郵送をご活用ください。申告期間後に提出された場合は、各種証明書の発行時期(申告内容の反映時期)が遅れることがあります。

問課税課 市民税係

☎072・992・6241

注令和8年から受付時間が変更しています。

申告期間 2月13日(金)～3月13日(金)9時～16時(土・日・祝日を除く)

受付会場 市役所2階 多目的室2・1

休日の臨時受付日・会場

2月15日(日)10時～15時、市役所2階 多目的室2・1および国分出張所

外の所得が20万円を超える方は、確定申告が必要になる場合があります。

申告が必要な方
 令和8年1月1日現在、市内在住で次のいずれかに該当する方

※所得税の確定申告書を提出される方は、市民税・府民税の申告は不要です。

① 昨年中に事業所得や不動産所得などがあり、確定申告の必要がない

収入のなかった方
 申告義務はありませんが、国民健康保険料・介護保険料・後期高齢者医療保険料などを算定する基礎資料にもなるため、申告をお願いしています。

② 昨年中に給与所得があり、勤務先から柏原市に給与支払報告書が提出されていない

申告すると、6月以降に非課税証明書を交付できます(市内在住の親族に扶養されている方は、申告がなくても交付可)。

③ 昨年中に公的年金所得があり、医療費控除や生命保険料控除などを受けたい

申告に必要な物
 本人確認書類(※1)

④ 昨年中に給与所得、または公的年金所得があり、それ以外の所得が20万円以下

。昨年中の収入や経費の分かる書類(源泉徴収票など)。

※ 昨年申告されており、令和7年度の市府民税が課税の方には、2月上旬に①～④の書類を送付する予定です。

除証明書など

① 令和8年度(令和7年分)市民税・府民税申告書

注医療費控除を受けられる方は、医療費控除の明細書(※2)を作成の上、ご持参ください。

② 令和8年度(令和7年分)市民税・府民税申告の手引き

※ 領収書の提出は不要、ただし5年間保存する必要があります。

③ 医療費控除の明細書

(※1) 本人確認書類
 なりますし被害防止のため、マイナンバーを記載した申告書の提出では、次のとおり本人確認を行います。

④ 市民税・府民税申告書添付書類台紙

注昨年中に給与所得や公的年金所得のあった方で、それ以外

「本人が提出する場合」

・マイナンバー確認書類(マイナンバーカード、通知カードの写しなど)

転免許証、マイナンバーカードなど)
 。申告者本人のマイナンバー確認書類(マイナンバーカード、通知カードの写しなど)

・身元確認書類(運転免許証、健康保険証の写しなど)

※ 大変混雑しますので、マイ

※ マイナンバーカード(写し可)をご持参の場合、身元確認書類は不要。

電子申告に関する

「代理人が提出する場合」

・代理人の代理権確認書類(委任状、税務代理権限証書など)

の申込(個人の方)をタップ
 必要書類(申告内容に応じて書類が異なります)

確定申告(国税) 所・問八尾税務署 ☎072・992・1251

申告相談会場の開設期間

時2月16日(月)～3月16日(月)8時30分～15時(土・日・祝日を除く)

※ スマートフォン(マイナポータルアプリを事前にインストールしてください)

※ 入場には、「入場整理券(当日配布または「LINE」による事前取得)」が必要です。

・マイナンバーカード(2種類のパスワード必要)

注・駐車場はありません。

※ 会場は混雑します。

・混雑状況によって15時より前に終了する場合があります。

収入が給与や年金のみで、医療費控除や寄附金控除(ふるさと納税など)を申告する方は、e-Taxで簡単に作成ができます。

※ 3月1日(日)に限り、八尾税務署で「申告相談」と「申告書の受付」を行います。

LINEの予約方法

① 国税庁「e-Tax公式アカウント」を友だち追加

e-Taxウェブサイト

② トーク画面の「確定申告相談

▼



市政情報
 ピックアップ

暮らし
 情報

お知らせ

催し

募集
 求人

教室
 講座

スポーツ

相談

歴史資料館・
 図書館・体育館

けんこうガイド
 市立柏原病院

子育てプラス

暮らしサブリ

まちの
 話題

納付は納期限内に

固定資産税・都市計画税
第4期納期限 3月2日(月)

納税には、便利な「口座振替」「地方税お支払サイト」をご利用ください。各種スマホ決済アプリをご利用の場合は、アプリでe!Oroを読み取って納付してください。

【納税の相談】納税課 納税係
☎072・972・1537

【口座振替の相談】納税課 管理係
☎072・972・1536

国民健康保険加入者の方へ

①保険料は納期限内に

被災や失業などで納付に困りの方はご相談ください。理由なく滞納されると、差押えを含む滞納処分を行い、医療費が全額自己負担となる特別療養費の資格確認書を交付する場合があります。

【保険年金課 保険料係】
☎072・972・1506

②交通事故で健康保険を使うとき

交通事故による負傷などで、健康保険を使って治療を受ける場合は、速やかに保険年金課の窓口で届出をしてください。ただし、加害者から

治療費を受け取ったり、示談を済ませたりすると国民健康保険が使えなくなり、示談前に必ず市役所保険年金課にご相談ください。

【届出に必要なもの】

・国民健康保険資格が分かるもの（資格確認書または資格情報のお知らせ）・印鑑・交通事故証明書

③人間ドックで健康管理を

詳しくは、市ウエブサイトへ。

※本市国保加入1年以上、満30歳以上で保険料を完納していて、内臓・脳疾患の治療中でない方



②③共通事項

【保険年金課 保険業務係】
☎072・972・1505

国民年金保険料のお知らせ

①確定申告には国民年金保険料控除証明書の添付を！

令和7年に納めた国民年金保険料は、全額が社会保険料控除の対象です。控除を受けるためには、確定申告の際に、保険料を支払ったことを証明する書類の添付が必要です。
社会保険料控除証明書の発送
令和7年1月1日～9月30

日に国民年金保険料を納付された方には、11月上旬までに日本年金機構から「社会保険料（国民年金保険料）控除証明書」が送付されています。10月1日以降に控除証明書に記載された「納付済額」や「見込額」以上に国民年金保険料を納めた方は、その領収証書も添付してください。なお、令和7年10月1日以降に初めて保険料を納めた方には、2月上旬に同様の証明書が送付されます。

「社会保険料（国民年金保険料）控除証明書」は、e-Taxで利用できる電子版での交付も行っています。利用方法は、日本年金機構ウェブサイトをご確認ください。



【ねんきん加入者ダイヤル】
☎0570・003・004（ナビダイヤル）

※050から始まる電話を使用の場合は☎03・6630・2525（受付時間：平日8時30分～19時、第2土曜日9時30分～16時）

②前納すると割引されます

国民年金保険料を前納（まとめて前払い）すると、毎月納付するよりも割引されます。

さらに、口座振替は納付書やクレジットカード支払いよりも割引率が高くお得です。

▼口座振替で納付した場合の割引額（令和7年度参考）

	振替方法	割引額
①	6ヵ月前納（4月～9月分・10月～翌年3月分）	1,190円
②	1年前納（4月～翌年3月分）	4,400円
③	2年前納（4月～翌々年3月分）	17,010円
④	2年前納（4月開始）（4月～翌々年3月分）	

③と④の違い

③「2年前納」とは：初回振替時に、当月分から翌年度3月分（13ヵ月から最大で24ヵ月の2ヵ年度分）までをまとめて振替（割引あり）。
④「2年前納（4月開始）」とは：初回振替時から当年度3月分までは、毎月末日に1ヵ月分ずつ振替（割引なし）。その後、最初の4月末にまとめて2年分の保険料を振替（割引あり）。

注：①～③はいつでも申込み可能です。

④の「2年前納（4月開始）」をご希望の方は、2月末まで

にお申し込みください。

※残高不足などで引き落としができなかった場合は、割引を受けられません。

▼手続きに必要な物

基礎年金番号が分かるもの、通帳、金融機関届出印

③国民年金保険料の追納制度

国民年金保険料の免除や猶予、学生納付特例を受けた期間があると、全額納付と比べて将来受け取る老齢基礎年金の年金額が少なくなります。受け取る年金額を増やすため10年以内であれば、免除期間の保険料をさかのぼって納める「追納制度」があります。

注：免除などを受けた期間の翌年度から起算して3年度目以降に保険料を追納する場合は、当時の保険料額に経過期間に応じた加算額が上乗せされます。

一部免除を受けた期間に、残りの納付すべき保険料を納付していない場合は追納できません。

追納は、免除などを受けた期間のうち、原則古い期間の保険料から納めることになります。

①③共通事項

申・問 八尾年金事務所
☎072・996・7711

後期高齢者医療保険の高額医療・高額介護合算制度

高額医療・高額介護合算制度は、医療保険と介護保険の両方に自己負担がある世帯の負担を軽減するための制度です。世帯で1年間（8月～翌年7月末）に払った医療保険と介護保険の自己負担金の合計額が、自己負担限度額（左表）を超えた場合に支給されます。

者医療広域連合給付課に送付してください。

じて支給される場合があります。

注。医療費用と介護サービス費用のいずれかが0円的时候は対象となりません。

。高額療養費（外来年間合算）支給申請書が届いている方は、必ず先に申請を行ってください。

。支給額（超過額）が500円以下の場合には対象となりません。

。令和6年8月～7年7月末の間に他の都道府県から転入された方は、勧奨通知がなくとも、申請により負担額に

。令和6年8月～7年7月末の間に他の都道府県から転入された方は、勧奨通知がなくとも、申請により負担額に

。令和7年度にデイサービスやヘルパーなどの介護サービス（福祉用具貸与、住宅改修を除く）の利用がない方

▼高額医療・高額介護合算制度における自己負担限度額

課税状況	所得区分	後期高齢者医療制度における負担割合	自己負担限度額 ※2 (年額 / 医療保険 + 介護保険)
課税世帯	課税所得 690 万円以上	Ⅲ	212 万円
	課税所得 380 万円以上	Ⅱ	141 万円
	課税所得 145 万円以上	Ⅰ	67 万円
	一般	2 割	56 万円
		1 割	
非課税世帯	低所得	Ⅱ	31 万円
	低所得	Ⅰ	19 万円（複数世帯の場合、介護保険の自己負担限度額は 31 万円）※1

（※1）同一世帯に、基準額が「低所得Ⅰ」の19万円かつ介護（予防）サービスの利用者が複数おられる場合、「高額医療合算介護（予防）サービス費」は、「低所得Ⅱ」の基準額である31万円を適用して介護保険分の支給額を再計算するため、介護支給額（見込）どおり支給されません。

（※2）令和6年8月～令和7年7月までの区分です。



令和7年度に獲得した
介護予防ポイント景品
交換申請はお早めに！

交換方法 「柏原市介護予防ポイント台帳」を高齢者支援係（8番窓口）へ提出してください。

対。令和7年4月1日～12月31日にいきいき百歳体操などの介護予防活動を行ない、介護予防ポイントを10ポイント以上貯めた高齢者（65歳以上）の方

申。2月6日（金）まで（景品の発送は3月中旬に郵送します）

問。高齢介護課 高齢者支援係
072・972・1570

特別障害者手当・障害児福祉手当・経過的福祉手当の振込み

振込日 2月10日（火）

ご確認をお願いします。

問。障害福祉課
072・972・1508



広告欄

市政情報
ピックアップ

暮らし
情報

お知らせ

催し

募集

教室

スポーツ

相談

歴史資料館・
図書館・体育館

けんこうガイド
市立柏原病院

子育てプラス

くらしサブリ

まちの
話題

がん検診を受けましょう ～今年度分まもなく終了～

現在、がんは死亡原因の第1位で、2人に1人はがんになると言われています。早期発見・早期治療のためには、自覚症状がないうちに検診を受けることが大切です。ご自身の健康のために検診を受けてみませんか。

⑤大がん（胃・大腸・肺・乳・子宮）全ての検診を無料で受診可能

④今年度のがん検診は、3月31日(火)で終了。乳・子宮頸がんの検診は2年に1度となります。詳しくは、けんこうガイド(28ページ)をご覧ください。

問 健康づくり課

☎ 072・920・7381

本人通知制度にご登録を

住民票の写しや戸籍の謄抄本を、代理人や本人以外の第三者が請求し交付したとき、本人にお知らせする制度です。

戸籍や住民票の不正請求の早期発見や抑止につながります。※住民票は同一世帯の方、戸籍は同一戸籍の方および直系尊属・直系卑属の方に交付した場合とは通知しません。

④本市に住民登録または本籍のある方、平成26年1月1日以降に本市から転出した方、以前本市に本籍のあった方

⑤本人確認書類（免許証など公的機関が発行した顔写真付の証明書、その他本人であることを証する書類）

問 市民課

☎ 072・929・8138・8152

マイナンバーカード 関連業務の窓口開庁

時 2月21日(土)9時～正午・13時～16時

所 市役所1階市民課窓口

④・⑤①マイナンバーカードの交付手続き 交付通知書（はがき）、通知カード、マイナンバーカード（カード更新の方のみ）、住民基本台帳カード（お持ちの方のみ）、本人確認書類

②マイナンバーカード申請 用無料写真撮影 申請書、本人確認書類

※写真のみのお渡しは不可。

③電子証明書の更新手続き 有効期限通知書、マイナンバーカード

※設定暗証番号記載票があれば、手続きがスムーズです。また、マイナンバーカード以外にもう1点本人確認書類があれば、暗証番号の再設定が可能です。

④②は「柏原市手続き予約サービス」または電話、FAXにて事前のご予約をお願いいたします。予約が無い方はお待ちいただく場合があります。

⑤15歳未満の方などに行する法定代理人も、本人確認書類が必要です。

問 市民課

☎ 072・929・8138・8152

。【休日開庁】マイナンバーカード関連業務

。マイナンバーカードの手続き窓口予約サービス

4月1日(水)から漏水による 水道料金の減免制度が変わります

④減免を受けるためには、漏水修繕は大阪広域水道企業団の指定給水装置工事業者が施行する必要があります。

ウェブサイトで指定給水装置工事業者をご覧ください。



⑤配管を伴わない軽微な修繕（トイレのボールタップなど給水装置の末端に設置される給水用具の部品の取り替え）の場合は、この限りではありません。

④減免の対象範囲は、水道メーター以降で給湯器などの器具の入口部まで。

①減免対象外となる事項
①給湯器などの器具や給湯器

を通過してからの漏水や防護されていない露出管や蛇口など発見容易な漏水。

②過去1年間に減免の実績がある場合（漏水箇所が異なる場合でも、同一の給水装置であれば1年を経過するまでは減免不可）。

③修繕証明書と漏水修繕の前後の写真が必要

※詳しくは大阪広域水道企業団柏原水道センターのウェブサイトをご覧ください。



問 玉手浄水場（大阪広域水道企業団柏原水道センター委託業者）

☎ 072・978・6674

献血にご協力 お願いします



時 2月25日(火)10時～正午・13時～16時

所 グリーンアリーナ玉手山駐車場（羽曳野市駒ヶ谷2・34）

問 献血推進協議会事務局
☎ 072・920・7381

環境にやさしいまちを みんなで作ろう

①2月は大和川水質改善強化 月間・生活排水対策推進月間

▼生活排水をきれいに

大和川の水の汚れの7割が、トイレや台所、お風呂、洗濯など日常生活から出る生活排水です。生活排水の影響は河川流量が減少する冬期に大きくなります。生活排水をできるだけ汚さずに流すため、次の工夫を心がけましょう。

- ・食器や鍋の汚れは紙などで拭き取ってから洗う。
- ・みそ汁やスープは必要な分だけ作る。
- ・油は使い切るか、新聞紙に吸わせたり固形化させる。
- ・石けんや洗剤は適量を使う。

▼大和川コンクール作品展示

「ピカピカ！元気印の大和川」をテーマに、市内の小中学生から応募された作品を展示します。大和川の水辺環境のさらなる改善に向けご協力をお願いします。

時 2月19日(木)～25日(水)

所 市役所1階フリースペース

②ごみの不法投棄は犯罪です

ごみをみだりに投棄すると

「廃棄物の処理及び清掃に関する法律（第25条）」の規定により、5年以下の懲役もしくは1000万円以下（法人の場合は3億円以下）の罰金または併科に処せられます。

③地域猫活動（TNR活動） をご存じですか？

TNR活動とは、野良猫を捕獲し（Trap）、不妊去勢手術を行い（Neuter）、元いた場所に返す（Return）取り組みです。野良猫を増やさず、殺処分によらない方法で被害を軽減することが目的であり、ボランティア団体や地域の皆さんが主体となり、この活動に取り組んでいく地域があります。



TNR活動を応援するため、市では（公財）どうぶつ基金が実施するさくら猫無料不妊手術事業に参加しています。

申請手続きなどは市ウェブサイトをご確認ください。



●①～③共通事項

問 環境対策課

☎ 072・972・1534

浄化槽の適切な維持管理を

2月は「生活

排水対策推進月間」と定め、各家庭から排出される生活排水の適正処理を進めています。浄化槽を使用している方は、保守点検と清掃に合わせ、知事指定検査機関



（一般社団法人大阪府環境水質指導協会 ☎ 072・257・3531）が実施する、浄化槽法に基づく定期検査を年1回、受ける必要があります。維持管理を正しく行い、良好な処理水質の確保に努めましょう。

注 浄化槽に、殺虫剤、洗剤、防臭剤、油脂類、紙おむつ、

相続土地国庫帰属制度の創設

相続した土地の使い道がない・管理が難しいといった事情により、土地が放置され、将来的に所有者不明土地となることを予防するため、相続した土地を国に引き渡す制度です。まずは、法務局における対面相談をご利用ください。

詳しくは、大阪法務局ウェブサイトまたは大阪法務局本局へご連絡ください。



注 国が引き取ることができる土地には要件があります。

問 大阪法務局本局 ☎ 06-6948-6336

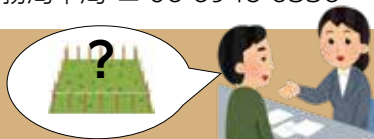

衛生用品などを流さないでください。特に家庭用廃食油（天ぷら油など）は、回収拠点をお持ちください。

問 環境対策課 ☎ 072・972・1534、藤井寺保健所生活衛生室 衛生課 ☎ 072・952・6165

4月1日(水)から就労準備支援事業「くしら」の受付時間が変わります

【現行】月曜日・火曜日・木曜日・金曜日 9時～17時

【変更後】月曜日・火曜日・木曜日・金曜日 9時～16時30分

所・問 K・ホール1階 就労準備支援事業「くしら」 ☎ 072・972・5595

広告欄

市政情報
ピックアップ

暮らし
情報

お知らせ

催し

募集
求人

教室
講座

スポーツ
相談

歴史資料館・
図書館・体育館

けんこうガイド
市立柏原病院

子育てプラス

くらしサブリ

まちの
話題

令和6年度 市立柏原病院 事業状況

	令和6年度	令和5年度	増減
延べ入院患者	54,279人	48,508人	5,771人
延べ外来患者	93,440人	90,588人	2,852人
経常収益 ※①	46億1,385万円	44億5,833万円	1億5,552万円
経常費用 ※②	53億3,392万円	52億4,148万円	9,244万円
経常損益	△7億2,007万円	△7億8,315万円	6,308万円

※①経常収益とは、「医業収益」「医業外収益」「附帯事業収益」を合計したもの。

※②経常費用とは、「医業費用」「医業外費用」「附帯事業費用」を合計したもの。

令和6年度 会計決算状況

収益的収支

診療を行うためや、施設を維持管理するために必要な支出と経営活動に伴う全ての収入

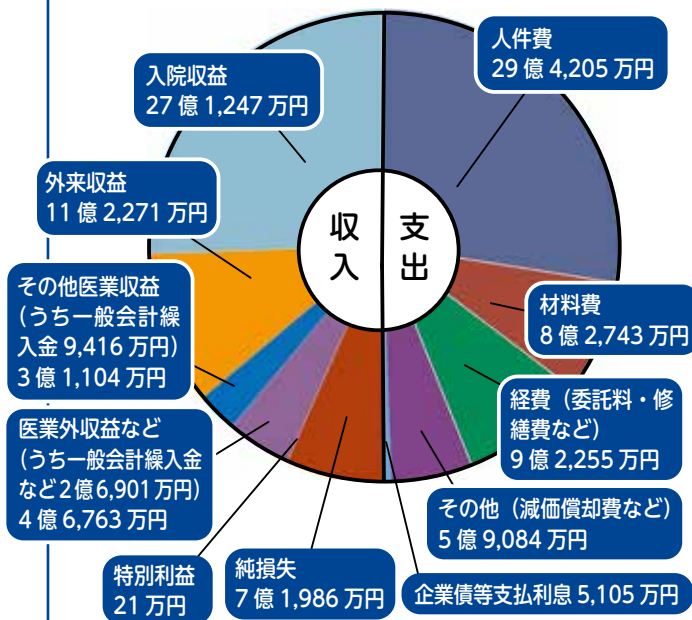

収入は、新型コロナウイルス感染症患者用に確保していた病床を廃止し、年間を通して通常の病床運営を進めたことにより、入院収益が増加し、経常収益が前年度比1億5,552万円増の46億1,385万円となりました。これに特別利益21万円を加えた収益の決算額は、46億1,406万円となりました。

一方、支出では給与費などの増加、経費においても修繕費や光熱水費、委託料などが増加し、費用の決算額は前年度比9,244万円増の53億3,392万円となりました。

以上のことから7億1,986万円の純損失が発生しました。

資本的収支

将来の経営活動に備えて行う医療機器の購入や施設の整備に必要な支出とその財源となる収入

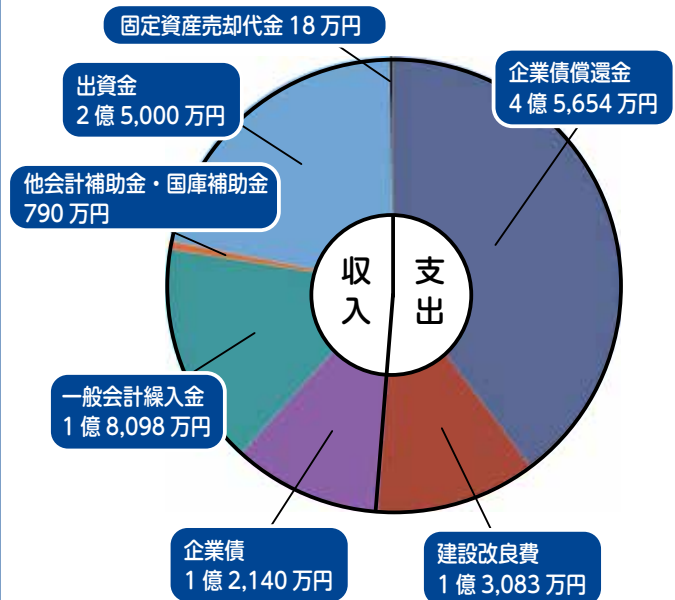

収入は、医療機器の更新を行うための財源として、企業債の借入や一般会計繰入金、出資金などにより、決算額は5億6,046万円となりました。

一方、支出では医療機器の購入などにより建設改良費が1億3,083万円、企業債償還金が4億5,654万円となり、決算額は5億8,737万円となりました。





催し

小学生春休みキャンプ

暖かくなってきた春休みの思い出を一緒に作りましょう！

時 3月21日(土)10時～22日(日)14時まで

所 電田古道の里山公園

内 アウトドアクッキングや空調付き室内でテント泊（シャワー有）などキャンプを楽しみます。

対・定 小学生、40名（定員を

超えた場合は抽選）

費 13000円

申 2月1日(日)～13日(金)までに2次元コードから。

問 電田古道の里山公園

072・979・0504



おしゃべりルーム

年齢は問いません。いろいろな意見を聞いて、お話して、認め合ってつながりませんか。気軽に申し込みください。

時 2月16日(月)10時～11時30分

みんなで自然とつながる大作戦 (第4回柏原市森林循環フォーラム)

かしわらの森や自然に関わっている人、何となく興味があるな～と思っている人、どなたでも大歓迎！自然について知り、人と人がつながり、みんなでワイワイ考える、森と自然につながる大作戦です。



時 3月29日(日)9時～正午(正午～14時:希望者のみランチ交流会)

所 大阪教育大学柏原キャンパス共通講義棟(A棟)1階A-106(近鉄大阪教育大前駅下車、徒歩約15分)

内 自然観察、交流会

講 元京都光華女子大学教授 菅井 啓之さん

対・定 市内の自然や森林に関心がある方、関わりを持つ方などどなたでも、先着30名(要予約)

持 筆記用具、動きやすい服装、飲み物、昼食(ランチ交流会参加者)

申 3月24日(火)までに右上の2次元コードから。

問 もリノベース事務局(産業振興課) ☎ 072-972-1554

✉ sangyo@city.kashiwara.lg.jp

所 市役所4階会議室4・1
申・問 当日までに電話で人権推進課(☎ 072・972・1544)へ。

第3弾 柏原市×カーブス からだ測定健康イベント

人気の企業

コラボ企画！

専門のイン

ストラク

ターが血管

年齢、握力、

お腹周りを

測定し、結

果を元に簡単

なストレッチ

のアドバイスを

実施します。

時 3月18日(水)10時～16時30分

所 市役所1階フリースペー

ス

対 市内在住の方

定 33名※事前予約制。空き

状況により、当日飛び込み

参加も可能。

服装 動きやすい服装(会

場に更衣室はありません)

申 2月2日(月)から

ウェブサイトで申

込み。

問 健康づくり課

072・920・7381



介護のしごと就職相談会&面接会

サイトをご覧ください。

対 一般求職者、介

護の仕事に興味のある方

申 予約不要ですが、入場には

事前に求職登録が必要。当日

会場でも登録可能。

他 プロのカメラマンが無料で

証明写真を撮影します。

問 大阪福祉人材支援センター

06・6762・9006



Kashiwara

恋物語

婚活イベント
～第3弾～

【開催】2月21日(土)13時～16時 参加無料！

初心者でも楽しめる 卓球 de 婚活

～ラリーで繋がる君との出会い～

卓球体験を共有し自然に打ち解け、会話だけではわからないお相手の人柄を知れるチャンス！「卓球をしたことがない……」という方でも楽しめる内容になっています

所 オーエンス第二アリーナ(安堂町9-20)

対・定 おおむね20代～30代の独身の方、40名(男女各20名)

申 2月10日(火)まで※参加当選連絡：2月12日(木)

問 タメニー株式会社 ☎ 03-5759-2700

子育て支援課 ☎ 072-971-0042

**フローラルつながり交流
Cafe ～1人で悩んでいる
なら話してみませんか？～**

ドラマ「君が、いるから」を
上映します（約33分）。当事者
や支援者の方が、悩みや情報交
換を行える場も開設します。

時2月13日(金)19時～21時、21日
(土)10時～正午（入退室自由）

所市役所内（場所は申込時
にお伝えします）

※飲食物の提供はありません。
ポット、食器はあり。

対・定人権課題を抱えている
方、支援者の方、各10名（市
外の方も大歓迎）

申各実施日の3日
前までに電話また
はウェブサイトで。



問人権推進課
☎072・972・1544

**労働者協同組合（ろうきよ
う）を活用しよう！**
地域・まちづくりセミナー

時3月2日(月)14
時30分～16時
所K・ーホール
1階 多目的ホー
ル



内協同労働という働き方や、
地域課題の解決に向けた組合

の可能性について紹介しま
す。

市内、市外問わず参加可能
定先着20名

申2月28日(出)まで
に大阪府ウェブサ
イトから。



問大阪府労働環境課 労働環
境推進グループ
☎06・6946・2605

R（立教館）カフェ

関西福祉科学大学の学生によ
る高齢者のためのカフェです。

時2月15日(日)13時～15時
所関西福祉科学大学 立教館

問関西福祉科学大学 都村研究室
☎072・976・5216

**柏原の銭湯にいこう！
「ヨルダン死海の温泉フェア」**

大阪・関西万博のヨルダン館「死海の塩」を
使用した温泉に浸かり異国の魅力を感じながら、
心も体もゆったりと温まるひと時をお楽しみく
ださい。※期間中に入浴された方に「死海の塩」
(約100g)を各日先着50名にプレゼント！

とき・ところ

【新柏原温泉（大正1-3-21）】

2月11日(水)祝、23日(月)祝

【中央温泉（河原町1-94）】

2月11日(水)祝、25日(水)

※詳細はウェブサイトをご覧ください。



問合せ

新柏原温泉 ☎072-972-3458

中央温泉 ☎072-972-0734

※不在の場合、名前・要件を
録音してください。

**玉手山安福寺 第45回
おてらで介護者カフェ**

時2月14日(土)14時～16時
内。14時～15時 コーヒーの
歴史とコーヒーを楽しむ時間

15時～16時 皆さんとお
しゃべり会（介護の悩みや暮
らしの出来事など）

所安福寺（玉手町7・21）

対・定介護や老後の在り方に
関心のある方、10名程度

他食料品と日用品の支援活動
「フードパントリー」を開催し
ています。寄贈をお願いします。

申・問2月13日(金)19時までに、

氏名・年齢を記入の上メールで
安福寺 (☐)jodo.anpukuzi@
gmail.com) へ。

認知症カフェ

HELLO へようこそ

時2月12日(休)13時30分～15時
所グランホームハロー談話ル
ーム（太平寺1・8・3）

対もの忘れが気になる方、認
知症に関心のある方、家族で
介護をされている方

費無料（ドリンクは100円
～200円）

問ハローデイサービスセンタ
ー本郷
☎072・973・0011

「高尾山」の魅力を知ろう！

①第15回記念「かしわら水仙
郷ウォーク」

時2月22日(日)9時30分～正午
(雨天時は28日(土)に延期)

所鐸比古鐸比賣神社境内集合
費200円（保険代、案内地
図、水仙郷ストラップ他）

②「高尾山」の魅力発見おす
めスポット紹介キャンペーン

申2月28日(出)までに、高尾山
で撮影したおすすすめスポット
写真（2点以内）と、「氏名
またはユーザーネーム」、「お

すすめ理由」をメール (☐)
takaoyamasuisenkyou@
gmail.com) へか
しら水仙郷を育
てる会へ。

**他12点を選考し「高尾山・か
しら水仙郷」のFacebook
やInstagramで3月上旬発
表。入選作品は市役所1階フ
リースペースで3月中旬に展
示の他、SNSや広報活動
に活用します。**



●①②共通事項

問かしわら水仙郷を育てる会
西上さん ☎090・
4270・6181

**イヒー・ライン・プロジェクト
「河内かつらわたの6」2026**

わたの日カフェ
時2月11日(水)祝10時30分～

所ふれあい館オガタ（清州1
・3・21）

内3月わたの日作品展に向け
て作品作り、河内木綿の綿繰
り体験

持毛糸のつじ針
費500円

申・問大阪教育大学 彫刻研究室
☎072・978・3730



☐tyosoken@cc.osaka-
kyoiku.ac.jp

令和8年2月号

がいわ 市議会 だより

No.234

目 次

- 令和7年第4回定例会の概要 P.2
- 議案・一般に対する個人質疑・質問 P.3~7
- 議決結果、その他 P.8

令和7年第4回定例会の概要

▶令和7年第4回定例会は11月27日から12月19日の23日間の会期で開催し、合計14件の市長提出議案を審議しました。
また、12月10日、11日には議案に対する質疑及び一般質問が行われました。

議案第77号 令和7年度柏原市一般会計補正予算（第11号）

▶物価高対応子育て応援手当支給事業 1億8,943万4千円

物価高の影響を強く受けている子育て世帯を力強く支援し、子どもたちの健やかな成長を応援する観点から、「物価高対応子育て応援手当」として、0歳から高校3年生までの子ども1人あたり、2万円を支給するもの。



委員会審議



付託された案件を常任委員会ごとに審査し、採決等の結果については、最終本会議の日に、委員長から報告を行います。
主な議論内容を抜粋しています。



総務産業委員会



厚生文教委員会

総務産業委員会

議案第66号 公の施設（柏原市自転車等駐車場及び柏原市自動車駐車場）の指定管理者の指定について

Q. 機械式入退場システムを導入予定であるが、24時間利用可能となる一方、管理人不在の時間帯における防犯面やトラブル発生時等の安全対策はどのように講じられるのか。

A. 防犯カメラの更新、照明設備のLED化により夜間でも安心して利用できる環境整備に加え、緊急時の対応として、24時間体制のコールセンターの設置、遠隔機能の設置など迅速に対応できる体制を整える。

議案第69号 令和7年度柏原市一般会計補正予算（第9号）

▶AIチャットボット導入事業

Q. 事業の概要と効果について

A. AIチャットボットとは自然言語処理機能を備えたソフトウェアプログラムであり、WEBサイト等に配置することで問合せ対応や情報提供を自動で行うことができる。同サービスの導入により、職員の負担が軽減され、他の業務に注力できるようになること、また、開庁時間に限らず24時間問い合わせ対応が可能となるため住民の利便性向上などの効果が期待できる。

厚生文教委員会

議案第65号 財産の取得について

Q. 物品はどのような視点で選定したのか。

A. 保健センター分については、健（検）診をスムーズに実施するために必要なものを選定している。市民交流センター分については、多世代交流の拠点として居心地の良い空間となるよう用途に適した物品に加え、使いやすさやデザイン性、センター全体の統一感を考慮して選定を行っている。

議案第69号 令和7年度柏原市一般会計補正予算（第9号）

▶体育施設管理費

Q. なぜ、今回本郷及び古町ゲートボール場を返還することになったのか。

A. ゲートボール協会からの申し出により返還することになったが、高齢化による会員数の減少、グラウンドゴルフなど高齢者が楽しめるスポーツが多種多様であること、健康寿命の延伸によりゴルフやテニスなど現役時代の趣味を続ける高齢者が増加しており、総体的に競技人口が減少したことが考えられる。





いざという時、避難所は大丈夫か？



政新会

奥山 渉 議員

防災



問

青森沖地震や岩手県的林野火災、大分の大規模火災など、全国で災害が相次いで発生しており、防災対策の強化は喫緊の課題である。こうした状況を踏まえた本市の防災対策を問う。

答

地震対策として、大阪府の被害想定の見直し結果を踏まえ、地域防災計画を更新し避難所対策など備えの充実を図る。また、消防水利の最適配置による大規模火災対策を進め、柏原市消防団と大阪南消防局連携の実地訓練による山林火災対策を計画している。

問

公共施設の再編整備が進む中、必要な避難所の確保や福祉避難所の在り方について問う。

答

避難所数を確保し環境面の充実を図るとともに、福祉関係機関との連携強化に努める。

要望

災害関連死から市民の命を守るため、避難所の確保と環境の改善に向けた取組を求める。



避難所のようなす



6年間の影響をできるだけ小さく！



政新会

山口 由華 議員

公共施設



問

公共施設再編整備ワーキンググループにおいて、市民文化センターとリビエールホールを閉館して旧ハローワーク等跡地に複合施設を新築する方針に至った経緯並びに完成までに6年を要する理由、休館中の代替対応について問う。

答

両施設の改修費が巨額となり、厳しい財政状況下で2施設の整備は困難と判断し、整備計画を見直した。検討の結果、国庫補助金が見込める新築案が最適と決定した。施設完成までには、計画策定に2年、設計・工事に4年を要するため、休館中は近隣市のホールや市内公共施設、サテライト図書館等をご活用いただく。

要望

6年間の市民への影響をできる限り軽減されたい。公共施設は市民の財産である。過去からの意図を踏まえながら、未来に生きる人々のためによい決断となるよう要望する。



市民文化センターとリビエールホール



リビエールホール・図書館なくすな



日本共産党

橋本 満夫 議員

公共施設



問

複合化施設新築の整備方針を見直す考えがあるのか市長に問う。

答

行財政改革推進本部で決定した整備方針のため、その方針に沿って進めていく。

要望

突然柏原市は財政難を理由に市民文化会館、市民文化センターを閉館して柏原中学校横にある旧ハローワーク・旧柏原東幼稚園の跡地に複合化施設を約34億円で新築すると決定した。柏原市まちづくり基本条例に照らしても大問題であり、あつてはならない事である。完成予定は6年後の令和13年で6年間も柏原地区には図書館がない状態が続く、また、文化と芸術の拠点が無くなる。市民とつくりあげてきた再編整備基本計画を覆した今回の決定に住民の納得と合意は全くなく市長の責任は極めて重い。撤回を求める。



市民文化センターとリビエールホール



老朽化進む学校、安全守れるか



政新会

田中 秀昭 議員

教育



問

学校再編整備の検討が進められているが、結論が出るまでの間、児童生徒の安全は確保できるのか。学校施設老朽化への対応を問う。

答

児童生徒の安全対策は重要であることから、学校施設長寿命化計画に基づく劣化度の診断に加え、学校からの報告や点検結果等で把握している事項の中から、危険度が高い箇所や教育活動に支障が出る部分では優先度を判断しながら修繕や設備更新を行っており、学校再編整備の検討を進めつつも、安全確保に向けて必要な対応が滞ることのないように努めている。

要望

非常に厳しい財政状況の中ではあるが、「現在必要な安全対策」と「将来に向けた方向性の整理」を両立させながら、児童生徒が安心して学べる教育環境の維持に取り組んでいただくよう強く求める。



外国人児童生徒への支援について



会派に属さない議員

島野 友子 議員

教育



問

外国人児童生徒への現在の取組状況を問う。翻訳機の導入による言語支援だけでなく、日本語指導員を配置し、学校生活に適應するためのサポートをしている。

答

学習面や生活面への課題対応について問う。学習面は日本語指導と教科指導を並行して行う体制を整えており、生活面は異文化理解を深める交流会により差別や偏見のない全ての児童生徒が安心できる環境づくりに努めている。

問

今後の取組について問う。

答

日本での生活に安心してもらう環境整備に向け外国人児童生徒支援員の配置を検討している。

要望等

外国人児童生徒への支援の充実と共に、外国人と日本人の児童生徒が互いの文化への理解を深め、認め合う環境づくりにより、国際理解教育へとつながっていくことを願っている。



産官学の連携で持続可能なまちづくりを



公明党

中村 保治 議員

健康



問

「かしわら健康大学」について、現在の検討状況について問う。

答

健康づくりプロジェクトチームにおいて既存事業のカリキュラム選定や運用にかかる規定の検討を実施するとともに、新たな事業として大きな予算を伴わず魅力ある内容となるよう教育機関や民間企業に協力をお願いしている。

問

産学との連携は他事業にも波及していくことが理想的であるが、市の考えについて問う。

答

今後全庁的な取組となるよう関係部局と連携し、新たな仕組みづくりを進めていく。

要望

民間企業のノウハウを取り入れながら限られた資源を効果的に活用できるようにするため、民間企業が本市に対して提案しやすい環境を整備し、持続可能なまちづくりにつなげていくことを強く要望する。





放課後児童会の時間延長と指導員の増員を



日本共産党

江村 淳 議員

放課後児童会



問

放課後児童会の開会時間の現状と19時まで延長利用を可能とする考えについて問う。

答

現行の開会時間は一部の期間を除き17時までであり、延長利用することにより最長18時30分まで利用できる。19時まで時間延長するには予算の増加と指導員の配置等の課題がある。

問

今年は20年ぶりに待機児童が発生し、指導員の増員が必要である。11月・12月のみ短縮する閉会時間を17時に統一する考えについて問う。

答

様々な点を考慮して検討していきたい。指導員の負担軽減や児童への支援のため、増員や研修を充実させる考えを問う。

答

国の放課後児童クラブ運営方針の改定に併せて研修を実施した。指導員の増員は検討する。

要望

国は予算増や補助を強化している。時間延長や指導員増員の予算の確保を要望する。



公共施設の再編について



大阪維新の会

山本 修広 議員

公共施設



問

市民文化センター・リビエールホールの再編の在り方について新築を選択した理由を問う。

答

補助金活用、ホール機能の確保、耐用年数、施設集約化の4つの視点から検討した結果、新築の場合、国庫補助金が見込めること、収容人数約500人程度のホール機能を備えた施設づくりが可能であること、耐用年数が約60年と長いこと、3施設の集約により維持管理費の効率化が図られるなど、メリットが大きいことから新築による整備方針を採用した。

問

市民文化センターの跡地活用について問う。今後、ワーキンググループにて検討する。

要望

跡地活用は公園整備などにぎわい創出や魅力向上に資する活用を検討し、複合施設は市民の声を丁寧に取り入れた、誰もが利用しやすい愛される施設となるよう計画を進めていただきたい。



市民文化センターとリビエールホール



避難所運営の課題について



大阪維新の会

峯 弘之 議員

防災



問

本市の避難所運営に関する課題を問う。

答

避難所の環境整備を喫緊の課題と位置づけ、中でもトイレ環境の充実に向けて関係部署と連携し、マンホールトイレの整備やトイレカーの導入など早期の実現を目指している。

問

大規模災害時に断水が発生した際の生活用水を確保するための対策について問う。

答

発災から3日程度は飲用として1人当たり1日3リットルを給水し、7日目以降は1人当たり1日20から30リットル、約2週間後からは水道施設が未復旧の方を対象に1人当たり1日250リットルを給水する計画としている。

要望

避難所の環境整備については、水の供給量やトイレの設置基準、食事面での栄養量、プライバシーの確保等、様々な基準があるが、可能な限り質、量ともに充実を図るよう要望する。





自転車の交通反則通告制度について



大阪維新の会

榊田 和之 議員

交通安全

問

2026年4月から導入される自転車の交通反則通告制度に対する周知について問う。

答

市のホームページに警察庁が作成した「自転車ルールブック」等を公開し、周知啓発を図っている。今後もSNSの活用や横断幕の作成等を含め、さらなる周知啓発を図っていく。

問

対象となる満16歳を目前とする中学生に対して、啓発指導する考えについて問う。

答

中学校での自転車の交通安全教室の開催を予定しており、現在、教育委員会や柏原警察等関係機関と実施に向けた協議を重ねている。

要望

一人でも多くの方に自転車のルールや当制度の趣旨を理解していただく必要があると考えている。また、間違った認識による混乱を招かないためにも引き続き、啓発指導をしっかりと行っていくことを要望する。



柏原市の農地の状況と活用について



大阪維新の会

嶋谷 一成 議員

農地

問

本市における農地利用の状況と担い手確保に向けたこれまでの取組を問う。

答

J A 大阪中河内や大阪府と連携し、専業農家の後継者支援を進めてきた結果、耕作条件の良い農地は有効に活用されているが、自給的農家では後継者が少なく、高齢等により管理ができなくなってしまうケースが増加している。

問

遊休農地の活用方法について問う。

答

貸し農園の開設に加え、ブドウの収穫作業や農業体験など、様々な分野と連携した取組を実施している。また、防災協力農地の導入についても関係機関と協議し検討していきたい。

要望

農地の将来像を見据えた総合的な活用方針を策定し、担い手の育成や遊休農地の利活用、防災機能の強化、教育、福祉と連携した取組を戦略的かつ継続的に推進するよう要望する。



若者の市外流出について



大阪維新の会

小宮 早苗 議員

人口減少対策

問

直近の若者の転入・転出者数の推移を問う。

答

令和6年の状況としては、転出が転入を上回っており、この傾向は以前から続いている。

問

若者が流出する主な理由について問う。

答

転出先を調査したところ、交通アクセスの良さや商業施設など利便性の高い生活環境へのニーズ、仕事やキャリア形成のため活動拠点に近い自治体を選ぶことなどが考えられる。

問

若者の定住を促進する取組について問う。

答

市内に居住する祖父母世帯との近居を条件とした「柏原市子育て世帯住宅取得補助金」という住宅取得費の一部補助制度を実施している。

要望

若者の流入は一定数あるが、転出超過が続いているため、大学の近さを活かした定住施策や地元企業との連携強化、また住宅支援など定着につながる施策を展開するよう要望する。





生命、財産を守る対策を！



政新会

乾 一 議員

都市整備



問 国分東条町における砂防事業について問う。
答 国分寺大橋南に位置する溪流において、平成29年10月の台風21号の影響により本溪流から住宅地を越え国道25号まで土砂が流出し、公共施設への重大な被害や地域の避難体制への影響が懸念されたことから、大阪府八尾土木事務所により砂防堰堤の整備が進められている。経過については令和元年度に全体計画が作成され、その後、測量や土質調査、境界の立会い及び確定を行い、補償算定を終えた後、用地買収が完了した段階で砂防堰堤の整備が進められる。

要望 用地買収などが進められていることは理解する。しかし、この場所は本当に危ない場所であり、住んでおられる皆さんの人命、財産に関わる問題である。できるだけ速やかに工事着手に向けて進めていただくことを強く要望する。



未来への柏原の文化芸術活動の拠点に向けて



大阪維新の会

鶴田 将良 議員

公共施設



問 複合施設完成までの進め方について問う。
答 これまでの整備方針を変更することになった経緯を含めて説明会を行う。その後、基本構想などの作成に向けてワークショップやパブリックコメントの募集により市民意見を伺い、文化芸術の拠点として市民に親しまれ、まちに賑わいをもたらせる施設を目指していきたい。

問 今後のリビエールホールの活用方法を問う。
答 リビエールは比較的新しい施設であることから、他の公共施設への転用や民間活用の可能性など様々な選択肢を視野に入れ、市民にとってより良い形となるよう責任をもって検討する。

要望 新たな文化芸術活動の拠点となる複合施設の完成に向け市民の声を十分に反映するとともに、リビエールホールについては早期に方針を打ち出していただくようお願いする。



令和7年度 (上半期) 政務活動費 収支報告

透明性を確保するため、収支報告書と会計帳簿を公表しています。
 詳しい収支報告につきましては、右の2次元コードから、ご確認ください。
 ※令和7年9月の任期満了に伴い、改選前4月～9月分までの収支報告を掲載しています。
 ※年度途中に、会派の再編があったため、交付額に差があります。



会 派 名	自由民主党 ・無所属の会	大阪維新の会	公明党	日本共産党	会派に属さない議員	
					山口由華	梅原壽恵
交付額（利子含む）	1,200,577	1,120,766	720,639	480,256	240,216	80,000
支出内訳	研 修 費	0	0	0	0	0
	調 査 旅 費	51,175	73,240	0	0	0
	資 料 購 入 費	0	0	0	0	0
	広 報・広 聴 費	0	0	5,432	0	0
	要 請・陳 情 活 動 費	0	140,400	0	0	0
支 出 額	51,175	213,640	0	5,432	0	0
返 還 額	1,149,402	907,126	720,639	474,824	240,216	80,000

令和7年第4回定例会の議決結果

・議長は全ての議案に対し賛否を表明しません。
・賛成は「○」、反対は「×」、討論を行った議員は「討」と表記しています。

議案 番号	議 案 名	議決結果	政新会					大阪維新の会					公明党		日共産党	個人		
			山下亜緯子	奥山 渉	乾 一	山口 由華	田中 秀昭	鶴田 将良	榊田 和之	小宮 早苗	嶋谷 一成	峯 弘之	山本 修広	中村 保治	大木 留美	橋本 満夫	江村 淳	島野 友子
議案第64号	工事請負契約の変更について	可決	議長 ↓	○	○	○	○	○	○	○	○	○	○	○	○	○	○	
議案第65号	財産の取得について	可決		○	○	○	○	○	○	○	○	○	○	○	○	×	×	○
議案第66号	公の施設（柏原市自転車等駐車場及び柏原市自動車駐車場）の指定管理者の指定について	可決		○	○	○	○	○	○	○	○	○	○	○	○	○	○	○
議案第67号	公の施設（竜田古道の里山公園）の指定管理者の指定について	可決		○	○	○	○	○	○	○	○	○	○	○	○	○	○	○
議案第68号	教育委員会委員の任命につき同意を求めることについて	同意		○	○	○	○	○	○	○	○	○	○	○	○	○	○	○
議案第69号	令和7年度柏原市一般会計補正予算（第9号）	可決		○	○	○	○	○	○	○	○	○	○	○	○	×	×	○
議案第70号	令和7年度柏原市国民健康保険事業特別会計（事業勘定）補正予算（第2号）	可決		○	○	○	○	○	○	○	○	○	○	○	○	○	○	○
議案第71号	令和7年度柏原市介護保険事業特別会計補正予算（第3号）	可決		○	○	○	○	○	○	○	○	○	○	○	○	○	○	○
議案第72号	令和7年度柏原市後期高齢者医療事業特別会計補正予算（第3号）	可決		○	○	○	○	○	○	○	○	○	○	○	○	○	○	○
議案第73号	工事請負契約の締結について	可決		○	○	○	○	○	○	○	○	○	○	○	○	○	○	○
議案第74号	工事請負契約の締結について	可決		○	○	○	○	○	○	○	○	○	○	○	○	○	○	○
議案第75号	教育長の任命につき同意を求めることについて	同意		無記名投票の結果、賛成 12 名 反対 3 名														
議案第76号	令和7年度柏原市一般会計補正予算（第10号）	可決		○	○	○	○	○	○	○	○	○	○	○	○	×	×	○
議案第77号	令和7年度柏原市一般会計補正予算（第11号）	可決		○	○	○	○	○	○	○	○	○	○	○	○	○	○	○



◀ 討論等の詳しい内容は、最終本会議のYouTubeからご覧いただけます。



次回 定例会の案内

令和8年第1回定例会（予定）

月 日	会 議 名	内 容
2月16日(月)	本 会 議	市政運営方針・議案説明
3月 5日(木)	本 会 議	市政運営方針に対する質問
3月 6日(金)		
3月 9日(月)	本 会 議	議案に対する質疑
3月10日(火)		
3月12日(木)	総 務 産 業 委 員 会	付託議案審査
3月16日(月)	厚 生 文 教 委 員 会	付託議案審査
3月24日(火)	本 会 議	委員長報告・採決

※会議は午前10時から始まります。※日程は変更する場合があります。

ぎかいの話題

柏原市・羽曳野市議員合同研修会を開催しました

令和7年11月13日、柏原市議会と羽曳野市議会合同で研修会を行いました。2名の講師をお迎えし、「二元代表制における議会と首長」と「非認知能力を育てよう」をテーマにご講演をいただきました。

今回、学んだことを生かし、今後の議員活動に取り組んでまいります。

※柏原市議会と羽曳野市議会では、4年に1度（改選後）合同研修会を開催しています。



発行：柏原市議会

Eメール：gikai@city.kashiwara.lg.jp

動画配信・YouTube 配信

本会議及び常任委員会の映像をインターネットでご覧いただけます。

◆ YouTube
(ライブ中継・録画)
※本会議及び常任委員会



◆ 映像配信ウェブサイト
(録画) ※本会議のみ



陳情の取扱いについて

河内国分駅東側交差点周辺の歩道等改良・再整備の陳情書

この陳情は、「議長預かり」となりました。

表紙のおはなし

2月号の表紙は、「亀岩」です。
日本遺産に関する詳しいお話は、下の二次元コードからYouTubeでご覧いただけます。



たつかめヒストリア▶
『〜亀岩編〜』

編 集：柏原市議会広報委員会

委 員 長：大木留美 副委員長：山口由華

委 員：嶋谷一成 江村淳 中村保治



募集・求人

中小学校の講師・事務職員募集

欠員が生じる場合などに、登録者の中から臨時的に雇用します。

募集職種 ①講師②学校事務職員（臨時主事・資格不要）

③電話の上、履歴書持参。④はメール可。件名を「講師登録希望」、本文に「氏名、所有（見込）教員免許状、希望職種、連絡先」を記入の上、学務課（bakunnu@city.kashiwara.lg.jp）へ。

※詳細はウェブサイトを「確認」ください。



問学務課

072・972・1697

会計年度任用職員募集

①放課後児童会指導員

業務内容 放課後に小学校内の施設で児童を預かり、楽しく安全な放課後を過ごす支援
募集職種 ①主任支援員（月給）②支援員（時給）③補助員（時給）

勤務先 市内の各小学校内の放課後児童会9カ所

①②は資格要件・面接と簡単な記述試験（作文形式）あり。③は資格要件無し



④子育て支援課へ電話連絡の上、履歴書を持参。①②は資格要件が分かる証明書を持参。③詳しくはウェブサイトを「確認」ください。

⑤子育て支援課 子育て支援係 072・971・0042

問子育て支援課

⑥時間外保育士・補助員 業務内容 時間外乳幼児保育および清掃業務

勤務日 月～土曜日（週3～5日）

⑦保育士登録をしている方（勤務経験の有無は問わない）

⑧保育業務に意欲のある方（保育士資格がない方も応募可）

⑨履歴書・保育士証・幼稚園教諭免許状の写し（資格のある方のみ）を提出。

⑩保育教諭・保育士 選考方法 面接・記述試験

勤務日 月～金曜日8時45分～17時（休憩45分）※業務の都合により土曜日勤務の場合有り

⑪保育士登録をしている方、更新済の幼稚園教諭免許をお持ちの方で、保育所などで勤務経験のある方

⑫履歴書・保育士証・幼稚園

教諭免許状の写しを提出（提出前にこども施設課へ連絡）。

⑬補助保育士 ⑭保育士登録をしている方、更新済みの幼稚園教諭免許をお持ちの方

⑮履歴書・保育士証・幼稚園教諭免許状の写しを提出。

⑯看護師（かしわらこども園）業務期間 2月1日～3月31日（更新の可能性あり）

勤務日 月～金曜日8時45分～17時15分の間で実働7時間30分

⑰看護師資格をお持ちの方 ⑱履歴書・看護師免許の写しを提出（提出前にこども施設課へ電話連絡）。

⑲詳しくはウェブサイトを「確認」ください。

⑳②～⑤共通事項 勤務場所 市立認定こども園・保育所

※詳しくはウェブサイトを「確認」ください。

⑪提出場所・問こども施設課 072・972・1581

⑫シルバー人材センター会 募集（入会説明会）

時2月10日（火）13時～15時

⑬所センター2階会議室 ⑭市内在住の60歳以上の方で健康で働く意欲のある方

⑮直接センターへ。詳しくはウェブサイトを「確認」ください。

⑯シルバー人材センター 072・972・1583

⑰藤井寺市柏原市学校給食センターの会計年度任用職員 採用予定日 4月1日（水）

業務内容 ①調理補助および洗浄作業②調理補助および洗浄作業（午前）③食器・食缶などの洗浄業務④学校への給食配送・回収補助業務

業務時間 ①8時15分～15時30分②8時15分～正午③13時15分～16時30分④10時30分～15時

①④合わせて36名程度 ※定員になり次第締切り

②2月2日（月）～27日（金）の平日に、履歴書を藤井寺市柏原市学校給食組合へ郵送（期限内必着）または持参で提出。

③藤井寺市柏原市学校給食組合 072・953・3761

④072・0003 藤井寺市船橋町9・1

⑤けんこうガイド 市立柏原病院

⑥子育てプラス

⑦くらしサブリ

⑧まちの話題

⑨

⑩

⑪

⑫

⑬

⑭

「龍田古道・亀の瀬」清掃活動ボランティア募集 時2月10日（火）10時～11時30分（雨天中止）

所亀の瀬周辺 持軍手、長靴など他ボランティア活動保険加入

申・問2月6日（金）正午までに電話でNPO法人龍田・三室山校の会 西畑さん（0116）へ。

0116

0116

0116

0116

0116

0116

0116

0116

0116

0116

0116

0116

柏原市 LINE アカウント 友だち募集中！

日常生活に市公式 LINE がお役立ち！受信設定から「お住まいの地区」を選べと、ゴミの日の前日に LINE が届いてとっても便利です！

登録はこちら



農業委員および農地利用最適化推進委員募集

① 農業委員

・農業に関する識見を有し、農業委員会の所掌事務に属する事項に関してその職務を適切に行うことができる者

・中立的な立場で公正な判断をすることができる者で、農業委員会の所掌事務に属する事務に関し、利害関係を有しない者

② 農地利用最適化推進委員

・農地等の利用の最適化の推進に熱意と識見を有する者

定 ① 14名 ② 4名 (①②の兼任は不可)

任期 ① 7月20日～令和11年7月19日 ② 7月20日以降で委嘱を受けた日から令和11年7月19日

申・問 2月2日(月)～3月2日(月)必着で、推薦書または応募書類を郵送もしくは持参で農業委員会事務局(産業振興課内、☎072・972・1554、9時～17時)へ。



教育関係委員の公募

① 社会教育委員

内 年間3回程度の会議(平日19時30分～21時ごろ)や研修

会、数回の市の行事に出席。

対 社会教育の振興に興味と熱意のある、市内在住・在勤・在学の満18歳以上の方

応募作文テーマ 社会教育の振興に関すること(800字以内、様式自由)

定 2名

締 2月13日(金)まで(郵便の場合は、当日消印有効)

申・問 社会教育課 ☎072・972・1688

✉ shakakyoku@city.kashiwara.jp



② スポーツ推進委員

内 毎月第2火曜日夜の会議やスポーツレクリエーションなどの実技・助言や事業の計画・運営

対 スポーツ推進に熱意のある、市内在住・在勤・在学の満18歳以上の方(令和8年4月1日時点、高校生を除く)

応募作文テーマ 柏原市のスポーツ推進に関すること(800字以内、所定の様式あり) ※所定の様式は、窓口で配布または市ウェブサイトからダウンロードできます。

定 若干名

締 2月20日(金)まで(郵便の場合、当日消印有効)

合は、当日消印有効)

申・問 スポーツ推進課 ☎072・972・1689

✉ sports@city.kashiwara.jp



③ 歴史資料館等運営協議会委員

内 年間2回程度の会議(平日昼間)に出席。企画展に対する指導・助言など。

対 歴史資料館の運営に興味・関心のある、市内在住・在勤・在学の満18歳以上の方

応募作文テーマ 「資料館に希望すること」「こんな資料館にしてみたい」など、歴史資料館などに対する自身の考え(800字以内、様式自由)

定 2名

締 2月20日(金)まで(郵便の場合は、当日消印有効)

申・問 歴史資料館(〒582・0015 高井田1598-1) ☎072・976・3430

✉ rekishi@city.kashiwara.jp

④ 柏原市立小・中学校適正規模・適正配置審議会委員

内 児童数・生徒数や学級数の減少に対応しながら教育環境の維持向上を図るため、市立小学校と中学校の適正規模お

よび適正配置のあり方について審議する。

対 令和8年4月1日現在で、次の条件をすべて満たす方

① 柏原市の学校教育の向上に積極的に取り組む意欲と熱意のある方

② 市内に在住・在勤・在学している満18歳以上の方

③ 月1回程度開催する審議会(平日夜)に参加できる方

④ 柏原市の職員および市議会議員でない方

定 2名

締 2月13日(金)まで(郵便の場合は、当日消印有効)

申・問 学務課 ☎072・972・1697

✉ gakumu@city.kashiwara.jp



● 共通項目

任期 ① ③ 令和8年4月1日～10年3月31日(2年間) ④ 令和8年4月1日～9年3月31日(1年間)

応募方法 ① ③ 作文(テーマは各委員ごとに異なる)と

応募理由・住所・氏名・生年月日・性別・電話番号を記入した申込書(様式自由。ただし、スポーツ推進委員のみ所

定の様式あり)を、各申込先に郵送かメールで提出。

④ 「柏原市立小・中学校適正規模・適正配置審議会 委員応募申込書」を郵送かメールで提出。

選考 書類選考(必要に応じて面談も実施)。結果は3月中に通知します。

※報酬など詳しくは市ウェブサイトへ。

教室・講座

フレイル・ロコモ予防教室

時 2月18日(水)13時30分～14時30分

所 オアシス3階 講座室(2次元コードからZoomでも視聴可)

内 あなたの味覚・嗅覚・咀嚼力は大丈夫ですか?



講 名古屋女子大学教授 片山さん

問 柏原市ボランティア連絡会事務局

☎072・972・6760





森に触れる講座

柏原市の森を楽しく安全に手入れして、森の恵みを未来へつなげるための活動に参加しませんか。

問産業振興課 ☎ 072-972-1554 ✉ sangyo@city.kashiwara.lg.jp

かしわら森塾 未経験の方も歓迎!!

多様な生き物が息づく生態系を目指して、ともに活動しませんか。森林循環サポーターの育成に向けて、経験豊富な講師陣が指導します。

時・内 各日 9 時 30 分～ 15 時

- ① 4 月 18 日(土) 開講式・講義など
- ② 5 月 9 日(土) 【講義と実習】 森の手入れと安全管理・屋外救急法
- ③ 6 月 6 日(土) 【実習】 伐採作業
- ④ 6 月 20 日(土) 【実習】 竹林整備・修了式・交流会

所 ①②は市役所、③④は市役所付近の森林

対・定 18 歳以上で、修了後は森林循環サポーターとして市内の森林整備・資源循環活動に参加できる方、先着 10 名程度

費 学生（市内在住・在学）は無料。その他の方は 3,000 円

申 4 月 15 日(木)までに 2 次元コードから。



高尾山創造の森で間伐体験

木々に光が行き届くように、間伐をして健全な森づくりをしませんか。

時 2 月 28 日(土) 9 時～正午（雨天中止の場合は前日に連絡します）

所 鉾比古鉾比賣神社 集合

定 先着 20 名（市で保険に加入します）

持 動きやすい服装・帽子・タオル・水・軍手・かっぱ（にわか雨用）

申 2 月 25 日(木)までに 2 次元コードから。



ヘルスMかしわらの料理教室
① 子どもの料理入門教室
「お昼ごはんを作ろう!」
時 3 月 14 日(土) 10 時～12 時 30 分
対・定 市内の小学 1 年～3 年生、12 名（親の付添い不要）
持 上履き、エプロン、おはし、三角巾、お手拭き



② 男の栄養教室
時 2 月 20 日(金) 10 時～13 時
対・定 市内在住の男性、10 名
● 共通項目
所 オアシス
費 500 円（材料費）
申 2 月 10 日(火)必着で、往復はがき（1 枚につき 1 人）に住
所・氏名・年齢・電話番号を記入し、〒582-0018

大県 4・15・35 柏原市ボランティア・市民活動センター ボランティアグループヘルスMかしわら「子どもの料理入門教室」または「男の栄養教室」へ郵送。応募多数時は抽選。結果ははがきで返送。
問 ヘルスMかしわら
☎ 072-972-6760（社会福祉協議会）

第 4 回星空観察講座

月・木星の観察と皆既月食のお話

★ 大学にある天体望遠鏡で、月や木星を観察します。3 日後に起こる皆既月食についても教えてもらえます。

時 2 月 28 日(土) 19 時～21 時

所 大阪教育大学

対 市内在住の小・中学生（必ず保護者同伴）

定 12 家族（但し最大 33 名まで、

同居家族に限る）

※応募多数時は抽選、結果はメールで連絡。

費 1 人につき 100 円

申 2 月 2 日(月) 9 時～13 日(金) 17 時に 2 次元コードから。

問 社会教育課

☎ 072-972-1688



フローラル市民大学講座

ともに学び支え合い、自分らしくのびやかに

とき	テーマ（変更する場合あり）	講師
2 月 6 日(金) 13 時 30 分～15 時	「なんでやねん! すごろく」を体験してみよう - こどもまんなか社会時代における子どもの意見表明権の保障 -	大阪大谷大学人間社会学部 人間社会学 学科長・教授 岡島 克樹さん
2 月 12 日(木) 13 時 30 分～15 時	食べることを楽しむためのヒント	松本大学 人間健康学部 健康栄養学科 准教授 山中 祥子さん
2 月 20 日(金) 13 時 30 分～15 時	一生つきあうワタシのカラダとココロを考えてみよう!	ウィメンズセンター大阪 藤田 実由貴さん

所 男女共同参画センター（アゼリア柏原 6 階）会議室 対・定 市内在住の方、各 40 名
申・問 各講座開催日の 1 週間前までに、男女共同参画センター（☎ 072-972-0072）へ。
※一時保育（1 歳半～未就学児）の希望者は、申込み時にお伝えください。

■ 介護予防サポーターズのサロン

対 おおむね 60 歳以上で、会場まで自分で来られる方 費 100 円 問 高齢者いきいき元気センター ☎ 072-970-3100

イベント	とき	ところ	定員	内容など
物忘れ予防サロン	2 月 2 日(月) 14:00 ~ 15:05	オアシス 3 階 地域交流ホール	先着 35 名	介護予防サポーターズやキャラバンメイト による脳のトレーニング (パズルや計算)。
いきいきサロン	2 月 20 日(金) 14:00 ~ 15:05	オアシス 3 階 地域交流ホール	40 名	童謡・唱歌などをみんなで歌って、楽しく 介護・認知症予防をしましょう。
旭ヶ丘サロン	2 月 9 日(月) 13:30 ~ 15:00	旭ヶ丘 3 丁目 1 区会館 (旭ヶ丘 3-8-29)	30 名	
いきいきサロン ～若返り教室～	2 月 13 日(金) 14:00 ~ 15:30	今町老人会館 (今町 1-5-3)	先着 30 名	介護予防サポーターズと、簡単な体操で若返り！ 持 お茶・タオル・上履き、動きやすい服装で。

■ 高齢者いきいき元気センターの催し

費 100 円 問 高齢者いきいき元気センター ☎ 072-970-3100

イベント	とき	ところ	内容など
国分物忘れ予防教室	2 月 19 日(木) 14:00 ~ 15:00	国分合同会館 3 階	対 物忘れが気になる方、予防をしたい方 定 先着 50 名 申 電話でセンターへ

対 家族で認知症の方を介護されている方など 費 100 円 問 高齢者いきいき元気センター ☎ 072-970-3100

イベント	とき	ところ	内容など
カフェほのぼの	2 月 4 日(水) 13:00 ~ 15:45	東町老人会館 (国分本町 4-6-22)	物忘れが気になる方、認知症に関心がある方が集い交流 する場です。
認知症家族介護者の 会「いどばた」	2 月 10 日(火) 14:00 ~ 15:00	特養太寿 (太平寺 1-4-30)	自宅で認知症の方の介護をされている方たちの家族会で す。あなたの思いを話してみませんか。
認知症サポート医に よる「物忘れ相談会」	2 月 26 日(木) 14:00 ~ 15:00	オアシス 3 階 ※無料	「もしかして認知症？」「認知症の家族に困っている」など の相談を認知症サポート医がお伺いします。 申 電話にて

■ やすらぎの園の教室

対 市内在住の 60 歳以上の方 所・問 やすらぎの園 ☎ 072-976-1666

イベント	とき	定員	内容など	申込み
手芸教室	2 月 16 日(月) 10:30 ~ 12:00	18 名 程度	お手玉風干支 (午) を作ります。 持 はさみ、手拭き 費 350 円	2 月 12 日(木)までに電話または 来館で随時受け付け。
介護レクリエー ション教室	2 月 4 日・18 日・ 25 日の水曜日 13:00 ~ 14:15	30 名 程度	4 日は手話、18 日・25 日は音楽 に合わせて体操・踊り・ゲームな どを楽しみます。	電話または来館で随時受付。 初回利用は要事前申込み。

『わいわい健康大作戦』教室

みんなで わいわい 楽しく活動しよう

とき	コース・費用	定員	ところ	内容など	持ち物
2 月 18 日(水) 13:30 ~ 15:30	ウォーキング編 (少雨決行、荒 天中止)	20 名	【集合・解散】保健セン ター (オアシス 1 階ロ ビー)	高尾山・水仙郷ウォーク ※体力に自信のない方は ご遠慮ください。	飲み物 (水・お茶)、タ オル、歩きやすい服装・靴 ※更衣室はありません。
2 月 25 日(水) 10:15 ~ 13:00	調理実習編 費 300 円	12 名	オアシス 2 階 栄養指導室	胃にやさしい生活術	エプロン、三角巾、マスク、 手拭きタオル、箸、米 1 合
3 月 6 日(金) 8:50 ~ 11:15 ※ 1/23 参加者 は申込み不可。	ウォーキング編 (少雨決行、荒 天中止)	25 名	【集合】市役所 2 階多目的 室 2-2 【解散】大寅蒲鉾道 明寺工場 (片道約 3km、石 川沿いをウォーキング予定)	第 2 弾！【大寅蒲鉾へ工 場見学に行こう！】 製造現場の 見学や試食など	飲み物 (お茶・水)、タ オル、歩きやすい服装・靴 ※更衣室はありません。
3 月 12 日(木) 13:30 ~ 15:00	ヨガ編	25 名	市役所 2 階テラス (雨天時は室内で実施)	テラス de ヨガ ※靴を脱ぐため靴下の着 用をオススメします。	飲み物 (お茶・水)、タ オル、運動のできる服装・靴 ※更衣室はありません。

対 市内在住の方※体調が優れない場合や風邪症状がある方は、ご参加をお控えください。

他 ポイントを集めて「健康づくりオリジナルグッズ」を GET！詳しくはウェブサイトへ。

注 お子さん連れでの参加はできません。持病をお持ちの方は主治医にご相談ください。

申・問 2 月 2 日(月) 8 時 45 分～ウェブサイトまたは、電話で健康づくり課 (☎ 072-920-7381) へ。



健康づくり
ロゴマーク



市立柏原病院の糖尿病教室

時 2月27日(金)14時～15時

所 市立柏原病院2階 第1・2会議室(予約不要・無料)

内・講 ①「あなたはピンピン

コロナ派?いま考える自分の

生き方」看護師 大山千夏

②「日常生活で気をつけたい

こと」シックデイ」看護師

津田紀子

③「何を食べたらいい?糖尿

病の食事」管理栄養士 内蘭

雅史

注 マスク着用と検温が必要。

中止の場合は病院ウェブサイ

トでお知らせ。

問 市立柏原病院内科外来

072・972・0885

定期普通救命講習

AED(自動体外式除細動

器)の使用方法を含めた応急

手当など普通救命講習Ⅰ。受

講後に修了証を発行します。

時 3月22日(日)13時30分～16

時30分②14時30分～16時30分

(WEB講習修了者)

所 大阪南消防局4階屋内訓練

場(藤井寺市青山3・613

・8)※駐車場はありません。

対・定 柏原市ほか近隣市町村に

在住・在勤・在学の方、先着30名

市立柏原病院の糖尿病教室

申・問 2月20日(金)以降の9時

～17時の間に電話で大阪南消

防局警防部救急課(072

・958・9932)へ。

異文化の暮らしを学習しよ

う講座「ベトナム編」

時 2月16日(月)14時～15時30分

講 大阪教育大学 日本語・日本

文化研修留学生 ROO「エ

コナエエ」(ドティタイ

ンチャー)さん

所 男女共同参画センター(ア

ゼリア柏原6階)会議室

対・定 市内在住の方、40名

申・問 開催前日(1歳半～未

就学児の一時保育希望者は1

週間前)までに男女共同参画

センター(072・972

・0072)へ。

柏原おいなぐれ塾

第10回ウォーク

「玉手山古墳群と観梅」

時 2月6日(金)13時～16時

所 近鉄河内国分駅(5分前ま

では集合)

定 先着50名(事前申込み要)

費 300円(運営協力費)

申・問 開催日・氏名・住所・

電話番号をメールまたはFA

Xで柏原おいなぐれガイドの

会 望野さん(✉

moti1593_20@ybb.ne.jp

072・972・977・

6831)へ。※電話での問

合せ受付9時～16時。

関西福祉科学大学の公開講

座(テーマ「香りと健康」)

心と身体を癒す植物の香り

の活用法をご紹介します。詳

しくは大学ウェブサイトへ。

時 3月7日(土)10時30分～正午

所 関西福祉科学大学

講 関西福祉科学大学 健康科

学科准教授 渡邊映理さん

問 関西福祉科学大学 地域交

流委員会 ☎

072・977・

9549

QRコード

スポーツ

第26回大阪府障がい者

スポーツ大会

種・時・所 ボッチャ(5月17

日(日)・フラインプラザ(大阪)

や陸上競技(5月10日(日)・万

博記念競技場)など全7種目

※日程・場所は種目により異

なる。

対 大阪府内(大阪市・堺市を

除く)在住または施設や学校

などに入所・通所・通学して

いる方のうち、13歳以上(令

和8年4月1日現在)の障害

のある方

申・問 2月6日(金)～3月6日(金)

に、障害福祉課(072・

972・1508)へ。

エンジョイ・グラウンド・

ゴルフ

時 2月3日～27日までの、11

日を除く毎週火・金曜日(火・

木曜日9時～16時30分、水・

金曜日9時～13時)

所・申・問 サンプルスポーツ

センターテニススクール

072・972・3999

無料体験

テニスレッスン

時 2月28日(土)まで(1人1回)

対 市内在住・在勤・在学の方

所・申・問 サンプルスポーツ

センターテニススクール

072・972・3999

無料体験

テニスレッスン

時 2月28日(土)まで(1人1回)

対 市内在住・在勤・在学の方

所・申・問 サンプルスポーツ

センターテニススクール

072・972・3999

費 1000円(時間制限なし)

※用具の無料貸し出しあり。

申 予約不要。当日、堅下北ス

ポーツ広場管理事務所直接

受付。

所・問 堅下北スポーツ広場

072・972・0812

無料体験

テニスレッスン

時 2月28日(土)まで(1人1回)

対 市内在住・在勤・在学の方

所・申・問 サンプルスポーツ

センターテニススクール

072・972・3999



無料! ジェイテクト バドミントン教室

必見!

株式会社ジェイテクトが、地域貢献活動の一環として、所属プロ選手によるバドミントン教室を開催します。初心者大歓迎! ラケットの貸し出しもあるので気軽にお越しください。

時 3月14日(土)13時～15時

所 旧国分東小学校 体育館

(株式会社ジェイテクト内に駐車場あり)

対 市内在住、在学の小学1～6年生

定 30名※10名に満たない場合は中止

申 2月23日(月)宛までに、下の2次元コードから申込み。

問 株式会社ジェイテクト 総務課

☎ 072-977-1112





相談

大阪府内一斉無料法律相談会

毎週水曜日に行っている、大阪弁護士会所属の弁護士による無料法律相談を、土曜日に開催します。※予約制

時 3月7日(土)13時～16時

所 市役所1階相談室

対・定 市民の方、先着6名

申 2月2日(月)8時

45分以降に2次元

コードから



問 秘書広報課

072・972・1500

仕事探し・就労関係の相談

①アゼリア柏原

ハローワークコーナー

「あなたの就職を応援します」

地元の求人も全国の求人も

探しやすい！

※雇用保険、職業訓練および

求人・助成金関係業務は取り

扱い不可。詳しく

は2次元コードか

らご覧ください。



時 平日9時～17時

所 アゼリア柏原6階

問 アゼリア柏原ハローワーク

コーナー

072・972・0082

②地域就労

支援センター

面接に苦手意識

がある、履歴書の書き方に自

信がないなど、仕事が決まら

ずお困りの方を支援するた

め、専門の相談員による相談

を行います(秘密厳守)。

時 水曜日除く平日9時～17時

所 地域就労支援センター(大

正2・10・1)

申・問 電話で各相談室へ

▼第1相談室(35歳以上)

072・972・5573

▼第2相談室(35歳未満)

072・972・5586



アゼリア柏原で商工業者のための無料個別相談会

個別相談会です(要予約)

※日程変更の可能性あり。

▼税務相談(税理士)

時 2月12日(木)14時～16時

▼労働相談(社会保険労務士)

時 2月13日(金)14時～16時

▼経営相談(中小企業診断士)

時 2月18日(水)10時～正午

▼金融相談(日本政策金融公庫担当者)

時 2月20日(金)13時～16時

●共通事項

所 商工会会議室(アゼリア柏原5階)

申・問 柏原市商工会

072・972・0881

社会保険労務士相談

市役所での相談(25ページ)のほか、大阪府社会保険労務士会では、毎週相談会を行っています。

時・内 各相談13時～16時30分、1組30分程度(予約不要)

【社会保険・年金】火曜日

【労務管理、労災保険など】木曜日

所・問 大阪府社会保険労務士会事務所

06・4800

8188

便利なアプリ

ごみの分別や収集日が確認できる「柏原市ごみチェッカー」▼



ごみの収集日(11～4月) ※ごみ出しは当日7時まで。

可燃ごみ	不燃ごみ	資源ごみ
玉手町、円明町、清州、堂島町、河原町、法善寺1・2丁目、平野、太平寺	月・木曜日	第2水曜日
大正、古町、旭ヶ丘1・4丁目、国分本町1・3～6丁目、国分市場、田辺	月・木曜日	第3水曜日
本郷、今町、旭ヶ丘2・3丁目、国分本町2・7丁目、国分東条町	火・金曜日	第1水曜日
上市、法善寺3・4丁目、山ノ井町、大泉、青谷、峠、雁多尾畑、本堂、石川町、片山町、国分西	火・金曜日	第4水曜日
高井田	月・木曜日	第1水曜日
安堂町	月・木曜日	第2水曜日
	火・金曜日	第3水曜日
	火・金曜日	第4水曜日

2月の相談

市民対象、相談料は無料です。秘密厳守。

オンライン予約

◆ 時水曜日 13 時～ 16 時（水曜日が休日の場合はその翌平日）
 所市役所 4 階北側エレベーター降りてすぐ
 対・定市内在住の方、先着 6 名（原則 1 人 1 回）
 申・問相談日の 7 日前から 2 次元コードで受付。難しい場合は電話で秘書広報課（☎ 072-972-1500）へ。



◆ 時第 4 水曜日 13 時～ 16 時
 所市役所 1 階南側出入口すぐ（福祉総務課窓口 13 番、14 番側）
 長椅子付近
 対・定市内在住の方、先着 6 名
 申・問毎月 1 日以降に LINE の「友だち追加」から「QR コード」でコードを読み込んで必要事項を入力してください。難しい場合は電話で秘書広報課（☎ 072-972-1500）へ。



	相談名	とき	ところ	予約	連絡先
暮らし	行政相談（国の仕事への要望など）	第 3 木曜日 13 時～ 15 時	市役所 3 階	要	☎ 072-972-1500（秘書広報課）
	消費生活相談	月・火・木・金曜日（祝日除く）10 時 30 分～ 16 時	市役所 3 階	要	☎ 072-972-1554（産業振興課）
	就労困難者のための相談（障害者の方も可）	月・火・木・金曜日（祝日除く）9 時～ 17 時	地域就労支援センター（K・I ホール）	要	☎ 072-972-5573・5586 障害者の方は障害福祉課（☎ 072-972-1508）でも可
	若者の就労相談	第 2・第 4 火曜日（祝日除く）	第 2 火曜日／市役所 1 階 第 4 火曜日／K・I ホール	要	☎ 0721-26-9441（南河内地域若者サポートステーション）
	生活困窮者相談	平日 9 時～ 17 時	市役所 1 階 窓口⑬番	不要	☎ 072-972-1507（福祉総務課）
	税理士による税務相談	第 2 火曜日 13 時～ 16 時 ※休業日は近畿税理士会八尾支部ウェブサイトを要確認	市役所 2 階 相談室 3	要	☎ 072-991-5000（近畿税理士会・予約受付は平日 9 時～正午の間）
	行政書士相談	第 3 水曜日 13 時～ 16 時（受付は 15 時まで）	市役所 1 階 相談室	不要	☎ 06-7777-3643（大阪府行政書士会東大阪支部 相談担当在籍事務所）
	社会保険労務士相談	祝日のためお休みです			☎ 06-6768-0729（大阪府社会保険労務士会）
人権	人権いろいろ相談	平日 9 時～ 17 時	市役所 4 階相談室	不要	☎ 072-972-6100
	人権擁護委員による相談	12 日・26 日 14 時～ 16 時		不要	☎ 072-972-1544（人権推進課）
	カウンセラーによる女性のための相談	2 日 9 時～ 13 時 16 日 13 時～ 17 時		要	☎ 072-972-1544（人権推進課）※電話相談可
	女性・子ども電話相談	平日 9 時～ 17 時			☎ 072-972-0110 ※面談可
	女性の悩み電話相談	火～金曜日 16 時～ 20 時／土・日曜日 10 時～ 16 時			☎ 06-6937-7800（ドーンセンター）
	男性のための電話相談	平日 9 時～ 17 時			☎ 072-972-1544（人権推進課）※面談可
	配偶者からの暴力に関する電話相談	平日 9 時～ 20 時／土・日曜日 9 時～ 17 時（祝日・12 月 29 日～ 1 月 3 日を除く） 大阪府女性相談センター ☎ 06-6949-6022 上記以外の夜間・祝日 ☎ 06-6946-7890			
福祉	福祉あんしん相談	平日 9 時～ 17 時 20 日 14 時～ 16 時 金曜日 10 時～正午（休館日除く）	社会福祉協議会 国分合同会館 1 階 ほのぼのかたしも	不要 不要 不要	☎ 072-972-6786 FAX 072-970-3200 （社会福祉協議会 地域福祉係）
	障害者就労相談	27 日 時間は予約時に調整 平日 9 時～ 17 時	自立支援センター 障害者就業・生活支援センター（八尾市楽音寺 1-85-1）	要 要	☎ 072-940-1215 （障害者就業・生活支援センター）
	障害者相談	平日 9 時～ 17 時 15 分	自立支援センター	不要	☎ 072-971-2039 FAX 072-971-6801
	ピアカウンセリング	視覚：12 日 10 時～ 17 時		要	（ピアセンターかしわら）
	知的障害者相談	平日 9 時～ 18 時	地域生活支援センターさんねつと（国分本町 1-3-33-301）	不要	☎ 072-978-1880
	障害児相談	火～土曜日 10 時 30 分～ 18 時 30 分	なにわの里地域相談・連携室（国分西 1-3-43HOPE ハウス 101）	不要	☎ 072-978-2202
	精神障害者相談	月～水・金・土曜日（祝日除く） 9 時～ 17 時	地域生活支援センターかしわら 「くまのいえ」（旭ヶ丘 4-8-3）	不要	☎ 072-978-6073
	障害者虐待相談	24 時間対応	自立支援センター	不要	☎ 072-971-2039
	ボランティア相談	平日 9 時～ 17 時	オアシス 3 階	不要	☎ 072-972-6760 FAX 072-970-3200
健康	健康相談（血圧測定など）	平日 9 時～ 17 時	市役所 2 階 窓口⑭番	不要	☎ 072-920-7381（健康づくり課）
	こころとからだの健康相談	平日 9 時～ 17 時		不要	
	心理士によるこころの相談	3 月 4 日 午前（予約時に調整）		要	
	栄養相談	予約時に調整		要	
	助産師の相談（授乳・卒乳など）	予約時に調整	保健センター	要	☎ 072-973-5516（保健センター）※電話相談可 ☎ 072-973-5516（保健センター）※電話相談可 ☎ 072-973-5516（保健センター）※電話相談可 ※赤ちゃんの計測のみの利用も可
	妊娠・出産・子育てに関する相談	平日 9 時～ 17 時		不要	
	子育て相談	平日 9 時～ 17 時		不要	
	教育・進路相談（奨学金など）	平日 9 時～ 16 時 30 分	教育研究所	不要	☎ 072-943-4811（こども家庭安心課）※電話相談可 ☎ 072-970-3123
子育て	カウンセラーによる教育相談	予約時に調整		要	
	いじめ 110 番	平日 9 時～ 16 時 30 分			☎ 0120-79-0110
	子どもの悩み相談ダイヤル	24 時間 365 日対応			☎ 0120-728-525

歴史資料館 図書館 体育館

culture & sports

歴史資料館のご案内

時 9時30分～17時
※入館は16時30分まで
※祝日を除く月曜日と年末年始(12月29日～1月3日)休館。
問 ☎072・976・3430

冬季企画展

「昭和100年記念 100年前の柏原・暮らし・災害・ぶどうづくり」
100年前にはじまった「昭和時代」に注目し、柏原の特産品であるぶどうや、暮らし、災害、交通の様子など、当時の柏原を紹介します。
時 3月1日(日)まで
所 企画展示室

市民歴史大学

「古墳誕生までの道のり」第4回
時 2月14日(土)13時30分～15時

所 研修室

内 前方後円墳の創成
講 桜井市纏向学研究中心
所 寺沢薫さん
定 先着90名 費 200円

続・柏原の歴史講座

柏原の歴史を基礎から学ぶ講座です。
時 2月28日(土)13時30分～15時
所 研修室

内・講 「安福寺夾紵棺と聖徳太子」当館 特別館長 安村俊史
定 先着90名 費 200円

特集展示

「岩屋山式石室の世界」

古墳時代終末期にみられる横穴式石室の一つである岩屋山式石室に注目し、安福寺所蔵夾紵棺などを紹介します。
時 3月22日(日)まで

スポーツ展示

「こんなモノをいただきました」
寄贈された火鉢など、あたたまる道具を展示します。
時 3月8日(日)まで

常設展示

市内の発掘調査で出土した考古資料や民俗資料などを展示しています。

「高井田横穴」について、線刻壁画や見つかった副葬品などを学芸員とリポーターがオンラインで紹介します。



ビジュアルストーリーガイド
「探究!高井田横穴群シーズン5」
時 3月2日(月)14時～15時

所 Zoomによるオンライン配信(スマートフォンなどが必要)

参加手順 ①2次元コードを読み込み、Zoomをインストール。②インストール後、開催10分前になったら、再度2次元コードを読み込む。(通信料は各参加者負担)

問 ビジュアルストーリークラブ代表 長澤さん(☎080-1411-9198)、柏原市ボランティア・市民活動センター(☎072-972-6786)または歴史資料館へ。

コラム

柏原の歴史

「昭和百年」

歴史資料館では、本年が「昭和百年」に当たることを記念して、残された昭和の暮らしや仕事の道具、地図、史料を陳列し、今から100年前頃を中心に、前の大阪万博が開催された昭和45(1970)年までの柏原をふり返る展示を開催しています。

昭和初期、大阪府のぶどう栽培面積・出荷額は日本一を達成し、その中心である堅下地域は、わが国農村の一大成功例として注目を集めました。山の頂上付近から家の屋根の上、道の上まで、ぶどう棚に覆われた景観が出現します。高い品質で知られた当地のぶどうは、鉄道をはじめとする交通網の整備によって、世界第6位の大都市に成長した大阪の人びとをはじめ、全国の消費者のもとに届けられました。こうした地域のブランドは、そう簡単に得られるものではありません。堅上や国分など、ぶどう栽培は周辺

地域にもひろがり、ここに、現在に続く「ぶどうのまち柏原」の礎が築かれたのです。さらに、府道沿いには大きな工場がつけられ、人口はどんどん増加しました。

一方で、このころ、巨大台風、地すべり、地震など、柏原を様々な災害が襲い、しだいに戦争が生活に暗い影を落としていきます。多くの危機を越えて、柏原の人びとは「昭和」を生き抜いてきました。今回の企画展を通じて、膨大な資料から、柏原にとって、日本にとって昭和時代がどのような時代であったかを感じ、わたしたちのまちの未来を考えるヒントをつかんでいただけると幸いです。



▶堅下地域の民家とぶどう棚

図書館 柏原図書館 ☎ 072-971-0335 【長期休館中】
国分図書館 ☎ 072-975-1212 開館時間【月・水・土】10時～18時【日・祝】9時30分～17時

2月のお休みカレンダー

※○印の日はお休みです。学習室も使えません。

柏原図書館

【長期休館中】

国分図書館

日	月	火	水	木	金	土
1	2	3	4	5	6	7
8	9	10	11	12	13	14
15	16	17	18	19	20	21
22	23	24	25	26	27	28

移動図書館ひまわり号 巡回予定表 ※図書カード1枚で10冊貸し出し

コース	巡回場所（駐車場名）	利用時間	日程
水曜日	雁多尾畑（堅上小学校）※在校生のみ	14:50～15:50	11・25
	雁多尾畑（老人集会所前）	16:00～16:30	
	国分市場（第8公園前）	15:20～15:50	4・18
木曜日	府堂芝山住宅（プロパン保管場横）	16:00～16:30	
	石川町（老人会館前）	15:10～15:40	12・26
	円明（ジャンボ青葉台）	15:50～16:30	
金曜日	柏原病院（院内2階）	14:00～14:30	5・19
	柏翠園（老人会館前）	16:00～16:30	
	高井田（歴史資料館駐車場）	15:10～15:40	13・27
	高井田（青山台）	15:50～16:20	
	旭ヶ丘（学校法人玉手山学園内有文館前駐車場） ※在校生・在学生、またその保護者と入構を許可された方 玉手町（玉手つどいの広場「たまたばこ」駐車場）	14:40～15:10 15:40～16:10	6・20

柏原

長期休館中は臨時窓口を開設します。

時 10時～16時／月曜日休み（月曜日が祝日の場合、翌火曜日が休み）
所 柏原図書館ひまわり号駐車場付近
【利用できるサービス】
 ①予約本の受け渡し
 ②ひまわり号の本の貸出（巡回時を除く）
 ※荒天の場合は中止
 ③図書の予約、相互貸借、リクエスト受付
 ④図書利用カードの発行、再発行、更新手続き

⑤本の返却
 ※本の返却は国分図書館、ひまわり号、市内ブックポストでも可能です。
 ※②のひまわり号の本以外にも、新刊本など一部の本の貸出を行っています。
令和8年4月～図書館サテライト実施予定
所 ① JR 柏原駅周辺 ② 市役所本庁舎内
【利用できるサービス】 上記臨時窓口と同じ（ひまわり号の開放以外）
 ※詳細が決まり次第、広報かしわらおよび図書館ウェブサイトにてお知らせします。

国分

EVENT

こくぶとしょかんのおはなし会
 おはなしを楽しんだあと、節分の工作&遊びをします。
時 2月1日(日) 14時～ **所** 2階おはなしコーナー
絵本の会「おすすめの絵本についてはなそう！」
 今回のテーマは「冬の本」です。
時 2月5日(木) 10時～ **所** 4階多目的室

持 テーマの絵本を1冊お持ちください（聴講のみ可）
てんとう虫の会の紙芝居とおはなしの会
時 2月21日(土) 10時30分～ **所** 2階おはなしコーナー
図書展示のお知らせ
「ねこの本」時 2月28日(土)まで **所** 2、3階展示コーナー
 2月22日の「ねこの日」にちなんで、ねこに関する本を展示します。

体育館 柏原オーエンスアリーナ（体育館）☎ 072-977-8600
柏原オーエンス第二アリーナ（第二体育館）☎ 072-971-5976 } 2月は休まず開館します。

トレーニング講習会

内 健康・体力づくりのための運動やトレーニング器具の安全かつ効果的な使用方法をお伝えします。
時 電話で相談
所 柏原オーエンスアリーナトレーニング室
費 500円
対 15歳（高校生）以上の方
定 各回（9時30分～、14時～、17時30分～）2名まで
他 申込み方法や当日の持ち物など、詳しくは柏原オーエンスアリーナへお問い合わせください。

こども個人開放

内 毎月一度、小・中学生だけの個人開放を無料で行います。高校生以上は利用不可。
時 2月14日(土) 13時～17時（1時間の交代制）
所 柏原オーエンスアリーナ
種 バドミントン・ソフトバレーボール・バスケットボール
持 体育館シューズ（忘れた場合利用不可）。用具の貸し出しあり（有料）。
申 当日、5分前までに柏原オーエンスアリーナで直接申込み。

体育館の個人開放

内 アリーナを利用できるのは通常10名以上の団体ですが、次の日は個人でも利用できます。詳しくは各体育館へ。
種 バドミントン、ソフトバレーボール、卓球（柏原オーエンス第二アリーナのみ）、バスケットボール（2月15日(日)を除く、柏原オーエンスアリーナのみ）
① 柏原オーエンスアリーナ
時 2月15日(日) 13時～17時（空きに依じて他日程も利用可）
② 柏原オーエンス第二アリーナ
時 2月8日(日) 13時～17時



けんこうガイド

申・問 市役所2階 健康づくり課 ☎ 072-920-7381

▶市民対象。車での来場不可。暴風警報で中止・縮小あり。▶手話通訳は事前に障害福祉課（FAX 072-972-2200）へ。

各種検診

がん検診については、集団検診か個別検診のどちらか一方で、年度1回（乳がん・子宮頸がんは2年に1回）受診可。骨粗しょう症検診は**集団検診のみ**。※年齢は令和8年3月31日時点です。

検診対象者	子宮頸がん（頸部細胞診）	20歳以上で西暦奇数年生まれの方
	乳がん（マンモグラフィ）	30歳以上の西暦奇数年生まれで、次の項目に該当しない方【授乳中・卒乳したが母乳が出る、妊娠中またはその可能性がある、豊胸手術を受けた、ペースメーカー装着】
	胃がん（胃部X線間接撮影）	30歳以上
	大腸がん（便潜血検査2日法）	40歳以上
	肺がん・結核（胸部X線撮影）	※65歳以上の方は、年度1回、結核検診を受けることが法律で義務付けられています。
	骨粗しょう症（超音波法）	40歳以上（治療中の方は不可）
	肝炎ウイルス（血液検査）	40歳以上で今まで一度も検査したことが無い方

1 集団検診 無料（予約制・先着順）ウェブサイト、または電話で予約可能です！

広報誌発行時点で予約が終了している場合があります。※3/5（木）は保育あり

【時間の詳細】午前：9時～12時ごろ 全日：9時～15時ごろ

詳細
申込



申込み	受付中！		
と き	2/19（木）午前	3/5（木）※全日	3/13（金）午前
項 目	胃・大・肺・骨	乳・子・骨	胃・大・肺・骨
ところ	保健センター		

凡例

子…子宮頸がん	乳…乳がん
胃…胃がん	大…大腸がん
肺…肺がん・結核	骨…骨粗しょう症

2 個別検診 無料（受診の際に公的機関が発行する本人確認書類をご持参ください）

項目	実施医療機関	とき	予約
子宮	岡本産婦人科医院	診療時間内	不要
	市立柏原病院	月～金曜日 午前	
乳	小路医院	診療時間内（受付は診療終了30分前まで）	健康づくり課へウェブまたは電話で申込み。
	市立柏原病院	水曜日午前、木曜日午後	
大腸	市内指定医療機関	医療機関で確認	医療機関で確認
子宮 乳 胃 大腸 肺	三恵クリニック（太平寺1-6-5）	検診時間：平日午前 予約受付時間：平日10時～正午 ※最大5つのがん検診を同日に受診可。	①三恵クリニックに来院・電話・メールのいずれかで予約（☎072-943-0711 ✉Clinic-Kashiwara@sankei.nara.jp）。 ②健康づくり課へウェブまたは電話で申込み、受診券の交付を受ける。
	大阪がん循環器病予防センター（大阪市城東区森之宮1-6-107）	予約受付時間：平日8時45分～正午、13時～17時、検診時間：平日午前 女性医師・技師による土曜日検診も実施（不定期）※最大5つのがん検診を同日に受診可。	①健康づくり課へウェブまたは電話で申込み、受診券の交付を受ける。 ②大阪がん循環器病予防センターに電話で予約（☎06-6969-6712）。

予防接種

※対象の方は、予防接種を忘れずに受けましょう。詳しくはウェブサイトをご覧ください▶▶▶



項目	対象	接種方法など
子宮頸がん 予防（HPV） ワクチン	①平成21年4月2日～26年4月1日生まれ的女性（定期接種）②平成9年4月2日～21年4月1日生まれ的女性（キャッチアップ接種）	キャッチアップ接種対象者のうち、令和7年3月31日までに1回以上接種を受けた方は 令和8年3月31日まで 残りの接種が可能です。
麻しん風しん 混合ワクチン （MR）定期 接種の延長	1期：令和4年4月2日～5年4月1日生まれ 2期：平成30年4月2日～31年4月1日生まれ 5期：昭和37年4月2日～54年4月1日生まれ男性のうち、令和7年3月31日までに抗体検査を実施し、抗体が不十分だった方	ワクチンの在庫不足により定期接種期間中に接種できなかった左記対象者について、 令和9年3月31日まで 接種期間を延長します。直接実施医療機関で個別接種。
带状疱疹予 防接種	【令和7年4月1日～8年3月31日の期間に次の①～③に該当する方】①65・70・75・80・85・90・95歳になる方②60歳～64歳の方で、ヒト免疫不全ウイルスによる免疫機能に障害をお持ちの方③100歳以上の方全員（令和8年3月31日までに限る）	[自己負担額]（生活保護受給者は自己負担なし）生ワクチン：4,000円×1回、不活化ワクチン：10,000円×2回（2カ月の間隔をあけて2回接種）接種期間： 令和8年3月31日まで
高齢者イン フルエンザ・ 新型コロナ ウイルス	接種当日、次の①②に該当する方 ①65歳以上の方 ②60歳以上64歳以下になる方で心臓、腎臓若しくは呼吸器の機能の障害、またはヒト免疫不全ウイルスによる免疫の機能の障害を有する方（身体障害者手帳1級程度）	[接種期間]1月31日まで [自己負担額]（生活保護受給者は自己負担なし）インフルエンザワクチン：1,500円（非課税世帯は自己負担なし） 新型コロナワクチン：6,000円

出産から終生まで、一人ひとりの一生に寄り添います。

市立柏原病院 ☎ 072-972-0885

市立柏原病院

検索

Information

診察予定表 (変更になる場合あり 2月1日予定)

◆受付時間 <平日> 8時20分～11時30分、正午～15時

◆問合せ時間 15時～17時 ※小児科：乳児健診・予防接種の予約は13時～16時

※1 小児科の専門外来は、次の日程で行っています (予約制)。

①アレルギー外来 月曜日午後(月2回程度)不定期のため、お問い合わせください。

②循環器外来 金曜日午後 第3週のみ

③金曜日の予防接種については、第3週を除く

※2 緩和ケア外来の問合せ先…地域医療連携係

※3 外科の午後の診察は、緊急手術などにより休診になる場合があります。

※4 電話・窓口での予約は行っておりません。

再診の予約は診察時に行いますので、あらかじめご了承ください。

○：初診・再診とも診察 □：初診のみ △：再診のみ ☆：予約のみ ×：診察なし

科別	区分	月	火	水	木	金
内科	午前	○	○	○	○	○
	午後	○	○	○	○	○
	専門外来	×	×	☆ 神経内科 (午前・午後)	×	×
外科	午前	○	○	○	○	○
	午後	☆	×	×	×	×
	専門外来	×	×	○ 乳腺外科 (午後)	×	×
泌尿器科	午前	○	○	×	○	○
	午後	×	×	×	×	×
整形外科	午前	○	○	○	○	○
	午後	☆	☆	☆	×	☆
小児科	午前	○	○	○	○	○
	午後	×	×	×	×	×
	専門外来 (午後)	☆ 神経・ アレルギー (※1の①参照)	☆ 乳児健診 後期健診	☆ 心理・ 予防接種	×	☆ 循環器・ 予防接種 (※1の②・③参照)
産婦人科	午前	○	(女性外来あり)	○	○	○
	午後	□	×	☆	×	×
	専門外来	☆ 超音波外来	×	×	☆ 超音波外来 遺伝外来	☆ 超音波外来
眼科	午前	○	○	○	○	○
	午後	×	×	×	×	×
皮膚科	午前	○	○	○	○	○
	午後	×	×	×	×	×
	専門外来	×	○ 形成外科 (10:00～11:30)	×	×	×
緩和ケア 外来	10:00～ 12:00	×	(※2) 要問合せ	×	(※2) 要問合せ	×
思春期 外来	14:00～ 15:30	☆	×	☆	×	☆

急病診療(時間外・休日)

内科	全日	24時間365日
外科		
整形外科	木	17:00～翌朝8:45 (祝日は8:45～)
小児科	月	20:00～翌朝8:00 (20:00から受付)
	土・日	9:00～11:30

病院からのお知らせ

固医事総務課(内線2632)

会計年度任用職員募集

種看護補助者

(ナースエイド)

一緒に働きませんか?



定若干名

内入院患者さんの食事・着替え・お風呂などのお世話など

病院見学の際に時給など詳しくご説明します。

「まちの保健室」だより

病院を受信するほどではないけれど、ちょっと心配なことを看護師にご相談ください。今回は薬剤師によるお薬相談会もあります。予約不要、全て無料。

時 2月6日(金)

13:30～15:30

所 市役所 1 階

北側フリースペース



無償ボランティア募集中

藤井寺保健所だより

藤井寺市藤井寺1-8-36

藤井寺保健所

検索

申・問 藤井寺保健所 ☎ 072-955-4181

無料	HIV・梅毒即日検査 【梅毒検査はHIV検査と同時にする場合無料】	第2・3水曜日 9:30～10:30 (予約不要)。結果は1～2時間後。匿名可。
	こころの健康相談 (こころの病気、アルコール依存症など)	精神保健福祉相談員、精神科医などが相談に応じます。 ※詳細は問合せ (要予約)
	医療機関に関する相談	平日 9:15～12:15、13:00～16:00

申・問 生活衛生室 ☎ 072-952-6165

有料	水質検査 (飲用水・井戸水・遊泳場水・浴場水)	詳細は問合せ (一部予約制)
	腸内細菌検査 (赤痢菌、チフス菌、パラチフスA菌、サルモネラ属菌、腸管出血性大腸菌 O157)	月～水曜日 9:30～12:00 ※2月10日以内の受付は無し
	ぎょう虫卵検査	月～木曜日 9:30～12:00 (要予約)

※祝日などの関係で受付のない日があります。詳しくは保健所までお問い合わせください。

子育て世帯が活躍できる環境づくりの連携事業 求職者向けママスクエア柏原店の職場見学会を開催します



ママスクエア 柏原店は
キッズスペースが併設されているので、子どもの様子を見ながら安心して、仕事ができます。

時 2月12日(木) 10時～11時30分
所 K・Iホール 対 子育て世帯
締 2月11日(水) 祝
※詳細は2次元コードからご確認ください。
問 産業振興課 ☎ 072-972-1554



子どもと楽しめるパパになろう ～パパ向けのイベント～

講師の先生に子どもとのかかわり方・遊び方など楽しく、具体的に教えてもらいましょう。



時 2月14日(土) 10時30分～11時30分

講 大阪教育大学教授 小崎 恭弘さん
対・定 0～3歳児親子(今回、ママのみの参加不可)、先着20組
所・申・問 2月2日(月)～10日(火)に直接または電話で、ほっとステーション(☎ 072-971-2020)へ。

ふれあい遊びでリフレッシュ

親子ヨガで楽しく遊びましょう！



時 2月16日(月) 10時～11時(受付9時45分～)

所 オアシス2階

対・定 1歳半～未就園児とその保護者、先着10組

申 2月2日(月)9時～10日(火)16時の間に2次元コードから。

問 スキップ KIDS

☎ 072-973-5130



こどもスマイル ☺ 健康相談

「あかちゃん遊びの広場」に「こどもスマイル健康相談」がコラボ！こどもの「生活」「歯」「食事」など、悩みを相談できますよ。

時 2月20日(金) 13時30分～14時30分(受付13時30分～14時)

対 0～3歳児までの親子

申 2月3日(火)9時～19日(木)16時の間に2次元コードから。

所・問 スキップ KIDS

☎ 072-973-5130



親子であそぼう ～スペシャルバージョン～



思いきり体を動かして遊ぼう！

時 2月12日(木) 10時～11時(受付9時45分～)

対・定 0歳～未就園児親子、先着20組

申 2月1日(日)9時～9日(月)16時の間に2次元コードから。

所・問 スキップ KIDS

☎ 072-973-5130



からだをつかってあそぼう週間

ボールプールやトランポリン、はしごなどの遊具も楽しめます。

時 2月16日(月)～19日(木)

所・問 たまてばこ

☎ 072-977-7030



せんせいとあそぼう！



～今回は「おひなさま制作」です～

たまてばこの先生たちと楽しく遊びましょう！

時 2月24日(火) 10時～11時

対・定 1歳半～3歳の未就園児親子、12組

所・申・問 2月2日(月)～電話または直接、たまてばこ(☎ 072-977-7030)へ。

物価高対応子育て応援手当を支給します(国制度)

児童1人あたり一律 2万円	手続き
令和7年9月分の児童手当の受給者【積極支給】 (令和7年9月～12月に出生した児童も含む)	手続き不要 2月上旬振込予定
令和8年1月1日～3月31日までに出生した児童の保護者のうち、生計維持後する程度の高い人	別途手続き必要 上記以外の方には、1月中旬に、ご案内を送付しています。
令和7年10月1日以降に離婚(離婚調停中等も含む)により児童手当の申請が必要になった保護者	申請期限：3月31日 ※令和8年3月31日までの出生者は4月15日まで
【公務員受給者】所属庁で、公務員児童手当受給状況証明欄に記入された申請書をご提出ください。	

対 平成19年4月2日～令和8年3月31日までに生まれた18歳までの児童

問 子育て支援課 家庭係 ☎ 072-972-1563

詳しくはこちら→



あかちゃん運動会

あかちゃんのための可愛い運動会です。パパも参加OKです。

時 3月14日(土) 10時～11時(受付9時45分～)

対・定 令和7年3月～8月生まれのあかちゃんと保護者、先着15組※兄弟姉妹の参加はできません。
※早産・低体重児のお子さんの参加もお気軽にご相談ください。

申 2月16日(月)9時～22日(日)16時の間に2次元コードから。

所・問 スキップ KIDS

☎ 072-973-5130



ママと子どもの健康カレンダー

所・申・問 保健センター ☎ 072-973-5516

※詳細は市ウェブサイトをご覧ください。

教室・講座などのウェブ予約はこちらから▶



妊娠期

妊娠判定を受けたら？

妊娠届を提出し、母子健康手帳と妊婦健康診査受診票の交付を受けてください。妊婦と面談の上、「妊婦のための支援給付金（妊婦分）」の案内もします。

所 保健センター・こども家庭安心課（市役所 2 階）
持 マイナンバーカード、またはマイナンバー通知カードと本人確認書類

Welcome ☆
マタニティ面談対 妊娠 8 カ月ごろの妊婦（対象者に個別通知）**所** 保健センター～プレママ・プレパパ～
ハッピー BaBy 講座

妊娠中の歯、食事のお話 & ベビークラウン作り

時 2 月 24 日（火）13 時 30 分～15 時 30 分 ※要予約

対 妊娠中の方とその家族（妊婦のみ、夫のみの参加も可）

子育て期

産後ケア事業

対 産後 1 年未満の産婦 産後ママと赤ちゃんのショートステイとデイサービス、助産師による育児相談や授乳指導など。※事前に保健センターへ要申込み。場所により、利用条件・利用料が異なります。



新生児訪問・助産師のすこやか訪問

対 妊娠中～生後 4 カ月までの赤ちゃん

乳児早期訪問（こにちは赤ちゃん訪問）

対 生後 2 カ月ごろの赤ちゃん 保健師などが産婦と面談の上、「妊婦のための支援給付金（胎児分）」の案内もします。

すくすく訪問（事前連絡後、保育士などが訪問）

対 生後 7 カ月～1 歳 6 カ月の乳幼児
問 スキップ KIDS ☎ 072-973-5130

内容		とき	対象
集団健診	乳幼児	4 カ月	6 日（金）
		1 歳 6 カ月	4 日（火）・17 日（火）
		3 歳 6 カ月	16 日（月）・25 日（火）
		5 歳	9 日（月）
教室	2 歳 6 カ月児歯科健診	2 日（月）	
	離乳食講習会	3 日（火） 27 日（金）	14:00～15:00
※教室は予約制で、各 12 名程度です。			

YouTube で離乳食
（初期）の動画を配信中▶幼児栄養教室（1 歳半～3 歳半
向け）のメニューを公開中▶

※その他、妊婦歯科、産婦健康診査、新生児聴覚検査などは保健センターへ。

子育てカレンダー

申込み欄の見方 ☎…電話 直…直接 空欄…申込み不要

市内局番が「9」で始まる地域の市外局番「072」は省略しています。

子育てカレンダー以外
の行事はこちらから▶

とき	イベント名	場所	開始時間	申込み	内容など	連絡先
2日（月）	パオちゃん広場！園庭で遊ぶ	南河学園附属国分保育園	10:00		園庭遊び（雨天中止）。未就園児親子対象。体調不良者は参加禁止。	978-6825
3日（火）	保健センターの栄養士による個別栄養相談	たまてばこ	10:00	☎・直	気になることを相談してみませんか？0～3歳の未就園児親子対象。定員 10 組。	977-7030
4日（水）	スマイルタッチ（ベビーマッサージ）	ハーモニー	10:00	☎	首のすわる頃～ハイハイする頃までの 1 歳未満対象。定員 8 組。平日正午～13 時の間に電話。詳細は予約時。	080-3529-8297
5日（木）	ぴよぴよサロン・ファミサポ交流会	ほのぼのかたしも	10:00		ウクレレ演奏。子育て中の親子対象。	972-6786
6日（金）	あかちゃん広場	たまてばこ	9:30		ねぞうアートなど。0 歳児親子対象（3 歳までの兄弟参加可）。	977-7030
9日（月）	子育てサロン「かるがも」	国分ポンプ場 2 階集会所	10:00		バルーンアートを作ろう。4 歳までの親子と妊婦さん対象。	972-6786
	子育てサロン「りばてい」	ほのぼのかたしも	10:00		おひな様（絵本など）。3 歳までの親子と妊婦さん対象。	972-6786
	親子無料体験コース	関西女子短期大学附属幼稚園	10:15	☎	園庭・お山のひろばを開放。未就園児対象。	977-0602
	音楽遊び（リトミック）	南河学園附属国分保育園	10:00	☎	ピアノの生演奏に合わせて楽しく体を動かします。未就園児親子対象。定員 10 組。6 日（金）までに申込み。	978-6825
12日（木）	あかちゃん広場	たまてばこ	9:30		ねぞうアートなど。0 歳児親子対象（3 歳までの兄弟参加可）。	977-7030
14日（土）	1 day オープン	ほっとステーション	13:00	☎・直	施設開放（一時預かり不可）0～3 歳児対象。当日までに申込み。	971-2020
16日（月）	いちごクラブのお話し会	国分図書館 2 階	14:00		絵本の読み聞かせ・手遊び・紙芝居など。	972-6786
17日（火）	パオちゃん広場！園庭で遊ぶ	南河学園附属国分保育園	10:00		園庭遊び（雨天中止）。未就園児親子対象。体調不良者は参加禁止。	978-6825
18日（水）	子育て広場	ニチキッズ柏原保育園	9:15	☎	生後 3 カ月～親子対象。先着 10 組。前日までに申込み。	971-2612
	「てんとむしの会」のお話し会	ほっとステーション	10:30		冬の製作を楽しもう！0～2 歳児対象。先着 3 名。13 日（金）までに申込み。	975-2225
19日（木）	みそ作り	南河学園附属国分保育園	10:00	☎	絵本・紙芝居やペープサートなど。0～3 歳児と保護者対象。	971-2020
20日（金）	2 月生まれの誕生会	たまてばこ	10:30	☎・直	エプロン、三角巾持参。体調の悪い方は参加不可。未就園児親子対象。定員 10 組。13 日（金）までに申込み。	978-6825
	みんなで Happy Birthday	ほっとステーション	11:20	☎・直	0～3 歳の未就園児親子対象。定員 15 組。2 日（月）～申込み。	977-7030
21日（土）	土曜日 1 day オープン	たまてばこ	①9:30 ②13:00	☎・直	2 月生まれの 0～3 歳の未就園児対象。18 日（木）までに申込み。	971-2020
24日（火）	2 月生まれのお誕生日会	法善寺保育園	10:00	☎	0～3 歳児（4 歳を迎えて初めての 4 月 1 日まで）親子対象。①②ともに定員 15 組。2 日（月）～申込み。	977-7030
25日（水）	保育園体験	北阪保育園	10:00	ウェブ	2 月生まれの未就園児親子対象。前日までに申込み。	971-2612
26日（木）	たまびよん広場	たまてばこ	9:30		生後 6 カ月以上の未就園児対象。定員 5 名程度。	977-4936
	子育てサロン「カンガルー」	ほのぼのかたしも	10:15		いろいろな国の子どもたち、パパ、ママが楽しく交流。0～3 歳児親子対象。	977-7030
27日（金）	英語レッスン体験	ニチキッズ柏原保育園	10:30	☎	お雛様を作ろう。3 歳までの親子と妊婦さん対象。	972-6786
					0 歳～2 歳児対象。定員 3 名。25 日（火）までに申込み。	975-2225

問合せ 指導課
☎ 072-972-1698

いま、「部活動は学校単位」という形が変わりつつあり、地域が主体となって運営する「部活動の地域展開」が進んでいます。そんな中、国分中学校区を拠点に活動するバスケットボールチーム「シャイン柏原（Shin Hara）」が、大阪府内のバスケットボールクラブチームにおいて、初めて大阪中学校体育連盟（中体連）に登録されたことを知っていますか。

中学校の部活動が変わる！ 部活動の地域展開とは？



「シャイン柏原
U-15」の
練習に潜入！



シャイン柏原
代表
野田義昭さん



◀ お話を
きいた人

問合せ 指導課 ☎ 072-972-1698

して練習に励む一方で、チームの運営において、学校部活動とは異なるハードルを実感しているそうです。例えば、活動場所が限られているため練習時間が遅くなること、冷暖房の利用に費用がかかることなど。保護者の協力やメンバーから会費を得ながら運営を続けていますが、継続的な活動を確保するためには環境整備が不可欠です。

市では今後さらに、地域クラブの運営と子どもたちのスポーツ活動を応援し、地域展開を進めていきます。また、子どもたちが安心して参加できる環境をつくっていただけるよう、市民の皆さんにもぜひご協力をお願いします。

手話ひとくちメモ

今月は、アルファベット「J～R」の指文字をご紹介します（他の表現もあります）。※「S～Z」は3月号に掲載。

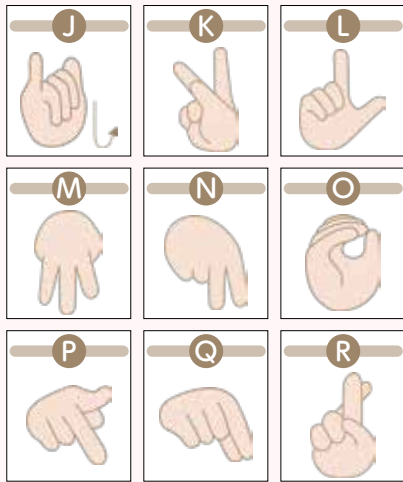

①手話通訳者・要約筆記者の派遣

▶利用 学校関係・病院などに派遣しています。また、市役所内でも手話通訳者・要約筆記者を利用できます。

②ヘルプマーク・ヘルプカード・ヘルプシールを配布中

外見からはわかりにくい、内部障害をお持ちの方や妊娠初期の方など、配慮を必要とする方が身に着けておられます。見かけられたら、配慮をお願いします。配布は、障害福祉課、国分出張所、堅上出張所で行っています。

●①②共通 印・問 障害福祉課 ☎ 072-972-1508 FAX 072-972-2200

点字版・音訳版「広報かしわら」

点字と声による「広報かしわら」を発行しています。ご希望の方は、社会福祉協議会（☎ 072-972-6760）へご連絡ください。

防災行政無線電話応答サービス
☎ 072-971-4956（至急コール）

放送終了後から24時間以内の防災行政無線の放送内容を聞き直すことができます。
※通話料がかかります。

School Letter vol.11

学校園からこどもたちの活動をご紹介します！

問指導課 ☎ 072-972-1698



『学習マップ』を使った、考えくなる授業づくり
国分小学校

本校では、令和6年度から「柏原市学校園教育推進事業」の委嘱を受け、授業の工夫改善に取り組んでいます。子どもたちが思わず考えくなるような授業をつくりたい！の思いを一つにして、国語科の授業研究を行っています。国語科の授業では、子どもたちが自ら学び、対話をとおして深く学ぶことができるよう、全ての教室で『学習マップ』を作成しています。『学習マップ』とは、この教材で何ができるようになるかを示した、いわゆるゴールまでの道しるべです。見通しを持って学習を進めることができるようになったことに加え、考えや振り返りを書き込んでいくことで学習の足跡が残るようになり、子どもたちの考えくなる授業づくりに生かされています。



人権ほっと(220)

「あなた仕様の日常を問う」

大阪教育大学 数田 直子

8月号では、「マジョリティ特権 (privilege)」という概念を紹介しました。社会の中でマジョリティの人（主流派の人、普通とされる人）が「劣なく手にできること・もの」が特権です。ここで言う「特権」とは、追加で得をする、何か優遇されていることだけを言っているのではなく、例え、社会の中で差別を受けなくて済むということも「マジョリティ特権」のひとつと捉えることができます。いいえ、本来ならその権利は誰にでもあるはずなのですが…

このような社会構造を「傾い

たサッカーコート」だと例える人もいます。コート自体が、自分が入りたいゴールの方に傾いていたとしたら？面積は同じでも、いくらか有利になるはず。マジョリティ特権を意識するというのは、この傾きに気が付くこと。

小児科医で、脳性麻痺の車いすユーザーである熊谷晋一郎さんは、自立とはどういうことか？という問いを投げかけ、自身の被災経験を事例に挙げます。例えばビルの5階で地震に遭ったとき、あなたならどのように避難しますか？エレベーターが止まっても、階段やはしごを使うという人もいます。3つの依存先を持っていると整理します。しかし、エレベー

ターしか依存先がない熊谷さんは逃げ遅れました。

熊谷さんは「健常者は何にも頼らずに自立していて、障害者はいろいろなものに頼らな」と生きていけない人だと勘違いされている。けれども真実は逆で、健常者はさまざまなものに依存できていて、障害者は限られたものにしか依存できていない」と説明します。『「トク」人権』2012年56号P.3より引用

「あなた仕様」になっている日常、あなたのサッカーコートの傾きを確認しましょう。その上でより多くの依存先を実現する方向へ目をやりたいものです。

問 人権推進課

☎ 072・972・1544



河内国分スポーツ少年団（少林寺拳法） 堂々の成績！さらに高みを目指して

12月25日、少林寺拳法の全国大会や大阪府内で優秀な成績を収められた河内国分スポーツ少年団の皆さんが、指導者の門谷政智さんとともに富宅市長と新子教育長を表敬訪問しました。子どもたち一人一人の成績報告と令和8年の目標発表が行われ、小学生拳士たちは「黒帯を取りたい」「全国優勝を目指したい」、中学生拳士は「勉強や部活が忙しくなっているが、少林寺拳法の練習もっと頑張りたい」など、元気いっぱい意気込みを語ってくれました。



「市民交流センター」で活用 企業版ふるさと納税で感謝状贈呈

「地方創生に資する取り組みに対して」と、株式会社粉由から企業版ふるさと納税として寄附をいただき、富宅市長が代表取締役の碓村多由さんへ感謝状を贈呈しました。

いただいたご寄附は、5月にオープンを予定している、子どもたちが楽しく遊べる室内遊び場や一時預かりサービス、多世代交流スペースなどさまざまな機能を備えた市民交流センターで活用させていただきます。

大阪・関西万博 2025 パビリオン10カ国の展示品を譲り受けました 12月開催「柏原ミニ万博 COMMONS-K」に6000人来場！

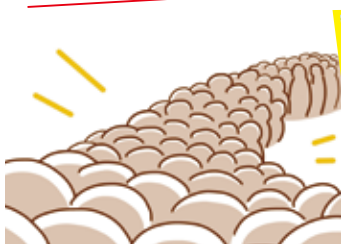

市は、万博のレガシーとして、10カ国

(イタリア・バチカン市国・

パキスタン・ルクセンブルク・

チェコ・ポルトガル・ヨルダン・

バーレーン・スーダン・トーゴ) のパビリオンで展示されていた実物の一部と、5カ国(イタリア・ルクセンブルク・チェコ・パキスタン・ヨルダン)のスタンプを、譲渡していただきました。

12月13日(土)・14日(日)には、これらをお披露目する「かしわらミニ万博 COMMONS-K」を市役所で開催しました。万博で実際に提供されていたメニューを味わえるヨルダンキッチンカーや各国のスタンプコーナーは、最大3時間待ちの行列ができるほどの盛況ぶりで、中には東京都や岐阜県など遠方から来られた方もおられ、2日間で約6,000名の方が訪れました。

今後もこのレガシーを皆さんにご覧いただけるような機会を作っていきますので、楽しみにお待ちください。



▲①展示品②ヨルダンの砂を触る子どもたち③スタンプコーナーの行列④ヨルダンのキッチンカー



\ Ciao ♥ 赤ちゃん /

対象 市内在住で、申込み時点において生後 12 カ月以内の赤ちゃん（掲載は 1 回のみ）
※応募方法などはウェブサイトをご覧ください。
なお、画像を送信する際は、容量にご注意ください（300KB 以上）。

問合せ 秘書広報課 ☎ 072-972-1500



アキバ
セイスケ
秋葉 晴裕ちゃん

元気一杯
すくすく大きくなってね♡



フジキ
ホノカ
藤木 穂香ちゃん

いつもニコニコ♡
家族みんなメロメロ♡



オオキ
テンマ
大木 天馬ちゃん

みんなの宝物♪
毎日ありがとう♡



フジモト
カンナ
藤本 菜風ちゃん

2代目むち子！
ずっと癒やし系の菜風でね♡

SNS やウェブでも市の情報を発信中！



子育て応援
リンク集。

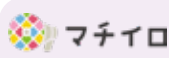

マチイロ
マチを好きになるアプリ。
広報誌が届く・
読めるアプリ。



柏原市の魅力が
いっぱい。



市政・イベント
など旬の情報。



発行 柏原市 編集 秘書広報課
〒 582-8555 大阪府柏原市安堂町 1-55
☎ 072-972-1501 (代表)
<https://www.city.kashiwara.lg.jp/>
✉ info@city.kashiwara.lg.jp



市ウェブサイト

※本誌に掲載する 2 次元コードは、アクセス解析のために Cookie を使用しているものがあります（匿名で収集、個人を特定するものではありません）。Cookie を無効にすることで、収集を拒否することができます。



ALL JAPAN CHEER DANCE CHAMPIONSHIP 2025 初優勝！

堅下南小学校 4 年生の内藤舞奈さん（上写真：右）と旭ヶ丘小学校 3 年生の植野すみれさん（上写真：左）が所属するチーム TIARA Cheer Dance Club [PETIT TIARA] が、11 月に行われた第 25 回全日本チアダンス選手権大会決勝大会 Mini 編成 Pom 部門 SmallB に出場し、見事頂点に立ちました。市長に優勝報告を行った内藤さんは「今まで頑張ってきたかいがあった」。植野さんは「優勝が決まった時は、ほんと？と信じられなかった」と笑顔で話しました。



心温まるクリスマスプレゼント 修徳学院の児童生徒たちに届く

12 月 23 日、柏原まつり実行委員会の皆さんから、愛情のつまった心温まるクリスマスプレゼントが大阪府立修徳学院の児童生徒たちに手渡されました。大きなケーキの他、お菓子や文房具、日用スキンケア用品など、多くのプレゼントに目を輝かせ「おいしそう！」「うれしい！」「かわいい！」などたくさんの笑顔と一緒に歓声が上がりました。実行委員会の方は「悩みは 1 人で抱えこまずに周りに相談してほしい」と児童生徒たちに話しました。

広告欄

広告掲載のお申込み・お問合せは、株式会社ジチタイアド（☎092・716・1401）まで。
※広告および広告の内容に関する一切の責任は広告主に帰属します。また、これらの事業者および内容について市が推奨などをするものではありません。

