上市法善寺線道路整備事業

1．概　要

本路線は、ＪＲ柏原駅と柏原病院とを結ぶバリアフリー特定経路であり、現在事業中の都市計画道路大県本郷線（大阪府事業中）が接続されると、上市法善寺線への交通量の増加や大型車両の混入が予測される。しかしながら、現状は道路の幅員が狭く歩道もなく、交通事故や、交通処理の能力不足が懸念される。また、本路線は柏原市交通安全プログラムにも位置づけられており、円滑で安全な交通を確保するため、交差点の改良及び歩道の設置を行うものである。

事　業　区　間　：　柏原市法善寺1丁目～大県2丁目地内
事　業　主　体　：　柏原市
事　業　内　容　：　交差点改良及び歩道設置　【優先 区間】L=150m、W=16m
【第2期区間】L=266m、W=16m
事業着手年度　：　平成　26　年度　（計画事業期間：平成26年度～令和12年度）

進捗状況（優先区間）　（令和８年３月末時点）
用地買収率　：　100.0%　（用地買収面積比率）
工事進捗率　：　100.0%　（工事費比率）
事業費進捗率　：　100.0%　**【優先区間】令和８年３月完了**

進捗状況（第2期区間）　（令和８年３月末時点）
用地買収率　：　0.0%　（用地買収面積比率）
工事進捗率　：　0.0%　（工事費比率）
事業費進捗率　：　0.8%

2．当該年度事業内容

令和８年事業予定内容　：　境界測量業務、物件補償算定業務

2．位置図等

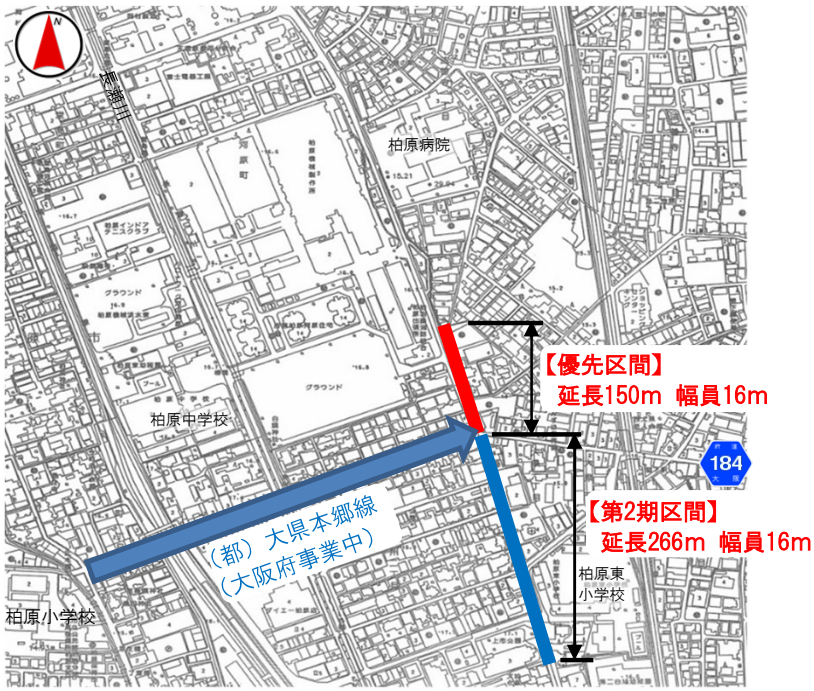

3．標準断面

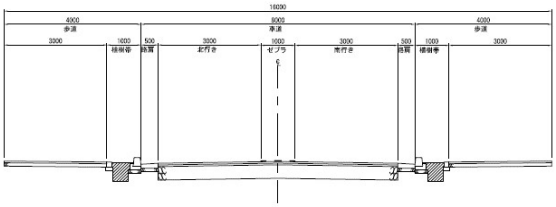

４．現場写真等

整備状況（撮影：南向き）

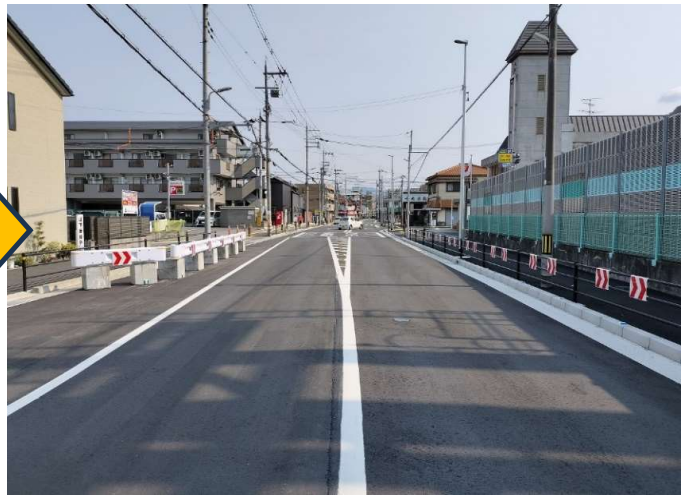

車道整備状況（撮影：北向き）

交差点整備状況（撮影：北向き）