



特集 新春座談会
挑戦と飛躍のヒントを探す
～新しい一歩を踏み出した女性アスリート～

中とし 市議会だより

柏原市公式 LINE



友だち募集中



JAPAN HERITAGE
日本遺産

新春座談会

挑戦と飛躍のヒントを探す

～新しい一歩を踏み出した女性アスリート～

昨年は、日本で初めて女性の内閣総理大臣が誕生し、女性の社会進出や活躍にますます注目が集まっています。今回、本市出身で多様なバックグラウンドを持ちながら、新しいステージで活躍している女性アスリートをお招きし、挑戦することへの情熱や経験、そして今後の目標についてお話を伺いました。



市議会議長
山下 亜緯子

市長
富宅 正浩

総合格闘家
松田 亜莉紗 さん
(元 プロ野球選手)

女子プロレスラー
俣島 エマ さん
(元 自衛官)

GUEST

1994年生まれ。大県出身。高校卒業後、京都で女子プロ野球選手として活躍。その後、総合格闘家に転身し、2022年プロデビューを果たす。現在までの戦績は7戦無敗。
2023年に行われたDEEP JEWELSストロー級で暫定王者に輝いた。
MMA FIGHTER BLOWS所属。

まだ
松田 亜莉紗 さん

2003年生まれ。国分市場出身。高校卒業後、陸上自衛隊に入隊。その後、女子プロレスのオーディションを受け見事合格し、1年2カ月の厳しい練習期間を経て、2025年5月に後楽園ホールで鮮烈デビューを果たした。
STARDOM所属。

まいしま
俣島 エマ さん

はじめに

柏原市の思い出とスポーツとのかい

司会 昨年は、日本で初めて女性の内閣総理大臣が誕生しました。本市でも議長、副議長ともに女性が務められています。今回は、さまざまなバックグラウンドを持ちながらも、女性として格闘技やプロレスの世界に転向し、プロレスとして活躍するお二人に、「柏原市での思い出」「新しいことへ挑戦する原動力」「キャリアチェンジ後の困難とそれを乗り越えた経験」「女性の活躍」―2026年の抱負―についてお話ししていただきます。



富宅市長 お二人のお話を通じて市民の皆さんに勇気を届け、そして「挑戦」というキーワードを胸に、前向きに一步步つ進んでいくヒントになればうれしいです。

松田 大県出身で、堅下小学校・堅下南中学校に通っていました。高校卒業後、プロ野球選手として活動し、その後、総合格闘家へ転向しました。柏原市での思い出は、石川河川敷で毎日野球の練習をしていたことです。また小さい頃は子ども会の駅伝大会の練習で、恩智川沿いを猛ダッシュしていたことも覚えています。

俣島 国分市場出身です。国分小学校・国分中学校に通っていました。高校卒業後は、陸上自衛隊に入隊し、その後女子プロレスへ転向しました。思い出の場所は市役所前の河川敷と国分神社です。河川敷では走り込みをしていました。国分神社には、人生の節目節目で事が円滑に進むようお祈りをしに行っていました。

山下議長 もともとスポーツな



どはされていたのですか？

俣島 体を動かすのは好きでしたが、特にスポーツはしていませんでした。

市長 最初に自衛隊に入隊されたのはなぜですか？

俣島 プロレスラーになるための上京資金を貯めながら、体づくりをするために入隊しました。

議長 プロレスラーになるために相当な覚悟を持っていたんですね。

(一同 感嘆)

松田 私が初めて野球と出会ったのは、兄が入っていた野球チームに遊びに行った時です。当時の監督に「やってみないか？」と誘われ、実際にやってみたら楽しかったの、そこから始めました。

市長 そしてプロ野球選手になられていくのはすごい……。俣島さんは、プロレ

ス世代というわけではないと思うのですが、興味を持ったきっかけはなんですか？

俣島 私が興味を持ったきっかけは、父がプロレス好きだったからです。子どものころ、父と一緒に実家のテレビでよく観戦していました。

市長 迫力ある数々の技が、俣島さんにインパクトを与えたのかもしれないですね。

松田 さんや俣島さんのように、市内の子どもたちも色々なスポーツで活躍してくれています。昨年も多くの方が活躍を報告しに来てくれました。中学生からバレーボールを始め、ジュニアオリンピックカップの選手に選ばれたと報告に来てくれた時は、とても驚きました。お二人を含め、それぞれの分野で輝き、メディアでも柏原市をアピールしていただければと期待しています。

議長 そうですね。上位でなくてもスポーツや文化・芸術

活動など、さまざまな分野で活躍している子どもたちを見たり、話を聞いたりします。そうした姿を見ると私も身も引き締まる思いです。お二人のお話を誌面で読んだ皆さんが、「自分も頑張ろう」と思うきっかけになってくれたらうれしいです。

司会 余談になりますが、お二人は得意技がありますか？

松田 グランド状態のパウンドが得意です。これは、相手を組み伏せて押さえ込み、打撃を与え続ける技です。狙い通りに技が決まると、野球でヒットを放った瞬間のような爽快感がありますね(笑)。

俣島 私は、トップロープから飛ぶスワングダイブ式プランチャが得意です。体全体を使って相手に飛び掛かる技で、決まった時は「よしーうまくいった」とうれしくなります(笑)。



対戦相手へ力強い打撃を放つ

新しいことへ挑戦する原動力

松田 格闘技に興味があったのは、野球選手時代にテレビで、格闘技の試合を観戦したことがきっかけです。初めて見たとき、「かっこいい」と思い頻繁に見るようになり、その憧れから自分もやってみたいと気持ちが変わっていき

ました。ちょうど今後の人生の選択肢を考えるタイミングだったこともあり、新しいことに挑戦したい気持ちを抑えられず格闘技をやるう！と決意して転向しました。

市長 やりたいと思ったことを実際に行動に移す、その行動力が素晴らしいですね。

松田 これまでの人生を振り返っても、やりたいと思ったことはすぐ実行に移してき



たので、「思い立ったら即行動！」が私の原動力なのかもしれないですね。

舞島 私は、自衛隊に在籍していた時は仕事がすごく楽しくて、このまま続けてもいいかなと思っていました。昇任を考えるタイミングとSTARDOMの新人オーディションの時期が重なり、「私はどっちをやりたいか。チャレンジしたいことは何か」を真剣に考えたとき、小さい頃からのプロレスをやりたいという気持ちが消えないことに気付きました。最終的には退職してプロレスの世界への挑戦を決意しました。

市長 二人の話を聞いて、やりたいと思ったことに対し果敢に挑戦し、やり通す意志の強さを感じます。今回の座談会を読んでくれている読者の方へ伝えたいことは、「挑戦せずに後悔してほしくない」ということです。挑戦してみてもうまくいかなかった時は次に生かせばいいと思っていま

す。けれど「あの時やっておけば良かった」という後悔はしてほしくありません。全ての方に、挑戦し続ける気持ちを持ち続けてほしいです。

議長 タイミングがあっても普通だったら相当悩み、なかなか決断できないものですよ。でも、お二人のお話からやりたいと思った時に、気持ちの切り替えができる力を感じ取れます。「とにかく前に進む！」という意志の表れな

キャリアチェンジ後の困難と乗り越え

松田 基礎ができていないと総合格闘技はとても危険な競技なので、最初は受け身を取る練習から始めました。また、基本動作を全て習得しないとジム内でプロの選手と練習できないので、その環境にたどり着くまで必死で朝、昼、晩と練習を重ねました。

市長 練習相手にすらなってもらえない状況での、努力の日々は辛くなかったですか？

松田 目標に向かって練習を続けることは、全く苦痛ではなかったです。むしろ、できないことができるようになった

のかもありませんね。
松田 反対されたら絶対見返してやる！という気持ちになります（笑）。



ていくのが、とても楽しかったです。そう思えるようになったのは、野球時代の経験が生きていると思います。

議長 はっきりと自分のビジョンが見えて、それに向



かって行動を続けられているのは本当にすごいことです。

舞島 プロレスも基礎が大事なので、筋トレをこなせるようになってから、受け身などを繰り返し練習していました。最初はついていくだけでいっぱいいっぱいでした。また、リング上での「間」の置き方や、お客さんに「魅せる」ことを想定したトレーニングも苦勞し、デビューするまで時間がかかりました。

市長 どうやってその困難を乗り越えたんですか？

舞島 自衛隊での厳しい訓練を乗り越えたことで、根性が鍛えられたのだと思います。



女性が輝く

司会 俣島さんにお聞きしますが、プロレスと聞くと力強さや荒々しさといったイメージが先行しがちですが、その中で輝くために、日々心掛けていることはありますか？

俣島 私が女子プロレスはすごいと思ったのは、男性のプロレスと違い、「華やかさ」「しなやかさ」そして、「女性らしさ」を戦いの中で表現し、体現できるということだと思います。私自身もそういった部分に惹かれました。リング上での動きや姿勢を通じて、少しでも華やかさを発揮できるように常に意識しています。

司会 松田さんは、お母さんとして子育ても頑張っておられますが、家庭との両立で大変だったことや工夫などありますか？

松田 子どもに寂しい思いをさせてしまうこともありませう。でも、家族や友人など周りの方たちがサポートしてくるので、両立を難しいと感じたことはありません。娘は6歳なのですが、言ったこ



対戦相手に華麗な技を繰り出す俣島さん

とをきちんと分かってくれるので、娘にも助けてもらっています。

市長 子育てのお話に触れたので、柏原市の取り組みについて少しご紹介します。まず、ご家庭の経済的負担を減らすために、昨年は中学校給食の無償化を議会と協力して実現させました。また、子どものそばで安心して働け、仕事にも集中できる場所として、託児付きワーキングスペース「ママスクエア」を市内の公共施設内に開設しました。その場所で「マママートスキルアップ講座」を行い、就職に繋げる取り組みも行っています。さらにサンヒル柏原は、5月に屋内で子どもたちが遊べる場に生まれ変わります。子育てしやすい環境をより良い形で作り上げたいという思いで進めています。

議長 市長のお話にもありましたが、全ての方が自然な形で生き生きと暮らしていけるような仕組みを、行政として作っていかないとけないと考

えています。行政サービスがしっかりと整つことで、市民の皆さんが心穏やかに過ごせるように、そして活躍できるように町づくりの体制を構築していきたいです。

2026年の抱負と

市民の皆さんへ

絶対チャレンジした方が後悔しないと思います。やって良かったと思える未来をぜひ皆さんに掴んでほしいです。

議長 チャレンジする気持ちや感覚を、子どもたちに伝えられる年にしたいのが1つと、乗り越えるべき困難は少なくありませんが、今年は午年ということもあり、飛躍の第一歩となるような輝かしい年にしていきたいです。市議会として課題解決に向けて務めて参りますので、市民の皆さんからの温かいサポートを引き続きいただければと願っています。

俣島 2月7日(出)にエディオンアリーナ大阪で開催されるビッグマッチに出場します。出場メンバーの中には、京都府や兵庫県、滋賀県出身の選手たちが参加しますが、大阪府出身選手として一番目立つことを目標にしています。

昨年デビューしてから、数々の貴重な経験をさせていただき、とても刺激的で充実した日々を過ごしています。何か新しいことを始めたらい人がいたら、

市長 お二人の話を聞いて、「挑戦」をキーワードにしっかりと先頭に立って、改革を進めていきたいと考えています。多くの市民の皆さんにとつて良い1年と感じてもらえるよう精一杯務めて参ります。また、果敢にチャレンジしていく人材が1人でも多く、柏原市から誕生してほしいと願っています。

松田 海外で開催される大会に出場することが目標です。そのために、国内で行われる試合を観覧者全員が納得のいく内容で勝ち続けたいです。また、私が世界に挑戦していく背中を娘に見せることができればいいなと思っています。

挑戦することに躊躇してしまうことが多いと思いますが、一度やってみることで新しい発見や考えが生まれるかもしれません。結果がどうであれ、努力の経験は後々楽しいと思えるものだと感じます。何か挑戦することで変化が生まれる可能性があるので、皆さんにも小さな一歩からでも思い切り挑戦して



主な市内施設の休館日・市内循環バスの運休日

施設名		12月					1月			
		27(土)	28(日)	29(月)	30(火)	31(水)	1(木)	2(金)	3(土)	4(日)
市役所 (本庁・出張所)		×	×	×	×	×	×	×	×	×
公民館	本館	○	○	×	×	×	×	×	×	×
	堅下分館・国分分館	○	○	×	×	×	×	×	×	○
男女共同参画センター・フローラルセンター		○	×	×	×	×	×	×	×	○
K・Iホール (勤労者センター)		○	○	×	×	×	×	×	×	○
柏原図書館		○	○	×	×	×	×	×	×	×
国分図書館		○	○	×	×	×	×	×	×	○
歴史資料館		○	○	×	×	×	×	×	×	○
スマイルランド (竜田古道の里山公園)		○	○	×	×	×	×	×	×	○
玉手山公園 ふれあいパーク		○	○	×	×	×	×	×	×	○
サンヒルススポーツセンター	貸しコート	○	○	×	×	×	×	×	×	○
	テニススクール	×	×	×	×	×	×	×	×	○
柏原オーエンスアリーナ・第二アリーナ		○	×	×	×	×	×	×	×	○
堅下・片山庭球場		○	×	×	×	×	×	×	×	○
東山・円明運動広場		○	○	×	×	×	×	×	×	○
片山青少年運動広場		○	○	×	×	×	×	×	×	○
堅下北スポーツ広場		○	×	×	×	×	×	×	×	○
自立支援センターはばたき		×	×	×	×	×	×	×	×	×
健康福祉センターオアシス		×	×	×	×	×	×	×	×	×
やすらぎの園 (老人福祉センター)		×	×	×	×	×	×	×	×	×
子育て支援施設	柏原つどいの広場「ほっとステーション」	×	×	×	×	×	×	×	×	×
	玉手つどいの広場「たまてばこ」	×	×	×	×	×	×	×	×	×
	親子広場「ドレミファごんちゃん」	×	×	×	×	×	×	×	×	×
	子育て支援センター「スキップKIDS」	×	×	×	×	×	×	×	×	×
	子育て支援センター「ハーモニー」	×	×	×	×	×	×	×	×	×
他	市内循環バス「きらめき号」	×	×	×	×	×	×	×	×	×
	柏原水道センター・玉手浄水場	×	×	×	×	×	×	×	×	×

年末のごみ収集最終日と年始の開始日 問合せ 環境対策課 ☎072-972-1534

▶年末の収集日…12月30日(火)まで通常どおり ▶年始の収集日…1月5日(月)から通常どおり

収集地区	可燃ごみ	不燃ごみ	資源ごみ
玉手町、円明町、清州、堂島町、河原町、法善寺1・2丁目、平野、太平寺	12月29日(月) 1月5日(月)	12月10日(水) 1月14日(水)	12月17日(水) 1月21日(水)
大正、古町、旭ヶ丘1・4丁目、国分本町1・3～6丁目、国分市場、田辺	12月29日(月) 1月5日(月)	12月17日(水) 1月21日(水)	12月10日(水) 1月14日(水)
本郷、今町、旭ヶ丘2・3丁目、国分本町2・7丁目、国分東条町	12月30日(火) 1月6日(火)	12月3日(木) 1月7日(木)	12月24日(水) 1月28日(水)
上市、法善寺3・4丁目、山ノ井町、大泉、青谷、峠、雁多尾畑、本堂、石川町、片山町、国分西	12月30日(火) 1月6日(火)	12月24日(水) 1月28日(水)	12月3日(木) 1月7日(木)
高井田	12月29日(月) 1月5日(月)	12月3日(木) 1月7日(木)	12月10日(水) 1月14日(水)
安堂町	12月30日(火) 1月6日(火)	12月17日(水) 1月21日(水)	12月24日(水) 1月28日(水)

2025.12 >>> 2026.01

年末年始情報

市立柏原病院の診療 問合せ 市立柏原病院 ☎ 072-972-0885

※診療費は休日加算料金になります。また、以下の診療予定以外は、従来どおりの救急体制をとっています。
1月5日(月)から通常診療です。

診療科・診療時間		12月					1月			
		27(土)	28(日)	29(月)	30(火)	31(水)	1(木)	2(金)	3(土)	4(日)
内科	9時～16時	○	○	○	○	○	○	○	○	○
外科	(受付:15時30分まで※急患は随時受付)	○	○	○	○	○	○	○	○	○
小児科	9時～正午(受付:11時30分まで)	○	○	×	×	×	×	×	○	○
	【初期救急】20時～翌朝8時	×	×	○	×	×	×	×	×	×

民間医療機関の急患診療・薬局受付

とき 9時～正午 費用 休日加算料金 問合せ 各医療機関へ直接
※輪番制のため、開設日以外や時間外・診療科目以外の診察はできません。
※固定電話以外からかける場合は、市外局番(072)をつけてください。

開設日	医療機関名など	診療科目	医療機関名など	診療科目
12月29日(月)	藤江クリニック(清州2-1-40) ☎971-5685 さくら薬局	脳神経外・神経内・ 外・麻酔・放射線・ リハビリテーション	全南病院(国分本町2-3-18) ☎976-2211 キタバ薬局 国分店	内・外 脳神経外
12月30日(火)	西出クリニック(大泉1-4-1) ☎972-3120 グレープ薬局	内・整形外・リハ ビリテーション	全南病院(国分本町2-3-18) ☎976-2211 ファーマシヤ薬局こくぶ	内・外 脳神経外
12月31日(水)	西出クリニック(大泉1-4-1) ☎972-3120 グレープ薬局	内・整形外・リハ ビリテーション	にしむら小児科(国分本町3-9-3) ☎978-6597 キタバ薬局 国分本町店	小児・ アレルギー
1月1日(木)	藤江クリニック(清州2-1-40) ☎971-5685 さくら薬局	脳神経外・神経内・ 外・麻酔・放射線・ リハビリテーション	ほりもと内科消化器クリニック (国分西1-4-49)☎976-6060 ぺんぎん薬局	内・消化器
1月2日(金)	とのむらクリニック(大正3-2-31) ☎971-5515 アカカベ薬局 柏原大正店	内・循環器・ 糖尿病内科	ほりもと内科消化器クリニック (国分西1-4-49)☎976-6060 ぺんぎん薬局	内・消化器
1月3日(土)	とのむらクリニック(大正3-2-31) ☎971-5515 アカカベ薬局 柏原大正店	内・循環器・ 糖尿病内科	にしむら小児科(国分本町3-9-3) ☎978-6597 キタバ薬局 国分本町店	小児・ アレルギー

開設日	医療機関名など		
12月	29日(月)	畑中歯科医院	清州 2-1-43 ☎ 973-2675
	30日(火)	島田歯科	清州 2-5-28 ☎ 973-2577
	31日(水)	細見歯科医院	大泉 1-7-4 ☎ 972-1039

開設日	医療機関名など		
1月	1日(木)	なかむら歯科医院	国分西 2-7-5 ☎ 978-6249
	2日(金)	福井歯科医院	法善寺 3-7-35 ☎ 971-5284
	3日(土)	とうだい歯科クリニック	玉手町 21-22 ☎ 975-1111



年末年始は、火災に注意しましょう！

年末年始は、空気の乾燥する時期に火を使う機会が増え、火災が発生しやすい状況です。暖房器具、ガスこんろ、たばこの火などへの不注意が火災につながります。外出前やおやすみ前には、必ず火の元の点検をする習慣を身に付けましょう。また、放火されにくい環境づくりも心がけましょう。

問合せ 大阪南消防局 警防部 予防課 ☎ 072-958-9928



空き店舗×新規出店

市の補助金制度を活用し、空き店舗や空き家で新たに
出店された素敵なお店をご紹介します。



gym's Kranti

女性が元気だと家庭も街も明るくなる！

「女性専用のジムがあれば通いたい」—そんな声に応えて生まれた運動施設です。通うだけで気分が上がる空間で、簡単でわかりやすいプログラム。運動がもたらすPOWERには見た目では補えない美活力を生み出してくれます。そんな美活力あふれる女性でいっぱいになってほしいと思っています。



これから創業を考えている方へ



「あの時してたらよかったって後悔するのならやるべきやで！」と背中を押してくれた人がいます。不安が多いのも理解できます。自分のしてきたことを信じて準備して踏み出してみてください！そして地域と一緒に盛り上げていきましょう。

gym's Kranti (ジムズ クランティ)

営業時間 10:00 ~ 21:00 (定休日: 土・日・祝)

ところ 清州 2-3-14-105

問合せ 072-900-2808



令和7年度秋の藍綬褒章

永年にわたり消防防災活動に献身的に取り組み、消防の発展に大きく寄与した功績が認められ、令和7年度秋の褒章・藍綬褒章を受章されました。

上田 康雄 さん



Kashiwara

☎ 広報かしわら (No.874)

1月号もくじ

特集 新春座談会「挑戦と飛躍のヒントを探す」	2
年末年始情報	6
柏原ニュース&トピック	8
柏原市政情報 Pick Up	10
暮らしの情報	12
お知らせ	12
催し	17
募集・求人	19
教室・講座	20
スポーツ	22
相談	23
1月の相談	25
歴史資料館	26
図書館&体育館	27
けんこうガイド	28
市立柏原病院・藤井寺保健所だより	29
子育てプラス	30
暮らしに役立つ暮らしサプリ	33
まちの話題	34

📷 今月の表紙

おやつちょ〜だ〜い

雁多尾畑で子どもたちのためにホースセラピー活動をしているNPO法人ホースウォームにて撮影。飼育されている2頭の内の1頭「華^{ハナ}」(16歳メス)は、人懐っこく、どんなモノにも興味津々。とても食いしん坊な子です。

市民の動き 11月末(前月比)

人口	66,167人 (-97)
男	31,735人 (-47)
女	34,432人 (-50)
世帯数	33,006世帯 (-13)

「住民税均等割非課税世帯」「子育て世帯」へ全国共通おこめ券を配布

エネルギー・食料品価格などの物価高の影響を受ける「住民税非課税世帯」と「子育て世帯」を支援するため、1世帯当たり1,320円相当(440円分を3枚)の全国共通おこめ券を配布します。



住民税均等割非課税世帯

配布時期 2月から順次、対象世帯主宛てにゆうパックにて配送（対面受領が必要）。



対象 令和7年11月5日時点（基準日）で本市の住民基本台帳に登録があり、世帯全員の令和7年度分住民税均等割が非課税の世帯の世帯主。

申込み ●対象要件に当てはまることが確認できた世帯は**申請が不要**。

●対象要件に当てはまるが、令和7年1月1日現在の住民登録が柏原市ではない方が世帯にいる、柏原市で課税情報が把握できない方が世帯にいる、遺族年金や障害年金のみの受給者で住民税申告されていない場合は、**申請が必要**。

申請期限 【窓口】1月30日(金)まで

【郵送】1月31日(土)（消印有効）までに〒582-8555 安堂町1-55 福祉総務課へ。

問合せ 福祉総務課 ☎ 072-972-1507



子育て世帯

配布時期 1月中旬から順次、対象世帯主宛てにゆうパックにて配送（対面受領が必要）。



対象 令和7年11月5日時点で、本市の住民基本台帳に登録があり、平成19年4月2日以降に生まれた子がいる世帯の世帯主

申込み **申請不要**

問合せ 子育て支援課 ☎ 072-972-1563



共通事項

【使用方法】「おこめギフト券取扱店」のステッカーがあるお店の他、スーパーなど全国のお店で使用できます。詳しくはお店に直接ご確認ください。

【その他】 詳しくは、市ウェブサイトをご覧ください。



市内経済活性化のため、市内の取扱店舗でご利用ください。

恩智川（法善寺）多目的遊水地上面整備工事 計画変更のお知らせ

恩智川（法善寺）多目的遊水地上面整備工事は、当初の計画では令和9年度末の完成を目指して、一括発注により事業を行う予定でした。

しかしながら、本市の厳しい財政状況などを勘案して分割発注を検討し、その結果、段階的に工事を実施することとしました。まず計画の1つ目である基盤整備工事を、令和7年度から令和9年度にかけて行い、令和10年4月の供用開始（施設の開放）を目指して、整備を進めていきます。

問合せ スポーツ推進課 ☎ 072-972-1689

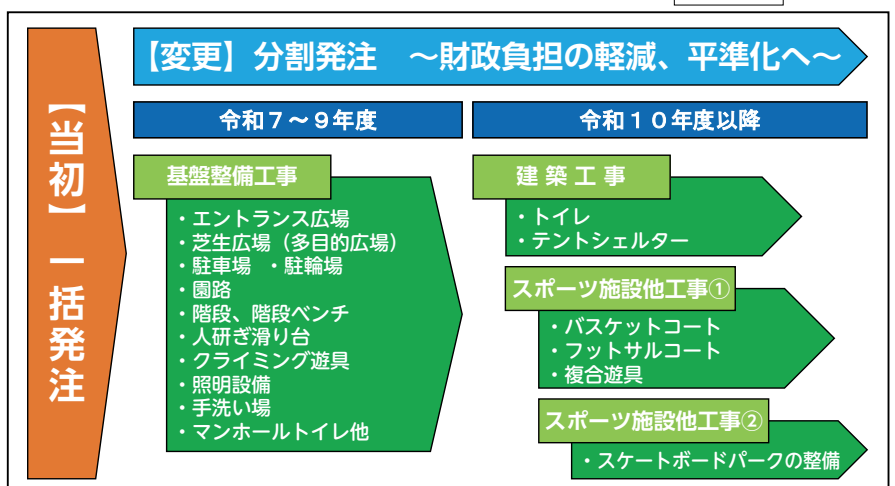

イメージ図

行政改革の取り組み

柏原市からの
大切なお知らせ

市では現在、行政の効率化と財政の健全化を目指し、限られた資源を最大限に活用して、市民サービスの維持向上を図るためのさまざまな取り組みを進めています。取り組み内容や進捗については、広報かしわら、市ウェブサイトや説明会などを通じて随時皆さまへお伝えしていきます。

市民文化センター・リビエールホール整備方針「複合施設を新築」

令和13年度の完成目標



市民文化センター（公民館本館、柏原図書館）および市民文化会館（リビエールホール）では、財政状況の厳しさや利用状況の変化、多額の整備費用などの課題が明らかになったことから、当初の計画を見直すこととなり、検討を進めてまいりました。文化センターおよびリビエールホールは、学び・文化・芸術の場として、これまで市民の皆さまに親しまれており、これらの活動の場は、市にとっても必要なものであると考えています。施設が果たす重要な役割を十分認識した上で、今後の財政状況や人口減少も見据え、持続可能な形で文化芸術活動の場を維持できるように検討した結果、「市民文化センター、リビエールホール、堅下合同会館」の3施設を集約した複合施設を新築することといたしました。

これまでの経緯

当初、市民文化センターとリビエールホールは、それぞれの施設で改修工事を予定していました。しかし、リビエールホールの設備の老朽化が想定以上に進み、当初の計画だけでは安全で安定的な運営はできないことから、再度必要な整備内容を精査した結果、多額の整備費用が浮き彫りとなりました。

市民文化センターの長寿命化改修工事、リビエールホールの大規模改修工事は、どちらも早急に着手すべき工事である一方で、本市の厳しい財政状況を考慮すると、それぞれの施設ごとに改修を進めることは非常に困難な状況です。この課題を解決するため、令和7年4月に行財政改革推進本部に設置された公共施設再編整備ワーキンググループにおいて、両施設の整備方針が議論されました。議論の結果、市長を本部長とする行財政改革推進本部において、3施設を集約した複合施設を新築することを市の整備方針とする決定に至りました。

新たな複合施設の整備を検討

複合施設の整備地は、旧ハローワーク・かしわらつ子はぐくみセンター等跡地の見込みで、施設機能は、図書館・公民館・収容人数約500人程度のホールを予定しています。

財政負担を軽減するため、国の補助金を最大限活用すべく計画を進める方針です。必要な計画策定を完了した後に設計業務や工事に進み、令和13年度の完成を目指しています。施設の構想を検討するにあたっては、市民の皆さまのご意見を伺いながら、将来に渡り愛され、にぎわい溢れる文化芸術活動の拠点となるよう進めてまいります。

整備方針に関する市民説明会の追加開催を予定

これまで3回の市民説明会を開催しましたが、より多くの皆さまに直接ご説明できるように、追加開催を予定しています。日程や場所が決定した後、改めてお知らせいたします。説明会の資料は、市ウェブサイトに掲載しています。



現施設の休館のご案内

市民文化センターは1月から、リビエールホールは昨年11月から休館しています。それぞれ耐震性や施設の老朽化、設備の老朽化の課題があり、解決するためには一定の整備が必要になります。公共施設として、全ての課題を解決し、市民の皆さまに安全な環境で安心して利用していただくことができない以上、開館の継続は難しいと判断しました。

市役所の開庁時間が変わります

変更前
8:45 ~
17:15

▶▶ 4月1日(水)から

9:00 ~ 16:30

4月1日(水)から、市役所の窓口受付および電話対応の時間が9時~16時30分に変更されます。

開庁時間の変更によって、職員の働き方を見直すとともに、業務の効率化や市役所に行かなくてもできる手続きを拡充するなど、市民サービスの向上を目指します。詳細は来月号でお知らせします。

対象施設 市役所本館・別館、国分出張所、堅上出張所

※この他の施設(公民館 国分分館を含む)の利用時間に変更はありません。

問合せ 人事課 ☎ 072-971-5196

マンホール蓋への企業広告募集

下水道事業の自主財源確保のため、本市が管理している歩道に設置している下水道マンホール蓋への広告掲載を希望する広告主を募集します。

掲載サイズ 本市が管理する歩道に設置された下水道マンホール蓋の上面で、直径500ミリメートルの円形
掲載場所 柏原駅西口周辺(今町1丁目)、高井田駅前周辺(大字高井田)、河内国分駅西口周辺(国分西1丁目)に各1カ所の合計3カ所

掲載料 マンホール蓋1カ所当たり月額6,700円(税抜)に、消費税等の相当する額を加えた額。
※別途、広告プレートの製作に要する費用(プレート購入費を含む)は、広告主の負担。

1カ月を単位とし、広告掲載を開始した日が属する会計年度以降5箇年度以内。

応募時期 1月19日(月)から、応募順に審査します。
応募方法 柏原市下水道マンホール蓋広告掲載申込書に必要書類および広告デザイン原稿を各1部添えて、直接、下水工務課まで持参のうえ、ご提出ください。

問合せ 下水工務課 ☎ 072-972-1647



複合施設完成までの間は、市民の皆さまにご不便をおかけすることとなりますが、市内公共施設を代替施設として活用していただくなど、何卒ご理解ご協力をお願いいたします。また、市では引き続き、代替機能や対応について、検討を進めてまいります。新たに決定したことなどありましたら、速やかにお知らせします。

問合せ 【リビエールホール】 社会教育課 ☎ 072-972-1688
【市民文化センター】 公民館 ☎ 072-971-6800、柏原図書館 ☎ 072-971-0335

休館中の代替施設イメージ

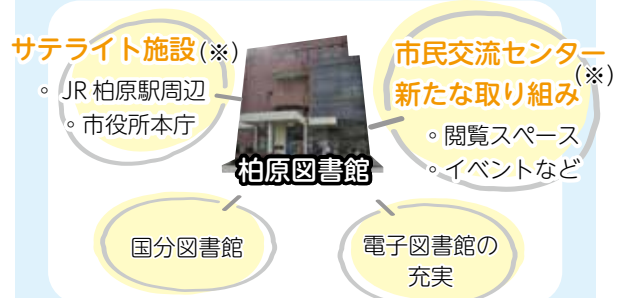
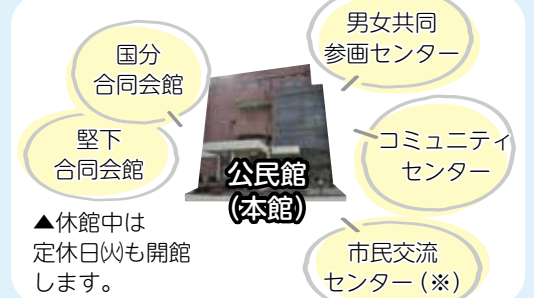
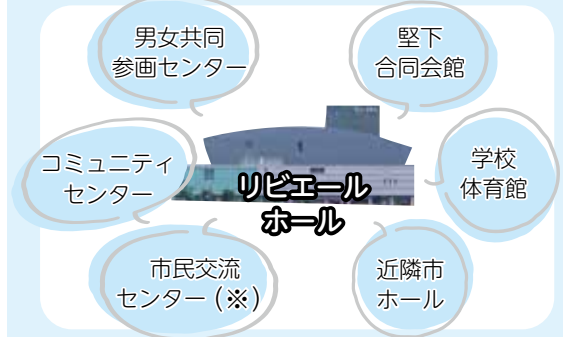

※市民交流センター(旧サンヒル柏原): 5月~使用開始
※サテライト施設: 4月~使用開始

災害時の指定避難所の一部運用停止

文化センター休館に伴い、当該施設の指定避難所としての運用を停止させていただきます。災害発生時には近隣の指定避難所(柏原東小学校等)に避難をお願いします。

問合せ 危機管理課 ☎ 072-972-1529

市政情報
ピックアップ

暮らし
情報

お知らせ

催し

募集
求人

教室
講座

スポーツ

相談

歴史資料館・
図書館・体育館

けんこうガイド
市立柏原病院

子育てプラス

くらしサプリ

まちの
話題

暮らしの情報
お知らせ
催し
募集・求人
教室・講座
スポーツ
相談
information

お知らせ

税の納付をお忘れなく

① **税の納付は納期限までに**
市民税・府民税・森林環境税の第4期分は、2月20日(月)までに納付をお願いします。

② **納税証明書の電子申請**
個人だけではなく法人の市税の納税証明書発行も電子申請できるようにしました。

電子申請できる証明書
。個人の市税・法人の市税に関する納税証明書
。個人の市税・法人の市税に関する未納のない証明書

必要な費用 1税目1年度300円と郵送料
※詳細はウェブサイトをご覧ください。



● **共通事項**
問 納税課 納税係 (納税相談)

☎072・972・1537
納税課 管理係 (口座振替)
☎072・972・1536



固定資産税の申告が必要でないかご確認を

次に該当する方は、申請などが必要な場合があります。

① **家屋を取り壊した**

取り壊した家屋が登記済みであれば大阪法務局 東大阪支局 (☎06・6782・5106)へ、未登記家屋であれば市役所 資産税家屋係へご連絡ください。

② **家屋に特定の工事をした**

次の工事をした方は、固定資産税が減額になる可能性がありますので、お早めにお問い合わせください。

。住宅耐震改修。バリアフリー改修。省エネ改修(窓の複層ガラス化を含む)。認定長期優良住宅の新築。サービス付き高齢者向け住宅の新築

③ **償却資産を持っている**

償却資産とは、事業者(個人・法人)がその事業のために所有する機械や備品、自動車税が課税されない車両、賃貸マンションの屋外構築物などです。課税対象となります

ので、柏原市内に償却資産をお持ちの方は2月20日(月)までに必ずご申告ください。

● **共通事項**

問 課税課 資産税家屋係

☎072・972・6243

軽自動車などの廃車や名義変更の手続きはお早めに



軽自動車税(種別割)は毎年4月1日現在登録されている方に年度分の税として課税され、年度途中で廃車されても月割で還付はありません。すでに所有していない軽自動車などがある場合は、4月1日までに廃車や名義変更などの手続きをお願いします。

なお、手続きを販売店などの第三者に依頼している場合は、その第三者が手続き場所以て廃車や名義変更の手続きを完了しない限り、車両を引き渡しただけでは課税は無くなりません。手続きが4月2日以降になると、その年度の軽自動車税(種別割)が課税されますのでご注意ください。

※毎年3月は窓口が大変混雑するため、早めの手続きをお願いします。

問合せ・手続き場所

原動機付自転車(125cc以下)・特定小型原動機付自転車・小型特殊自動車
柏原市 課税課 市民税係

☎072・972・6241

軽二輪・二輪の小型自動車(125cc超)

大阪運輸支局
和泉自動車検査登録事務所
☎050・5540・2060

軽三輪・軽四輪

軽自動車検査協会 大阪主管事務所 和泉支所
☎050・3816・1842

八尾税務署より

確定申告に関するお知らせ

① **相談受付**

。1月5日(月)～2月13日(金)

完全予約制

予約方法：電話(相談日の1カ月前から)または「LINE」によるオンライン予約

。2月16日(月)～3月16日(月)

整理券制

受付時間：8時30分～15時(混雑状況により15時より早く受付終了する場合あり)。予約は「LINE」によるオンライン予約、または当日配布の整理券が必要。

※「LINE」によるオンライン予約は国税庁公式アカウントを友だち登録し、トーク画面の「確定申告相談の申込」から。

② **マイナンバーカードとスマホを使用します。**

事前に、マイナンバーアプリをスマホにインストールしておいてください(お持ちでない方は、例年以上にお待たせする場合があります)。

③ 1名の担当者が複数名の相談に同時に対応します。申告書はご自身または同伴者の方が作成してください。

④ 会場は大変混雑します。給与や年金のみの受給で、医療費控除や寄付金控除(ふるさと納税など)を申告する方は、e-Taxの利用がおすすめです。



個人住民税の電子申告

令和8年度から、マイナンバー・e-Tax(エルタックス)ウェブサイト・市ウェブサイトを経由して、個人住民税に関する電子申告ができるようになります。

詳細はウェブサイトをご覧ください。



問 課税課 市民税係
☎072・972・6241

**確定申告の前にご確認を
 税控除に関する書類など**

**国民健康保険
 後期高齢者医療
 介護保険**

保険料納付額に関する書類

保険料は、住民税などの申告時に控除対象となります（※申告時に納付確認書類を添付する必要はありません）。

納付額確認書類

①納付書で納めた方 領収書の本人控え

②口座振替で納めた方 1

月下旬に送付する領収済通知書（口座振替済通知書の送付は今年度で終了します）。

③年金大引きで納めた方

日本年金機構発行の源泉徴収票

※確認書類を紛失した方には納付確認書を発行しますので、本人確認書類（被保険者本人または同一世帯員以外の場合、委任状が必要）をお持ちの上、各窓口までお越しください。

※2次元コードからオンライン申請もできます。▼



☎電話で納付額をお答えすることはできませんので、ご了承ください。

【国民健康保険】

保険年金課 保険料係

☎072・972・1506

【後期高齢者医療】

保険年金課 後期高齢者医療係

☎072・972・1580

【介護保険】

高齢介護課 介護管理係

☎072・972・1572

国民年金

①源泉徴収票の発行

令和7年中に老齢年金を受給されている方には、日本年金機構から源泉徴収票が1月中に送付されます。ねんきんネットで源泉徴収票を「電子送付する」と登録済みの方へは、1月上旬にマイナポータルの「お知らせ」にデータが届きます。

書面の源泉徴収票の再交付は、基礎年金番号をご準備の上、ねんきんダイヤルへお電話いただくか、ねんきんネット

ト（詳しくは②へ）から申請をしてください。ただし、申請から発送まで、電話では約2週間、ねんきんネットでは約1週間を要します。お急ぎの場合は八尾年金事務所へご相談ください。

☎障害年金・遺族年金は課税対象ではないため、源泉徴収票も発行されません。

☎ねんきんダイヤル

☎0570・05・1165

（ナビダイヤル・0500の電話からかける場合は☎03・6700・1165）

八尾年金事務所

☎072・996・7711

②通知書の再交付にお薦めねんきんネット

日本年金機構が発行する通知書には、ねんきんネットから再交付申請できるものがあります。24時間いつでも申請可能ですので、ぜひご利用ください。



再交付申請可能な通知書

- ・ 社会保険料（国民年金保険料） 控除証明書
- ・ 公的年金等の源泉徴収票
- ・ 年金額改定通知書

・ 年金振込通知書

・ 支給額変更通知書

☎ねんきんネット等専用番号

☎0570・058・555

（ナビダイヤル・0500の電話からかける場合は☎

03・6700・1144）

介護保険

障害者に準ずる方の認定

障害者に準ずる者として認定された方は、住民税などの障害者控除の対象となる場合がありますので、お問い合わせください。

☎障害者手帳などをお持ちでない、65歳以上の要介護認定者などで、次のいずれかに該当する方

- ①身体障害者手帳をお持ちの方と同等の障害程度の方
- ②療育手帳をお持ちの方と同等の障害程度の方
- ③常に就床を要し、複雑な介護を必要とする寝たきりの方

☎障害者手帳をお持ちの方は認定を受ける必要はありません。

☎高齢介護課 高齢者支援係
 ☎072・972・1570

広告欄

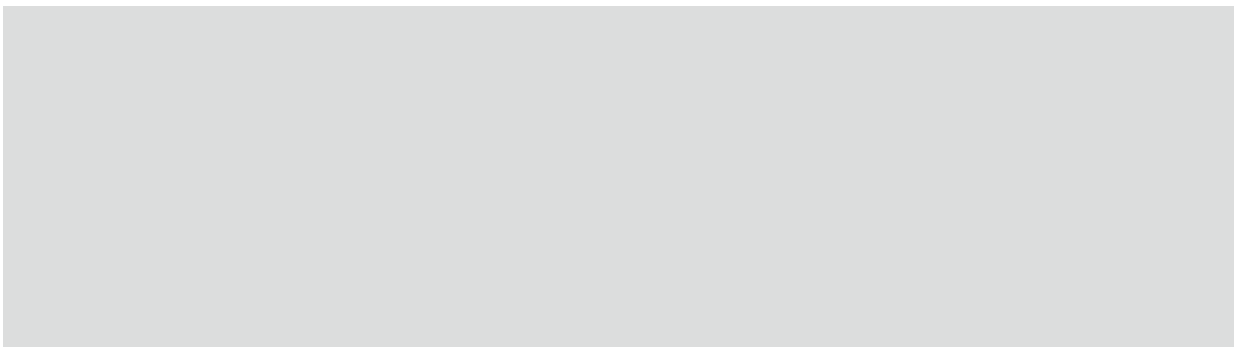

- 市政情報
- ピックアップ
- 暮らし情報
- お知らせ
- 催し
- 募集
- 求人
- 教室
- 講座
- スポーツ
- 相談
- 歴史資料館・図書館・体育館
- けんこうガイド
- 市立柏原病院
- 子育てプラス
- くらじサプリ
- まちの話

国民健康保険の加入者へ

① 医療費通知を送付

医療費の実情や健康への認識を深めていただくため、受診された医療機関名と医療費を記載した医療費通知(はり・きゅう師、あんま・マッサージ師、柔道整復師分を含む)を2カ月ごとに送付していますので、ご確認ください。

② 人間ドックで健康管理を

詳しくは市ウェブサイトにへ。

☎ 本市国保加入1



年以上、満30歳以上で保険料を完納していて、内臓・脳疾患の治療中でない方

● 共通事項

☎ 保険年金課 保険業務係

☎ 072・972・1505

後期高齢者医療制度の保険料支払いと支給申請

① 保険料の支払方法の変更

後期高齢者医療保険料のお支払いは、年金天引きから口座振替へ切り替えることができます。その場合、住民税などに係る社会保険料控除は、口座名義人の方に適用されません。口座振替への切り替えをご希望の方は、年金受給月の

3カ月前の月末までにご申請ください。

☎ 過去に保険料の納め忘れのあった方は変更できない場合があります。また、残高不足などで口座振替不能が続くときは再度年金天引きへと変更となる場合があります。

② 療養費の申請漏れに注意

療養費などの支給には時効があり、費用の支払いから2年を過ぎると申請できなくなります。時効を迎える前に忘れずに申請してください。

☎ ギプス・コルセットなどの医療用装具を購入した(医師の意見書が必要)

・ マイナ保険証や資格確認書を持たずに病院を受診、骨折などの際の柔道整復師の施術、医師が必要と認めたらあんま・はり・灸・マッサージなどを受けた際に、費用の全額を自己負担した

・ 海外渡航中に現地の医療機関で治療を受けた

・ 人間ドックを受けた

・ 被保険者の方が死亡され、葬祭費用を負担した

● 共通事項

☎ 保険年金課 後期高齢者医療係

☎ 072・972・1580

ハタチの皆さん、ご確認を国民年金制度とは

国民年金は、20歳～60歳の方が加入し、保険料を納める制度です。国が責任を持って運営するため、生涯にわたって年金給付は保障されます。

年金の種類

・ 老齢年金(年を取ったとき)

・ 障害年金(病気や事故で障害が残ったとき)

・ 遺族年金(生計を維持していた加入者が死亡した場合、遺族(「子のある配偶者」や「子」)に給付)

納付猶予の制度

加入漏れや保険料の納め忘れがあると、将来年金が受け取れないこともありますので、必ず加入手続きをお願いいたします。なお、学生の方や収入が少なく納付が困難な方には、「学生納付特例」や「納付猶予」などの保険料の支払いを猶予する制度がありますので、未納のまま放置せずにご相談ください。

☎ 他20歳になられた方向けに、国民年金制度を動

画でご案内しています。



☎ 保険年金課 国民年金係

☎ 072・972・1708

☎ 八尾年金事務所

☎ 072・996・7711

介護予防ポイント

景品交換申請を忘れずに



「かしわらハツラツ介護予防手帳」を利用した方の介護予防ポイントを、景品(Q.U.Oカード)と交換します。

☎ 令和7年4月～12月にいきいき百歳体操などの介護予防活動を行い、介護予防ポイントを10ポイント以上ためた65歳以上の方のうち、令和7年度に介護サービス(福祉用具貸与・住宅改修を除く)の利用がない方

☎ 1月13日(火)～2月6日(金)に、「柏原市介護予防ポイント台帳」を高齢者支援係へ提出 ※景品は3月中に送付

☎ 072・972・1570

☎ 072・972・1570

「本人通知制度」にご登録ください

本人の住民票の写しや戸籍の謄抄本を、代理人や本人以外の第三者に交付したとき、事前に登録された方に対して交付した事実を本人にお知らせする「本人通知制度」を実施しています。不正請求の防止につながりますので、ぜひご登録ください。

※「本人通知制度」にご登録済みの方でも、住民票は同一世帯の方、戸籍は同一戸籍の方および直系尊属・直系卑属の方に交付した場合は、通知しません。

☎ 本市に住民登録または本籍のある方

・ 平成26年1月1日以降に本市から転出した方

・ 以前本市に本籍のあった方

☎ 持本人確認書類(免許証など)の公的機関が発行した顔写真付きの証明書、その他本人であることを証する書類)

☎ 市民課 ☎ 072・929・8152・8138

☎ 市民課 ☎ 072・929・8152

住民票等証明書

コンビニ交付サービス停止

マイナンバーカードを利用した住民票等証明書コンビニ交付サービスは、**1月26日(月)～2月8日(日)**の期間、メンテナンス作業のためサービス停止させていただきます。

☎ 市民課 ☎ 072-929-8138・8152



マイナンバーカード 関連業務の窓口開庁

時 1月11日(日)9時～正午・13時～16時

所 市役所1階市民課窓口

内・時 ①マイナンバーカードの交付手続き

②マイナンバーカード申請用無料写真撮影 申請書、本人確認書類

③電子証明書の更新手続き

※写真のみのお渡しは不可。

※有効期限通知書、マイナンバーカード

※設定暗証番号記載票があれば、手続きがスムーズです。

また、マイナンバーカード以外にもう1点本人確認書類があれば、暗証番号の再設定が可能です。

①②は「柏原市手続き予約サービス」または電話、FAXにて事前のご予約をお願いします。

予約が無い方はお待ちいただく場合があります。

15歳未満の方などに同行する法定代理人も、本人確認書類が必要です。

時 1月22日(木)10時～正午・13時～16時

所 河内国分駅西側ロータリー

内 献血カードまたは身分証明書

献血推進協議会事務局

時 1月22日(木)10時～正午・13時～16時

所 大阪南消防局警防部予防課

認書類が必要です。
 市民課 ☎072・929・8138・8152

【休日開庁】マイナンバーカード関連業務

マイナンバーカードの手続き窓口予約サービス

献血にご協力お願いします

1月22日(木)10時～正午・13時～16時

河内国分駅西側ロータリー

献血カードまたは身分証明書

献血推進協議会事務局

1月22日(木)10時～正午・13時～16時

大阪南消防局警防部予防課

072・929・8138・8152

072・958・9928

072・920・7381

072・920・7381

072・920・7381

072・920・7381

072・920・7381

072・920・7381

ノロウイルスの予防対策

ノロウイルスによる食中毒は冬期に増加します。感染予防のため次の3つのポイントに注意しましょう。

予防対策。調理する人の健康管理。作業前などの手洗い。調理器具の消毒

健康づくり課

072・920・7381

大和川の水質改善にご協力ください

大和川流域では、2月を「水質改善強化月間」としています。

大和川は、水量が少なくなる冬場に汚れがひどくなる傾向にあります。

原因は、主に家庭から出る生活排水です。

よりきれいな大和川にしたいために、次の取り組みにご協力ください。

家庭でできる取り組み

食事は食べる分だけ作り、残さないようにしましょう。

食器やフライパンの汚れは拭き取ってから洗いましょう。

三角コーナーなどを利用し、食べ残しや残りくずを流さないようにしましょう。

環境対策課

072・972・1534

072・972・1534

072・972・1534

令和6年度 下水道事業会計決算状況

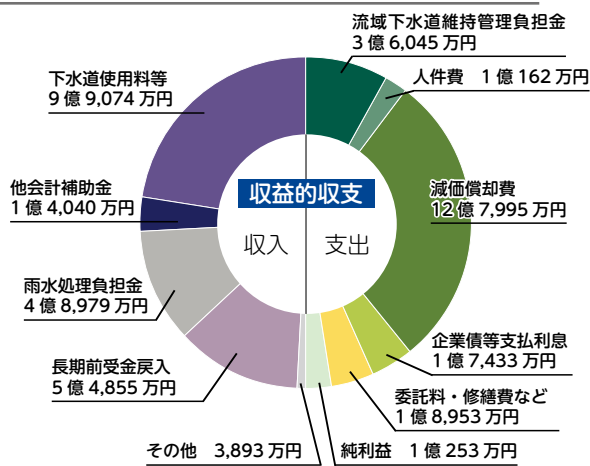

収益的収支 排水処理や施設を維持管理するための経費とその財源。純利益は1億253万円で、令和5年度と比べて1,987万円増加しました。

下水道人口普及率 89.2% (令和6年度末)

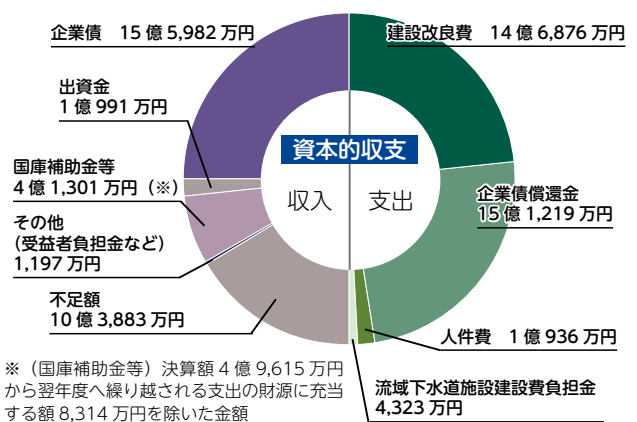

※(国庫補助金等)決算額4億9,615万円から翌年度へ繰り越される支出の財源に充当する額8,314万円を除いた金額

資本的収支 下水道管や施設を建設・整備するための経費とその財源。不足額の10億3,883万円については、減価償却費などの内部留保資金で補填しました。

市政情報
 ピックアップ

暮らし
 情報
 お知らせ

催し

募集
 求人

教室
 講座

スポーツ

相談

歴史資料館・
 図書館・体育館

けんこうガイド
 市立柏原病院

子育てプラス

くらしサプリー

まちの
 話題

ごみ収集に関する問合せは各地区の担当事業者へ

家の前や集積所に出したごみが収集されていない場合や、引越し・片付け・植木のせん定などにより多量に出たごみ、スプリング入りマットレスなどの有料ごみの収集を依頼する場合は、次の問合せ先へご連絡ください。

収集地区名	ごみ収集業者連絡先
国分本町、国分市場、国分東条町	橋本清掃株式会社 ☎977-4088
本郷、大正、古町、今町	株式会社大紀 ☎971-2759
旭ヶ丘、田辺、安堂町、高井田	畑中清掃 ☎971-5711
清州、平野、大泉	株式会社兜コーポレーション ☎970-5513
堂島町、河原町、法善寺、山ノ井町	株式会社近畿クリーン ☎978-7744
太平寺、青谷、峠、雁多尾畑、本堂、上市	有限会社浜浦クリーン ☎977-8898
石川町、片山町、玉手町、円明町、国分西	蓬来谷清掃株式会社 ☎971-1661

※固定電話以外からかける場合は、市外局番（072）をつけてください。

072-972-1534 環境対策課

市民文化センター（柏原図書館・公民館本館）
資源回収ボックス利用中止

これまで市民文化センターに設置していた資源回収ボックスは、休館に伴い **1月4日（日）以降は利用できません**。中止期間中は、お近くの拠点回収場所をご利用ください。
 環境対策課 ☎ 072-972-1534



スプレー缶はガスを抜いて「資源ごみ」へ

中身が残ったスプレー缶やカセット式ガスボンベが原因となり、ごみ収集車の火災が発生しています。事故防止のため、火の気のない風通しの良い場所ですガス抜きをし、「資源ごみ」として出してください。
 ※ガス抜き器具を環境対策課（市役所別館1階）・国分出張所で無料配布していますので、ご利用ください。

072-972-1534 環境対策課



带状疱疹の予防接種は受けましたか？



令和7年度定期接種対象の方について、不活化ワクチンの場合、**令和8年1月末までに1回目の接種を開始しないと、2回目が全額自己負担**となりますのでご注意ください。なお、ワクチンの副反応などについては、右上の2次元コードから市ウェブサイトをご覧のうえ接種を検討してください。

【令和7年度定期接種対象者】（年齢は令和8年3月31日時点）

年齢	生年月日	年齢	生年月日
65歳	昭和35年4月2日～36年4月1日生まれ	70歳	昭和30年4月2日～31年4月1日生まれ
75歳	昭和25年4月2日～26年4月1日生まれ	80歳	昭和20年4月2日～21年4月1日生まれ
85歳	昭和15年4月2日～16年4月1日生まれ	90歳	昭和10年4月2日～11年4月1日生まれ
95歳	昭和5年4月2日～6年4月1日生まれ	100歳以上	大正15年4月1日以前に生まれた方

60歳以上65歳未満の方で、ヒト免疫不全ウイルスにより免疫機能の障害を有する方(免疫機能の障害で身体障害者手帳1級相当)

※上記以外の方については、令和7年度～11年度までの5年間、各年度内に接種対象年齢になる方が対象になります（詳しくはウェブサイト参照）。※100歳以上の方は、令和7年度までに限ります。

【持ち物】

- ・本人確認書類（マイナンバーカード、運転免許証など）
- ・接種費用 〇生活保護受給世帯の方のみ生活保護受給証明書の写し

【接種費用・回数】（一部自己負担）

・生ワクチン（皮下注射）：4,000円×1回接種・不活化ワクチン（筋肉内注射）：10,000円×2回接種
 ※不活化ワクチンは1回目接種後、2カ月あけて2回目を接種します。
 ※生活保護受給世帯の方は無料で接種することができます。

【接種場所】 柏原市内実施医療機関※詳しくは市ウェブサイトをご覧ください。

※入院・入所などのやむを得ない事情により、市内実施医療機関以外で接種する場合、必ず事前手続きが必要ですので、健康づくり課までご連絡ください。

入学準備を 始めましょう♪



就学通知書の確認を

小学校・中学校に入学されるお子さんに対し、学校を指定した就学通知書を1月上旬に送付します。1月16日(金)までに就学通知書が届かない場合はお問い合わせください。

問 教育総務課

☎072・972・1678

就学援助制度(小学校入学準備金)の申請

市立小学校へ入学予定の新1年生の入学準備金について、経済的な理由でお困りの保護者に、費用の一部を援助します。援助の要件や申請に必要なものなど、詳しくは市ウェブサイトをご覧ください。

申・問 2月27日(金)までにオンライン、

または学務課窓口で申請。

問 学務課

☎072・972・16697



認知症カフェ



HELLOへようね

時 1月16日(金)13時30分～15時

所 プランホームハロー談話ルーム(太平寺1・8・3)

対 もの忘れが気になる方、認知症に関心のある方、家族で介護をされている方

費 無料(ドリンクは100円～200円)

問 ハローデイサービスセンター本郷

☎072・973・0011

おしゃべりルーム

年齢は問いません。いろいろな意見を聞いて、お話しして認め合っていくながりませんか。気軽にお申し込みください。

時 1月19日(月)10時～11時30分

所 市役所4階会議室4・1

申・問 当日までに電話で人権推進課(☎072・972・1544)へ。



令和8年柏原市成人式

～はたちの集い～

市の住民登録がある成人式対象の方に、12月上旬に案内状を送付していますので、当日会場までお持ちください。

時 1月12日(月)祝10時開式(受付9時10分)

所 柏原中学校体育館

※駐車場はありません。送迎のみ利用可能です。

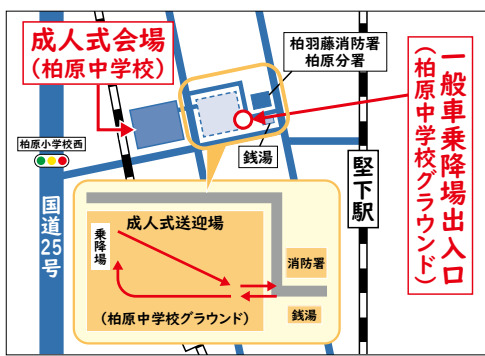

対 平成17年4月2日～18年4月1日に生まれた方(就職などで柏原市に住民登録がない方も参加できます)

※病气などで付き添いが必要な方は要連絡。

注 酒類の持ち込み厳禁。

問 社会教育課

☎072・972・1688



ピアセンター

パーカッションクラブ

パーカッションと食を楽しもう!

障害のある方も無い方も一緒に、パーカッション(打楽器)や軽食を楽しみましょう。リズムに乗ってパーカッションを叩くだけでオツケーです。

時 1月25日(日)10時～11時30分

所 自立支援センター

対・定 市内在住の方(介助の必要な方は介助者同伴、15名)

費 3000円

申・問 1月19日(月)までに電話

またはFAXでピアセンター

かしわら(☎072・971・2039 FAX 072・971・6801)へ。

婚活セミナー & イベント

Kashiwara 恋物語

～第2弾～

第1回 1/25日
13時～15時

・申込締切:1月13日(火)
・当選連絡:1月15日(木)

第2回 1/31日
13時～15時

・申込締切:1月20日(火)
・当選連絡:1月22日(木)

所 市役所4階 大会議室 対・定 おおむね20代～30代の独身の方、各回20名(男女10名ずつ)

問 タメニー株式会社 ☎03-5759-2700

子育て支援課 ☎072-971-0042

申込みはこちら



※定員超過の際は抽選になります。

- 市政情報
- ピックアップ
- 暮らし情報
- お知らせ
- 催し
- 募集
- 求人
- 教室
- 講座
- スポーツ
- 相談
- 歴史資料館・図書館・体育館
- けんこうガイド
- 市立柏原病院
- 子育てプラス
- くらしサブリ
- まちな話

私たちの安心・安全を支える「防災イベント」

消防出初式

年始恒例の柏原市・羽曳野市・藤井寺市の3市合同の出初式です。各市の消防団員などの行進パレードや、消防車からの一斉放水が行われます。ぜひご観覧ください。

参加団体 各市消防団・大阪南消防組合・柏羽藤火災予防協会自衛消防隊部会・各市婦人防火クラブ・幼年消防クラブ（関西女子短期大学附属幼稚園）



時 1月11日(日)9時30分開式
※小雨決行。ただし、気象警報が発表されている場合や大雨などで会場が使用できない場合は中止します。

所大和川親水公園

閻危機管理課

☎072・972・1529

自衛隊ヘリによる孤立地域住民救助訓練を実施

陸上自衛隊中部方面航空隊は、南海トラフ巨大地震を見据えた災害対処訓練として、ヘリコプターによる地域孤立住民の救助訓練を実施します。付近を通行される際はご注意ください。詳細は市ウェブサイトをご覧ください。



時 1月24日(土)
(予備日：1月25日(日))

所大和川親水公園、雁多尾畑最終処分場
閻陸上自衛隊八尾駐屯地中部方面航空隊本部第1科
広報班

☎072・949・5131
(内線227)



第12回デイサービス作品展示会

デイサービスの利用者が、レクリエーションの一環として心を込めて作った作品を展示します。



時 1月19日(月)〜23日(金)

所市役所1階フリースペース
閻柏原市介護保険デイサービス事業所連絡会
☎072・973・1540

Ringdog

ブルフェスin柏原

ブルドッグオーナーが集い、犬とのふれあいや愛犬家同士で交流を楽しめます。他犬種のオーナーや犬を飼っていない方も参加可能です。さらに、じゃんけん大会や撮影会、キッチンカーの出店もありますので、ぜひご来場ください。
時 2月1日(日)10時〜15時
※雨天順延2月8日(日)
所市役所前大和川河川敷緑地公園
申不要。ただし、受付で署名が必要。



人がつながり地域を育む

社会教育フォーラム



地域の元気がまちを興す

人や地域のつながりづくりについて、学び、交流する全員参加型のフォーラムです。

時 2月21日(土)14時〜16時30分

所市役所4階 大会議室

定先着50名

申・問 2月13日(金)17時まで

ウェブサイトにまたは電話で社会教育課(☎072-972-1688)へ。



閻Ringgroup

☎090・2012・6026

イエロー・ライン・プロジェクト

「河内がしわらわたる日2026

ミニ藍染め(乾燥葉)

時 1月14日(水)10時30分

所ふれあい館オガタ(清州1-3-21)

持手紡ぎ糸や綿15g前後(熱湯処理15分)、ゴム手袋、台ふき、持ち帰り用袋

費500円(綿、手紡ぎ糸は有料)

申・問大阪教育大学 彫刻研究室
室☎072・978・3730

☑ tyosoken@cc.osaka-kyoiku.ac.jp



柏原みどりのフォーラム

まちなかの緑地のことを考える

環境についての講演と市内で活動している団体・個人の皆さまからの発言をいただき、意見交換をするフォーラムを開催します。

時 1月25日(日)10時〜正午

所男女共同参画センター(アゼリア柏原6階)

講大阪公立大学緑地計画学研究室 准教授 武田重昭さん

申メールで名前、住所、電話番号をかしわら森の会(morinokai2015@gmail.com)へ。

問かしわら森の会・事務局
☎090・8881・4062

令和8年1月号

柏原市議会 だより

No.233

昨年甲は格別のご支援を賜わり
厚く御礼申上げます

令和八年 元旦 午

新年の挨拶
申し上げます

目次

- 新年の挨拶
正副議長、各会派（会派に属さない議員を含む）

発行 柏原市議会
Eメール gikai@city.kashiwara.lg.jp

令和8年 謹賀新年

新年のあいさつ



議長 山下 亜緯子



副議長 大木 留美

明けましておめでとうございます。市民の皆様におかれましては、令和八年の輝かしい新年をお迎えのことと心からお慶び申し上げます。また、日頃より、本市議会の運営に対しまして、ご協力を賜り厚く御礼申し上げます。

昨年を振り返りますと、大阪・関西万博が盛大に開催され、本市からも伝統産業である注染や、特産品であるブドウ、日本遺産など、本市の魅力を国内外問わず多くの人々に発信する素晴らしい機会となりました。また、世界中から集まった未来を感じさせる展示の数々に多くの人々が新たな活力を得たことと思います。この成果を今後の地域づくりに活かし、住み続けたいまちづくりに向け、本年も地域の皆様と共に歩み、より良い社会の実現に向けて、誠心誠意取り組んでまいります。

結びに、本年が皆様にとりまして、幸多き一年となりますよう心から祈念申し上げます。新年のご挨拶とさせていただきます。

柏原市議会 議長 山下 亜緯子
副議長 大木 留美

天馬空を行く年へ、柏原の飛躍を

政新会

市民の皆様におかれましては、令和八年の新春を健やかに
お迎えのこととお慶び申し上げます。昨年は市議会議員選挙
において多くのご負託を賜り、新たな体制で歩みを進める一
年となりました。改めて温かいご支援に深く感謝申し上げます。
本年は午年であり、“天馬空を行く”の故事にあるよう
に、大きく飛躍する象徴の年とされています。この節目の年を、
市民の皆様とともに、柏原のさらなる発展へ向けて前進する
一年としてまいりたいと存じます。

選挙後には、志を同じくした議員が結集し、新たに政策集
団の会派として「政新会」を
結成いたしました。名称に
は、政治とまちづくりを新
たな姿へ進める思いを込め
ています。人口減少や防災
力の強化、公共施設再編整
備、地域経済の活性化など、
多くの課題に真摯に向き合
い、持続可能な地域づくりに
努めてまいります。
皆様にとって本年が実り
多い一年となりますよう心
より祈念し、新年のご挨拶
といたします。



奥山 渉・山口 由華・山下 亜緯子・乾 一・田中 秀昭

産・官・学で、新しい柏原市の未来を拓く

公明党

謹んで新年のご祝詞を申し上げます。常日頃から柏原市公明党議員団の活動にご協力を賜り心より感謝申し上げます。

昨年の市議会議員選挙では、市民の皆さまには大変お世話になり心より御礼申し上げますとともに、本年も歩みを進める一年となりますよう、まちづくりの提案をまいります。

まず、産（企業）・官（行政）・学（大学）が連携したまちづくりです。三者が互いの強みを生かしつつ、互いに成長しながら、地域の魅力を高める施策を着実に進めてまいります。

また、若い世代を応援する結婚支援の充実にも取り組んでまいります。若い世代の感性や発想を活かした社会実験を積み重ねることで、まちに活気が満ち、新たな流れが生まれると確信しております。とりわけ二十代・三十代の皆さまに「柏原で暮らしたい」と感じていただけるよう、未来へ駆け出す施策をさらに広げてまいります。

これからも初心を忘れず、市民目線を大切に、現場第一のネットワーク政党として、市民福祉の向上と市民参加のまちづくりに全力で取り組む所存です。本年も温かいご指導・ご鞭撻を賜りますようお願い申し上げます。

河内国分寺跡



大木 留美・中村 保治

未来への挑戦 柏原市をもっと前へ！

大阪維新の会

謹んで新年のご挨拶を申し上げます。昨年の市議会議員選挙では多大なるご支援を賜り、6名が当選を果たしました。改めて感謝申し上げますとともにその責任の重さを胸に、心新たに職責を果たしてまいります。

昨年の大阪・関西万博では、2900万人を超える来場者を迎え、多くの感動が生まれました。本市においても多様な取組により地域の魅力を広く発信することができました。

本年は、5月にサンヒル柏原が再編整備され、子どもの室内遊び場やコワーキングスペースなどを備えた赤ちゃんから高齢の方まで多世代が集える「市民交流センター」が開設されます。今後、にぎわいを生み出す拠点として活用されることを期待しております。

丙午の年である本年は、情熱、変化、勢い、挑戦の年とされています。希望に満ちた素晴らしい年となるよう皆様とともに歩み続け、粉骨碎身の努力を重ね、活気あるまちづくりと改革を諦めることなく未来に責任を持って取り組んでまいります。今後ともご指導ご鞭撻とご支援をお願いし、皆様のご健勝とご多幸をお祈り申し上げます。年頭のご挨拶といたします。

玉手橋



山本 修広・峯 弘之・榊田 和之・鶴田 将良・小宮 早苗・嶋谷 一哉

市民の願い実現に2人の議員団で がんばります 日本共産党

謹んで新年のご挨拶を申し上げます。物価高の影響で、市民生活は深刻な危機となっており、緊急対策が必要です。今年こそ明るく希望に満ちた年になるよう祈念いたします。

日本共産党の2名の議員は、昨年の市議選で再び議席を頂き、引き続き会派として奮闘しております。これまでの力添えに改めて感謝致しますとともに、みなさんとの約束や願いの実現、市政課題の解決に全力をあげる決意です。

昨年は、市民の願いである水道基本料金の2カ月無料や、中学校給食費の無償化の継続など、取組を前進させることができました。一方、柏原市は、財政難を理由に恩智川（法善寺）多目的遊水地の上面整備を市民への説明もなく分割発注による段階的な工事実施へと変更しました。また、リビエールホールは老朽化による設備機器の不具合の頻発などを理由に整備計画を見直すとともに、市民文化センターは改修計画を中止して、両施設の複合化を検討する内容へ変更しました。

不要不急な施策は見直し、市民の暮らしを守るために税金が活かされるよう取り組んでまいります。本年も引き続き、みなさんのご支援、ご協力をお願い申し上げます。



橋本 満夫・江村 淳

会派に属さない議員

つくるう、新しい答え

新年あけましておめでとうございます。昨年の選挙ではご支援を賜り、心より感謝申し上げます。国民民主党の政治姿勢「対決より解決」のもと市民の皆様によりそいながら市政に取り組み、新しい柏原を作ってまいります。

皆さまの一年が健やかで実り多いものとなりますよう心より祈念いたします。



島野 友子

市議会では、虚礼廃止について 申し合わせをしております。

公職選挙法に抵触するため、年賀状等並びに慶弔及び各種行事に対する寄附行為（祝儀・楮・供花・寸志等）は行いません。市民の皆様のご理解とご協力をお願いいたします。



柏原 市議会

映像配信

◆YouTube
(ライブ中継・録画)
※本会議及び常任委員会



◆映像配信ウェブ
サイト(録画)
※本会議のみ



本会議及び常任委員会の映像を、
インターネットでご覧いただけます。



柏原市議会 検索



**玉手山安福寺第44回
おてらで介護者カフェ**

時 1月14日(水)14時～16時

内。14時～15時 年最初の自分だけの過ごし作り

15時～16時 皆さんおしゃべり会(介護の悩みや暮らしの出来事を楽しく一緒に話しませんか)

所 安福寺(玉手町7-21)

対・定 介護や老後の在り方に
関心のある方、10名程度

費 500円(お守り代として)

他 食料品と日用品の支援活動「フードパントリー」を開催しています。レトルトカレーや赤ちゃんのための粉ミルクなどの寄贈をお願いします。

申・問 1月13日(火)19時までに、氏名・年齢を記入の上メールで安福寺(☒jodo.anpukuzi@gmail.com)へ。

R(立教館)カフェ

関西福祉科学大学の学生による高齢者のためのカフェです。

時 1月10日(土)13時～15時

所 関西福祉科学大学 立教館

問 関西福祉科学大学 都村研究室

☎ 072・942・1500

※不在の場合、名前・要件を録音してください。



募集・求人

小中学校の講師募集

☎ 電話の上、履歴書持参。メールの場合は、件名を「講師登録希望」、本文に「氏名、所有(見込) 教員免許状、希望職種、連絡先」を記入の上、学務課(☒gakumu@city.kashiwara.jp)へ。

※詳細はウェブサイトを「ご確認ください」。

問 学務課

☎ 072・972・1697



会計年度任用職員募集

①放課後児童会指導員

業務内容 放課後に小学校内の施設で児童を預かり、楽しく安全な放課後を過ごす支援
募集職種 ①主任支援員(月給) ②支援員(時給) ③補助員(時給)

勤務先 市内の各小学校内の放課後児童会9カ所

対 ①②は資格要件・面接と簡単な記述試験(作文形式)あり。③は資格要件無し

申 子育て支援課へ電話連絡の上、履歴書を持参。①②は資格要件が分かる証明書を持参。

※詳しくはウェブサイトを「ご確認ください」。



問 子育て支援課 子育て支援係

☎ 072・971・0042

②時間外保育士・補助員

業務内容 時間外乳幼児保育および清掃業務

勤務日 月～土曜日(週3～5日)

対 ①保育士登録をしている方(勤務経験の有無は問わない)

②保育業務に意欲のある方(保育士資格がない方も応募可)

申 履歴書・保育士証・幼稚園教諭免許状の写し(資格のある方のみ)を提出。

③保育教諭・保育士

選考方法 面接・記述試験
勤務日 月～金曜日8時45分～17時(休憩45分) ※業務の都合により土曜日勤務の場合有り

対 保育士登録をしている方、更新済の幼稚園教諭免許をお持ちの方で、保育所などで勤務経験のある方

申 履歴書・保育士証・幼稚園教諭免許状の写しを提出(提出前にこども施設課へ連絡)。

④補助保育士

対 保育士登録をしている方、更新済みの幼稚園教諭免許をお持ちの方

申 履歴書・保育士証・幼稚園教諭免許状の写しを提出。

⑤看護師(かしわらこども園)

業務期間 1月1日～3月31日(更新の可能性あり)

勤務日 月～金曜日8時45分～17時15分の間で実働7時間30分

対 看護師資格をお持ちの方

申 履歴書・看護師免許の写しを提出(提出前にこども施設課へ電話連絡)。

※詳しくはウェブサイトを「ご確認ください」。

②～⑤共通事項

勤務場所 市立認定こども園・保育所

※詳しくはウェブサイトを「ご確認ください」。

提出場所・問 こども施設課

☎ 072・972・1581

⑥障害者付添介員

業務内容 市立小中学校の支援学級の児童生徒への付添介助(資格不要)

対 詳しくは市ウェブサイトを「ご覧ください」。

申・問 学務課

☎ 072・972・1697

シルバー人材センター会員募集(入会説明会)

時 1月14日(水)13時～15時

所 センター2階会議室

対 市内在住の60歳以上の方で健康で働く意欲のある方

申 直接センターへ。詳しくはウェブサイトを「ご覧ください」。

問 シルバー人材センター

☎ 072・972・1583

自衛官候補生募集

自衛官となるために必要な基礎的教育を約3カ月間受けた後、任期制自衛官として勤務します。

任期満了時には、勤務継続、就職支援を受けて民間企業への就職、大学への進学など進路を自由に選択できる、柔軟性に富んだ採用区分です。通年で受け付けています。

対 採用時の年齢が18歳～33歳未満の日本国籍を有する方

他 詳しくは、ウェブサイトを「ご覧ください」。

問 自衛隊大阪地方協力本部八尾分駐所

☎ 072・949・3866

市政情報
 ピックアップ
 暮らし情報
 お知らせ
 催し
 募集
 求人
 教室
 講座
 スポーツ
 相談
 歴史資料館・図書館・体育館
 けんこうガイド
 市立柏原病院
 子育てプラス
 くらしサプリ
 まちの問題

**柏羽藤環境事業組合
会計年度任用職員募集**

職種 処理事業員
業務内容 し尿処理施設、ごみ処理施設の運転および保守に関すること、庶務に関することなど

受付期間 1月13日(火)～27日(火) (消印有効)
※受付は郵送のみです。詳しくは、1月13日(火)以降にウエブサイトで「会計年度任用職員採用試験実施案内」をご覧ください。



選考日 2月15日(日)
選考方法 書類選考、面接試験
所 柏羽藤環境事業組合 総務課 (円明町666)
☎072・976・3333

柏原市手話通訳者登録試験

時 3月10日(火)10時～(受付9時30分)

所 市役所4階会議室
対 柏原市登録手話通訳者として手話通訳活動を行うことが可能な、令和8年4月1日時点で18歳以上の方で、手話奉仕養成講座を修了し、柏原市ステップアップ講座をやむ

を得ない事情がある場合を除き、全講座を受講した者または同等以上の知識および技術を有する者
試験内容 読み取り試験、聞き取り試験、面接
申・問 2月10日(火)までに電話で障害福祉課 (☎072・972・1508) へ。

**「龍田古道・亀の瀬」
清掃活動ボランティア募集**

時 1月14日(火)10時～11時30分 (雨天中止)
所 亀の瀬周辺
持 軍手、長靴など
他 ボランティア活動動保険加入
申・問 1月9日(金)正午までに電話でNPO法人龍田・三室山桜の会 西畑さん (☎090・3625・0116) へ。



教室・講座

市立柏原病院の糖尿病教室

時 1月23日(金)14時～15時
所 市立柏原病院2階 第1・2会議室 (予約不要・無料)

因・講 「血糖値を下げる薬って？」 薬剤師 三浦 絢



「糖尿病と運動」転倒しない体作り」理学療法士 金田 郁哉
注 マスク着用と検温が必要。中止の場合は病院ウェブサイトでお知らせ。
所 市立柏原病院内科外来
☎072・972・0885

**ヘルスマカしら
「男の栄養教室」 初心者大歓迎！**



簡単にできる家庭料理を学びます。
時 1月30日(金)10時～13時
所 オアシス2階 栄養指導室
対・定 市内在住の男性、10名
費 500円 (材料費)
申 1月10日(土)必着で、往復はがきに住所・氏名・年齢・電話番号を記入し、柏原市ボランティア・市民活動センター ボランティアグループヘルスマカしら「男の栄養教室」(〒582-0018 大県4-15-35) へ。
所 社会福祉協議会
☎072・972・6760

フレイル・ロコモ予防教室



時 1月21日(火)13時30分～14時30分
所 オアシス3階 講座室 (2次元コードからZoomでも視聴可)
内 スウェーデンの福祉の現状
講 関西福祉科学大学名誉教授 長谷川 幸治さん
所 柏原市ボランティア連絡会 事務局
☎072・972・6760

定期上級救命講習

AED (自動体外式除細動器) の使用方法を含めた応急手当など。受講後に修了証を発行します。
時 2月14日(土)①9時30分～17時30分 ②10時30分～17時30分 (WEB講習修了者)
所 国分図書館
対・定 柏原市ほか近隣市町に在住・在勤・在学の方、先着30名
申・問 1月14日(火)9時以降に電話で大阪南消防局警防部救急課 (☎072・958・9932) へ。



国際交流「生け花体験教室」

国際交流の一環として、市内在住・在勤・在学の外国人と一緒に生け花を体験しませんか。

時 2月8日(日)10時～2時間程度 (受付9時30分～)
所 立教館 (旭ヶ丘3-11-1 玉手山学園内)
定・費 先着15名 (国籍・年齢不問)、800円
申・問 電話でにぎわい観光課 (☎072-940-6165) へ。



無料！ウォーキング・ランニング講座

歩く？走る？
健康習慣ははじめませんか！



ガーミンのスマートウォッチを着用し（無料貸し出し）、心拍数を確認しながらウォーキングやランニングを楽しめる全3回の講座です。1回のみ申し込みも大歓迎！

健康づくりの第一歩を私たちと一緒に踏み出してみませんか。

内。第1回 1月24日(出)14時～16時

テーマ 「心拍数で知る自分にちよよい運動強度」

第2回 2月7日(出)14時～16時

テーマ 「ストライド（歩幅）とピッチの関係で効果が変わる歩き方・走り方」

第3回 3月6日(金)18時～20時

テーマ 「心拍数・ストライド・ピッチをふり返りあなたに合った健康ウォーク＆ランへ」

所市役所1階フリースペース、市役所前大和川河川敷緑地公園など

講関西福祉科学大学教授 重森 健太さん

ガーミンジャパン公式インストラクター

松井祥文さん

対市内在住の方（年齢不問）

定各回先着30名（要予約）

持ウォーキング・ランニングに適した服装、飲み物

申12月26日(金)以降に2次元コードから。詳細や注意事項はウェブサイトをご確認ください。

問健康づくり課

072-920-7381



重森先生から一言

スマートウォッチを活用すれば、運動がもっと身近で楽しくなります。健康習慣が身に付くきっかけにしてください。

介護予防サポーターズのサロン

対おむね60歳以上で、会場まで自分で来られる方 費100円 問高齢者いきいき元気センター ☎072-970-3100

イベント	とき	ところ	定員	内容など
物忘れ予防サロン	1月5日(月) 14:00～15:05	オアシス3階 地域交流ホール	先着 35名	介護予防サポーターズやキャラバンメイトによる脳のトレーニング（パズルや計算）。
いきいきサロン	1月16日(金) 14:00～15:05	オアシス3階 地域交流ホール	40名	童謡・唱歌などをみんなで歌って、楽しく介護・認知症予防をしましょう。
旭ヶ丘サロン	1月26日(月) 13:30～15:00	旭ヶ丘3丁目1区会館 (旭ヶ丘3-8-29)	30名	
いきいきサロン～若返り教室～	1月9日(金) 14:00～15:30	今町老人会館 (今町1-5-3)	先着 30名	介護予防サポーターズと、簡単な体操で若返り！ 持お茶・タオル・上履き、動きやすい服装で。

高齢者いきいき元気センターの催し

費100円 問高齢者いきいき元気センター ☎072-970-3100

イベント	とき	ところ	内容など
国分物忘れ予防教室	1月15日(木) 14:00～15:00	国分合同会館3階	対物忘れが気になる方、予防をしたい方 定先着50名 申電話でセンターへ

対家族で認知症の方を介護されている方など 費100円 問高齢者いきいき元気センター ☎072-970-3100

イベント	とき	ところ	内容など
カフェほのぼの	1月7日(水) 13:00～15:45	東町老人会館 (国分本町4-6-22)	物忘れが気になる方、認知症に関心がある方が集い交流する場です。
認知症家族介護者の会「いどばた」	1月13日(火) 14:00～15:00	特養太寿 (太平寺1-4-30)	自宅で認知症の方の介護をされている方たちの家族会です。あなたの思いを話してみませんか。

やすらぎの園の教室

対市内在住の60歳以上の方 所・問やすらぎの園 ☎072-976-1666

イベント	とき	定員	内容など	申込み
介護レクリエーション教室	1月7日・14日・21日・28日の水曜日 13:00～14:15	30名程度	7日は手話、14日・21日・28日は音楽に合わせて体操・踊り・ゲームなどを楽しみます。	電話または来館で随時受付。初回利用は要事前申込み。



フローラル 市民大学講座 ともに学び支え合い、自分らしくのびやかに

とき	テーマ (変更する場合あり)	講師
2月6日(金) 13時30分～15時	「なんでやねん! すごろく」を体験してみよう - 子どもまんなか社会時代における子どもの意見表明権の保障 -	大阪大谷大学人間社会学部 人間社会学科 学科長・教授 岡島 克樹さん
2月12日(休) 13時30分～15時	食べることを楽しむためのヒント	松本大学 人間健康学部 健康栄養学科 准教授 山中 祥子さん
2月20日(金) 13時30分～15時	一生つきあうワタシのカラダとココロを考えてみよう!	ウィメンズセンター大阪 藤田 実由貴さん

所 男女共同参画センター (アゼリア柏原 6階) 会議室 **対・定** 市内在住の方、各 40 名
申・問 各講座開催日の 1 週間前までに、男女共同参画センター (☎ 072-972-0072) へ。
 ※一時保育 (1 歳半～未就学児) の希望者は、申込み時にお伝えください。

公民館講座 教養・基礎講座 (短期)

受講生募集

講座名 (講師)	定員	日程	時間
①スマートフォン講座 (아이폰)	各 12名	2/4～2/7 (全4回)	9:30～12:30
②スマートフォン講座 (アンドロイド)			13:30～16:30



所 堅下合同会館 IT 教室
内 アプリの種類と使い方、パソコンとの接続、2次元コードスキャンなどを学びます。
講 山本 広幸さん
対 18 歳以上の市内在住・在勤・在学で初心者の方
費 2,000 円

注。先着順、ただし定員超過時は初めての方優先。
 ・原則 10 名以上で開講。
 ・受講料は初回に徴収、途中退講時の払い戻し不可。
申・問 1 月 4 日(日)～20 日(火)の間に、電話で公民館堅下分館 (☎ 072-971-6800 / 9 時～17 時) へ。

アゼリア柏原で「シニア向けセミナー」開催

高齢者を取り巻く雇用環境、応募書類の書き方など、シニア層のお仕事探しのポイントを解説します!
時 1月21日(水)14時～15時
所 アゼリア柏原6階 大会議室
対・定 求職活動中の55歳以上の方(在職中の方も含む)、先着30名
申・問 電話でアゼリア柏原ハローワークコーナー(☎072-972-0082)へ。



「おじのようちえん」追加募集

節分の豆まきをしたり、たき火で温まったりして、寒い冬も元気に遊びましょよ。
時 2月1日(日)10時～15時30分
所 竜田古道の里山公園
対 幼稚園児(年中、年長児)
定・費 先着5名、5千円
申・問 1月18日(日)17時までに電話で竜田古道の里山公園(☎072-979-0504)へ。



スポーツ

エンジョイ・グラウンド・ゴルフ

堅下北スポーツ広場(年始は1月4日(日)から開場)では、一人からでも気軽にグラウンド・ゴルフを楽しんでいただくことを目的としてエンジョイ・グラウンド・ゴルフを開催します。
時 1月6日～30日までの毎週火・金曜日(火・木曜日9時～16時30分、水・金曜日9時～13時)
費 100円(時間制限なし)
 ※用具の無料貸し出しあり。
申 当日、堅下北スポーツ広場管理事務所まで直接受付。
所・問 堅下北スポーツ広場
 ☎ 072-972-0812



無料体験 テニスレッスン

時 1月31日(土)まで(1人1回)
対 市内在住・在勤・在学の方
所・申・問 サンヒルスポーツセンターテニススクール
 ☎ 072-972-3999



市政情報
ピックアップ

暮らし
情報

お知らせ

催し

募集
求人

教室
講座

スポーツ

相談

歴史資料館・
図書館・体育館

けんこうガイド
市立柏原病院

子育てプラス

くらしサプリ

まちの
話題

令和7年度秋季市民体育大会結果
 問 柏原市体育協会 ☎ 072-973-3717
 (月・水・木曜日 10時～16時)

種目	種別	優勝	準優勝
ゲートボール		ことぶきクラブ	柏原東クラブ
グラウンド・ゴルフ	男子の部	加藤 一彦	佐藤 憲治
	女子の部	橋田 妙子	荒川 君子
バドミントン	一般男子1部	末宗 佑介 藤野 旭	徳原 怜音 吉村 幸朗
	一般男子2部	坂上 龍一 新居 廉大	明橋 二郎 堀田 昊佑
	一般男子3部	藤原 倅駕 秋葉 早助	大村 穂高 西浦 叶翔
	一般女子1部	村田 美来 五十嵐 ゆい	田坂 佳子 村上 友梨
	一般女子2部	寛 穂香 厚見 紗良	浦島 実玖 尾島 巳和
	一般女子3部	阿部 沙織 木戸 恵	奥田 敬子 加島 幸子
	女子小中学生の部	中尾 陽葵 高本 詩乃	吉田 茉緒 今中 汐里

種目	種別	優勝	準優勝
空手道 (形競技)	小学生7級～ 級外の部	伊藤 瑠羽	大城 琴音
	小学生5級～ 6級の部	玉祖 明里	福留 彩生
	小学生3級～ 4級の部	宮副 伊織	天田 夏楓
	小学生1級～ 2級の部	村上 卓偉	佐藤 美妃
	小学生有段の部	櫻井 愛子	上田 一誓
	高校・一般の部	巽 大輝	櫻井 集
空手道 (組手競技)	幼児の部	大城 琴音	赤路 里斗 天田 晴空
	小学生3年生の部	上田 寛大	井口 央翔
	小学生4年生の部	天田 夏楓	宮副 伊織
	小学生5年生の部	上田 一誓	鈴木 遥大
	小学3・4年生 女子の部	上田 姫乃	佐藤 美妃
	小学5・6年生 女子の部	櫻井 愛子	米田 葵
	中学生男子の部	上田 大牙	伊藤 璃仁
	高校・ 一般男子の部	巽 大輝	巽 快斗

相談

アゼリア柏原で商工業者のための無料個別相談会

個別相談会です(要予約)。
 ※日程変更の可能性あり。

▼**税務相談(税理士)**

時 1月8日(木)14時～16時

▼**法務相談(司法書士)**

時 1月9日(金)14時～16時

▼**経営相談(中小企業診断士)**

時 1月14日(水)10時～正午

▼**金融相談(日本政策金融公庫担当者)**

時 1月16日(金)13時～16時

●**共通事項**

所 商工会会議室(アゼリア柏原5階)

申・問 柏原市商工会

☎ 072・972・0881

大阪府社会保険労務士会による社会保険労務士相談

時・囚 各相談13時～16時30分、1組30分程度(予約不要)

【社会保険・年金】火曜日

【労務管理、労災保険など】木曜日

所・問 大阪府社会保険労務士会事務所 ☎ 06・4800

・8188

**ハローワーク藤井寺
マザーズコーナー**

お子さん連れでも安心してじっくり仕事探しや相談ができます。「子育てや介護と仕事を両立しやすい求人」やセミナーもあるので、今すぐ働きたい方も、少し先で就労をお考えの方もぜひ気軽にご利用ください。

※キッズスペース、授乳室あり。

※詳しくは2次元コードからご覧ください。

時 平日8時30分～17時15分

対 求職活動中の方(在職中可)

所・問 ハローワーク藤井寺

☎ 072・955・2570



**就労準備支援事業
くらし電話相談会**

臨床心理士による電話相談会です。気軽に相談ください。

対 市内在住で、ひきこもりや就労でお悩みの方(保護者可)

時 1月5日(月)～9日(金)13時～17時

問 K・ホール1階 就労準備支援事業「くらし」

☎ 072・972・5595

✉ k-syuro3@city.kashiwara.lg.jp

広告欄

4市合同人権・法律相談会



柏原市、藤井寺市、大阪狭山市、羽曳野市が、大阪府人権協会との共催で、弁護士による法律相談（予約制）や専門相談員による人権相談を行います。多重債務、生活問題、心の悩み、人権に関するお悩みについて、専門家にご相談いただけます。

時 1月30日(金)

① 13時～② 13時45分～③ 14時30分～
④ 15時15分～ ※1人30分

所 藤井寺市立市民総合会館本館（パープルホール／藤井寺市北岡1-2-3）4階 小会議室

対 4市（柏原市、藤井寺市、大阪狭山市、羽曳野市）いずれかに在住・在勤・在学する方

定 法律相談・人権相談、各4組

申・問 1月7日(火)以降の平日に、電話で藤井寺市協働人権課（☎072-939-1059）へ。

「家のこと、何から考えれば…」そんなあなたへ

不動産・相続 **無料** 相談会



不動産の専門家が個別で相談に乗ります！

空き家・家財整理・相続など、不動産に関するさまざまな悩みを、不動産の専門家に個別で相談することができます。空き家の活用方法や、将来空き家になる予定の物件、親世代の物件についてもご相談いただけます。

※事前予約制。空き枠がある場合は当日受付可能。

時 2月9日(月)・10日(火)・20日(金)・26日(木)

① 13時～② 14時～③ 15時～ ※1組60分

所 市役所（相談部屋は日程により異なります）

対 どなたでも（市外在住者参加可能）

定 12組（各日程3組）

申・問 1月23日(金)以降の平日に、電話で企画調整課（☎072-971-1000／9時～17時）またはウェブサイトで予約。電話予約の場合は、①名前②電話番号③相談内容④希望日時をお伝えください。



今こそ準備！ 相続・遺言 なんでも相談会

困っていること、迷っていることに司法書士がお応えします！

時 1月24日(出) 10時～16時（受付9時30分～15時30分）

所 八尾市役所 6階大会議室

申・問 1月8日(休)～23日(金)の13時～17時の間に、電話で大阪司法書士会河内支部（☎080-9745-5489）へ。



終活セミナー ～安心な未来のために遺言にできること～

ごみの収集日（11～4月）※ごみ出しは当日7時まで。

	可燃ごみ	不燃ごみ	資源ごみ
玉手町、円明町、清州、堂島町、河原町、法善寺1・2丁目、平野、太平寺	月・木曜日	第2水曜日	第3水曜日
大正、古町、旭ヶ丘1・4丁目、国分本町1・3～6丁目、国分市場、田辺	月・木曜日	第3水曜日	第2水曜日
本郷、今町、旭ヶ丘2・3丁目、国分本町2・7丁目、国分東条町	火・金曜日	第1水曜日	第4水曜日
上市、法善寺3・4丁目、山ノ井町、大泉、青谷、峠、雁多尾畑、本堂、石川町、片山町、国分西	火・金曜日	第4水曜日	第1水曜日
高井田	月・木曜日	第1水曜日	第2水曜日
安堂町	火・金曜日	第3水曜日	第4水曜日



ごみの分別や収集日が確認できる「柏原市ごみチェッカー」▼



1月の相談

市民対象、相談料は無料です。秘密厳守。

オンライン予約

時水曜日 13時～16時（水曜日が休日の場合はその翌平日）
所市役所 4階北側エレベーター降りてすぐ
対・定市内在住の方、先着6名（原則1人1回）
申・問相談日の7日前から2次元コードで受付。難しい場合は電話で秘書広報課（☎072-972-1500）へ。



法律相談

時第4水曜日 13時～16時
所市役所 1階南側出入口すぐ（福祉総務課窓口13番、14番側）長椅子付近
対・定市内在住の方、先着6名
申・問毎月1日以降にLINEの「友だち追加」から「QRコード」でコードを読み込んで必要事項を入力してください。難しい場合は電話で秘書広報課（☎072-972-1500）へ。



司法書士相談

	相談名	とき	ところ	予約	連絡先	
暮らし	行政相談（国の仕事への要望など）	第3木曜日 13時～15時	市役所 3階	要	☎072-972-1500（秘書広報課）	
	消費生活相談	月・火・木・金曜日（祝日除く）10時30分～16時	市役所 3階	要	☎072-972-1554（産業振興課）	
	就労困難者のための相談（障害者の方も可）	月・火・木・金曜日（祝日除く）9時～17時	地域就労支援センター（K・Iホール）	要	☎072-972-5573・5586 障害者の方は障害福祉課（☎072-972-1508）でも可	
	若者の就労相談	第2・第4火曜日（祝日除く）	第2火曜日/市役所1階 第4火曜日/K・Iホール	要	☎0721-26-9441（南河内地域若者サポートステーション）	
	生活困窮者相談	平日 9時～17時	市役所 1階 窓口⑬番	不要	☎072-972-1507（福祉総務課）	
	税理士による税務相談	第2水曜日 13時～16時 ※休業日は近畿税理士会八尾支部ウェブサイトを確認	市役所 2階 相談室 3	要	☎072-991-5000（近畿税理士会・予約受付は平日 9時～正午の間）	
	行政書士相談	第3水曜日 13時～16時（受付は15時まで）	市役所 1階 相談室	不要	☎06-7777-3643（大阪府行政書士会東大阪支部 相談担当在籍事務所）	
	社会保険労務士相談	第2水曜日 13時～16時 ※同じ内容での複数回相談は不可	市役所 1階 相談室	不要	☎06-6768-0729（大阪府社会保険労務士会）	
	人権	人権いろいろ相談	平日 9時～17時	市役所 4階 相談室	不要	☎072-972-6100
		人権擁護委員による相談	8日・22日 14時～16時		不要	☎072-972-1544（人権推進課）
カウンセラーによる女性のための相談		5日 9時～13時 19日 13時～17時	要		☎072-972-1544（人権推進課）※電話相談可	
女性・子ども電話相談		平日 9時～17時			☎072-972-0110 ※面談可	
女性の悩み電話相談		火～金曜日 16時～20時 / 土・日曜日 10時～16時			☎06-6937-7800（ドーンセンター）	
福祉	男性のための電話相談	平日 9時～17時			☎072-972-1544（人権推進課）※面談可	
	配偶者からの暴力に関する電話相談	平日 9時～20時 / 土・日曜日 9時～17時（祝日・12月29日～1月3日を除く） 大阪府女性相談センター ☎06-6949-6022 上記以外の夜間・祝日 ☎06-6946-7890				
	福祉あんしん相談	平日 9時～17時	社会福祉協議会	不要	☎072-972-6786 FAX 072-970-3200	
		16日 14時～16時 金曜日 10時～正午（休館日除く）	国分合同会館 1階 ほのぼのかたしも	不要	（社会福祉協議会 地域福祉係）	
	障害者就労相談	23日 時間は予約時に調整	自立支援センター	要	☎072-940-1215	
		平日 9時～17時	障害者就業・生活支援センター（八尾市楽音寺 1-85-1）	要	（障害者就業・生活支援センター）	
	障害者相談	平日 9時～17時 15分	自立支援センター	不要	☎072-971-2039 FAX 072-971-6801	
	ピアカウンセリング	視覚：8日 10時～17時		要	（ピアセンターかしわら）	
	知的障害者相談	平日 9時～18時	地域生活支援センターさんねつと（国分本町 1-3-33-301）	不要	☎072-978-1880	
	障害児相談	火～土曜日 10時30分～18時30分	なにわの里地域相談・連携室（国分西 1-3-43HOPEハウス 101）	不要	☎072-978-2202	
	精神障害者相談	月～水・金・土曜日（祝日除く）9時～17時	地域生活支援センターかしわら「くまのいえ」（旭ヶ丘 4-8-3）	不要	☎072-978-6073	
	障害者虐待相談	24時間対応	自立支援センター	不要	☎072-971-2039	
	ボランティア相談	平日 9時～17時	オアシス 3階	不要	☎072-972-6760 FAX 072-970-3200	
	健康	健康相談（血圧測定など）	平日 9時～17時	市役所 2階 窓口⑭番	不要	☎072-920-7381（健康づくり課）
		こころとからだの健康相談	平日 9時～17時		不要	
心理士によるこころの相談		1月7日 午前（予約時に調整）	要			
栄養相談		予約時に調整	要		☎072-973-5516（保健センター）※電話相談可	
助産師の相談（授乳・卒乳など）		予約時に調整	保健センター		要	
子育て	妊娠・出産・子育てに関する相談	平日 9時～17時		不要	☎072-973-5516（保健センター）※電話相談可 ※赤ちゃんの計測のみの利用も可	
	子育て相談	平日 9時～17時	市役所 2階 窓口⑭番	不要	☎072-943-4811（こども家庭安心課） ※電話相談可	
	教育・進路相談（奨学金など）	平日 9時～16時 30分	教育研究所	不要	☎072-970-3123	
カウンセラーによる教育相談	予約時に調整		要			
いじめ110番	平日 9時～16時 30分				☎0120-79-0110	
子どもの悩み相談ダイヤル	24時間 365日対応				☎0120-728-525	



歴史資料館のご案内

時 9時30分～17時
 ※入館は16時30分まで
 ※祝日を除く月曜日と年末年始(12月29日～1月3日)休館。
 問 072・976・3430

冬季企画展

「昭和100年記念 100年前の柏原・暮らし・災害・ぶどうづくり」
 100年前にはじまった「昭和時代」に注目し、柏原の特産品であるぶどうや暮らし、災害、交通の様子などを当時の柏原を紹介します。
 時 1月6日(火)～3月1日(日)
 所 企画展示室

市民歴史大学

「古墳誕生までの道のり」第3回
 時 1月17日(土)13時30分～15時

所研修室

内 方形周溝墓から近畿の弥生社会を考える・北部九州との比較をとわして・

講 大阪府立弥生文化博物館館長 禰宜田 佳男さん

定 先着90名 費 200円

体験教室「わらざつりを作ろう」

ご自身の手でわらざつりを作ってみませんか。

時 2月1日(日)13時30分～16時
 所 研修室

対 小学5年生以上(小学4年生以下は保護者同伴)

定 先着10名 費 200円

申 1月5日(月)から電話で歴史資料館へ。

続・柏原の歴史講座

基礎から学べる講座です。
 時 1月24日(土)13時30分～15時
 所 研修室

内・講 「柏原の終末期古墳」
 当館 特別館長 安村 俊史

定 先着90名 費 200円

特集展示

「岩屋山式石室の世界」

古墳時代終末期にみられる横穴式石室の一つである岩屋山式石室に注目し、安福寺所

蔵夾紵棺などを紹介します。
 時 3月22日(日)まで

スポーツ展示

「こんなモノをいただきました」
 大阪・関西万博開催にちなんで、1970年の大阪万博の資料を展示しています。

時 1月18日(日)まで

もっと知りたい企画展 ー昭和100年記念 100年前の柏原ー

時 1月26日(月)14時～15時

学芸員とリポーターがオンラインを通じて紹介します。

所 Zoomによるオンライン配信(スマートフォンなどが必要)

参加手順 ①2次元コードを読み込み、Zoomをインストール。

②インストール後、開催10分前になったら、再度2次元コードを読み込む。(通信料は各参加者負担)

問 ビジュアルストーリークラブ代表 長澤さん(☎080-1411-9198)、柏原市ボランティア・市民活動センター(☎072-972-6786)または歴史資料館へ。



コラム

柏原の歴史

「安福寺所蔵の夾紵棺を展示しています!」

特集展示「岩屋山式石室の世界」のコーナーで、柏原市玉手の安福寺が所蔵する市指定有形文化財の夾紵棺を2年ぶりに展示しています。岩屋山式石室とは、花崗岩の切石を使って築いた美しい横穴式石室です。市内でも、平尾山古墳群安堂第6支群3号墳が岩屋山式石室ですが、聖徳太子墓とされる太子町の叡福寺北古墳も岩屋山式石室と考えられています。

この聖徳太子の棺ではないかと考えられているのが、安福寺所蔵の夾紵棺です。夾紵棺とは、布と漆を塗り重ねて作られた棺で、飛鳥時代の天皇など限られた人物の棺に使用されるものです。普通は麻布を使用するのですが、安福寺の夾紵棺は絹布を使用しており、これまで発見されてい

る夾紵棺の中でも最高級の棺です。放射性炭素による科学的な年代測定によると7世紀初め頃の可能性が高いとされ聖徳太子の没年(622年)に該当します。そして、その大きさや製作技術などから、聖徳太子の棺の可能性が高いと考えられているのです。

残念ながら、現在のところ聖徳太子の棺と断定することはできませんが、その可能性が高いとされる実物を、ぜひこの機会にご覧ください。24枚も重ねられた絹布の1枚ずつを確認することができません。その技術の高さに、あなたもきっと驚くことでしょう。



▲安福寺の夾紵棺
 [3月22日(日)まで展示]

お願い

お宅に眠っている江戸時代や明治の古文書、昔の道具などがあればご連絡ください。

図書館 柏原図書館 ☎ 072-971-0335 開館時間【月・水~土】10時~18時【日・祝】9時30分~17時
 国分図書館 ☎ 072-975-1212

1月のお休みカレンダー

※○印の日はお休みです ※●印の日は学習室が使えません
柏原図書館 **国分図書館**

柏原図書館は 令和8年1月から休館します	日	月	火	水	木	金	土
	4	5	6	7	8	9	10
	11	12	13	14	15	16	17
	18	19	20	21	22	23	24
	25	26	27	28	29	30	31

年末年始の休館日 12月29日(月)~1月3日(土)
 ※12月28日(日)~1月4日(日)の期間、玉手浄水場とJR柏原駅のブックポストは利用できません。柏原図書館および国分図書館のブックポストをご利用ください。

移動図書館ひまわり号 巡回予定表 ※図書カード1枚で10冊貸し出し

コース	巡回場所(駐車場名)	利用時間	日程
水曜日	雁多尾畑(堅上小学校) ※在校生のみ	14:50~15:50	14・28
	雁多尾畑(老人集会所前)	16:00~16:30	
	国分市場(第8公園前)	15:20~15:50	
木曜日	府堂芝山住宅(プロパン保管場横)	16:00~16:30	7・21
	石川町(老人会館前)	15:10~15:40	
	円明(ジャンボ青葉台)	15:50~16:30	
金曜日	柏原病院(院内2階)	14:00~14:30	8・22
	柏翠園(老人会館前)	16:00~16:30	
	高井田(歴史資料館駐車場)	15:10~15:40	
土曜日	高井田(青山台)	15:50~16:20	16・30
	旭ヶ丘(学校法人玉手山学園内有文館前駐車場)	14:40~15:10	
	玉手町(玉手つどいの広場「たまたばこ」駐車場)		

箱原 1月4日(日)から長期休館します。1月6日(火)から、以下の通り臨時窓口を開設します。

【期間】 1月6日(火)~3月15日(日)予定
【場所】 柏原図書館ひまわり号駐車場付近
【開設時間】 10時~16時/月曜日休み(月曜日が祝日の場合、翌火曜日が休み)
【利用できるサービス】
 ①予約本の受け渡し ②ひまわり号の本の貸出(巡回時を除く) ※荒天の場合は中止

③図書の予約、相互貸借、リクエスト受付
 ④図書利用カードの発行、再発行、更新手続き
 ⑤本の返却

※3月16日(月)~31日(火)はシステム更新作業が予定されているため、臨時窓口は開設されません。期間中の本の返却は、国分図書館や市内にあるブックポストをご利用ください。

国分 EVENT

本の貸出福袋 対象年齢ごとにテーマに沿った本を袋に詰め、貸し出します! 新しい本との出会いがあるかも?
時 1月4日(日)~なくなり次第終了(一般・子ども各40袋)
所 一般:3階閲覧室、小学生以下:2階子ども図書館
絵本の会「おすすめの絵本についてはなそう！」
テーマ 日本文化
持 テーマの絵本を1冊お持ちください(聴講のみ可)
時 1月8日(休)10時~ **所** 4階多目的室



ぶっくパフェのカルタ大会
 百人一首や、小さい子も楽しめるカルタとりをします。
時 1月10日(土)14時~ **所** 4階多目的室
こくぶとしょかんのおはなし会
 おはなしのあと「ダーラナハウス」を作ります。
時 1月11日(日)14時~ **所** 2階おはなしコーナー

エレベーター故障中 現在国分図書館のエレベーターが故障しており、使用できません。利用者の皆さまにはご迷惑をおかけいたしますが、ご理解とご協力をお願いします。復旧の情報はウェブサイトをご覧ください。

体育館 柏原オーエンスアリーナ(体育館) ☎ 072-977-8600 } 12月28日(日)から1月3日(土)まで休館します。
 柏原オーエンス第二アリーナ(第二体育館) ☎ 072-971-5976

トレーニング講習会
内 健康・体力づくりのための運動やトレーニング器具の安全かつ効果的な使用方法をお伝えします。
時 電話で相談
所 柏原オーエンスアリーナトレーニング室
費 500円
対 15歳(高校生)以上の方
定 各回(9時30分~、14時~、17時30分~)2名まで
他 申込み方法や当日の持ち物など、詳しくは柏原オーエンスアリーナへお問い合わせください。

こども個人開放
内 毎月一度、小・中学生だけの個人開放を無料で行います。高校生以上は利用不可。
時 1月10日(土)13時~17時(1時間の交代制)
所 柏原オーエンスアリーナ
種 バドミントン・ソフトバレーボール・バスケットボール
持 体育館シューズ(忘れた場合利用不可)。用具の貸し出しあり(有料)。
申 当日、5分前までに柏原オーエンスアリーナで直接申込み。

体育館の個人開放
内 アリーナを利用できるのは通常10名以上の団体ですが、次の日は個人でも利用できます。詳しくは各体育館へ。
種 バドミントン、ソフトバレーボール、卓球(柏原オーエンス第二アリーナのみ)、バスケットボール(1月18日(日)を除く、柏原オーエンスアリーナのみ)
① 柏原オーエンスアリーナ
時 1月18日(日)13時~17時(空きに応じて他日程も利用可)
② 柏原オーエンス第二アリーナ
時 1月11日(日)13時~17時



けんこうガイド 申・問市役所2階 健康づくり課 ☎ 072-920-7381

▶市民対象。車ででの来場不可。暴風警報で中止・縮小あり。▶手話通訳は事前に障害福祉課 (FAX 072-972-2200) へ。

各種検診

がん検診については、集団検診か個別検診のどちらか一方で、年度1回(乳がん・子宮頸がんは2年に1回)受診可。骨粗しょう症検診は**集団検診のみ**。※年齢は令和8年3月31日時点です。

検診対象者	検診項目	対象年齢
検診対象者	子宮頸がん(頸部細胞診)	20歳以上で西暦奇数年生まれの方
	乳がん(マンモグラフィ)	30歳以上の西暦奇数年生まれで、次の項目に該当しない方【授乳中・卒乳したが母乳が出る、妊娠中またはその可能性がある、豊胸手術を受けた、ペースメーカー装着】
	胃がん(胃部X線間接撮影)	30歳以上
	大腸がん(便潜血検査2日法)	40歳以上
	肺がん・結核(胸部X線撮影)	※65歳以上の方は、年度1回、結核検診を受けることが法律で義務付けられています。
	骨粗しょう症(超音波法)	40歳以上(治療中の方は不可)
	肝炎ウイルス(血液検査)	40歳以上で今まで一度も検査したことが無い方

1 集団検診 無料(予約制・先着順) ウェブサイトまたは電話で予約可能です!

【時間の詳細】午前:9時~12時ごろ 全日:9時~15時ごろ ※3/5(木)は保育あり

詳細
申込



申込み	ウェブは1/5(月)9時から、電話は1/7(水)8時45分から申込み開始		
とき	2/19(木)午前	3/5(木)※全日	3/13(金)午前
項目	胃・大・肺・骨	乳・子・骨	胃・大・肺・骨
ところ	保健センター		

凡例

子…子宮頸がん 乳…乳がん
 胃…胃がん 大…大腸がん
 肺…肺がん・結核 骨…骨粗しょう症

2 個別検診 無料(受診の際に公的機関が発行する本人確認書類をご持参ください)

項目	実施医療機関	とき	予約
子宮	岡本産婦人科医院	診療時間内	不要
	市立柏原病院	月~金曜日 午前	
乳	小路医院	診療時間内(受付は診療終了30分前まで)	健康づくり課へウェブまたは電話で申込み。
	市立柏原病院	水曜日午前、木曜日午後	
大腸	市内指定医療機関	医療機関で確認	医療機関で確認
子宮 乳 胃 大腸 肺	三恵クリニック(太平寺1-6-5)	検診時間:平日午前 予約受付時間:平日10時~正午 ※最大5つのがん検診を同日に受診可。	①三恵クリニックに来院・電話・メールのいずれかで予約(☎072-943-0711 ✉Clinic-Kashiwara@sankei.nara.jp)。 ②健康づくり課へウェブまたは電話で申込み、受診券の交付を受ける。
	大阪がん循環器病予防センター(大阪市城東区森之宮1-6-107)	予約受付時間:平日8時45分~正午、13時~17時、検診時間:平日午前 女性医師・技師による土曜日検診も実施(不定期)※最大5つのがん検診を同日に受診可。	①健康づくり課へウェブまたは電話で申込み、受診券の交付を受ける。 ②大阪がん循環器病予防センターに電話で予約(☎06-6969-6712)。

予防接種

※対象の方は、予防接種を忘れずに受けましょう。詳しくはウェブサイトをご覧ください▶▶▶



項目	対象	接種方法など
子宮頸がん予防(HPV)ワクチン	①平成21年4月2日~26年4月1日生まれの女性(定期接種) ②平成9年4月2日~21年4月1日生まれの女性(キャッチアップ接種)	キャッチアップ接種対象者のうち、令和7年3月31日までに 1回以上 接種を受けた方は、令和8年3月31日まで残りの接種が可能です。
麻しん風しん混合ワクチン(MR)定期接種の延長	1期:令和4年4月2日~5年4月1日生まれ 2期:平成30年4月2日~31年4月1日生まれ 5期:昭和37年4月2日~54年4月1日生まれの男性のうち、令和7年3月31日までに抗体検査を実施し、抗体が不十分だった方	ワクチンの在庫不足により定期接種期間中に接種できなかった左記対象者について、 令和9年3月31日 まで接種期間を延長します。直接実施医療機関で個別接種。
高齢者インフルエンザ・新型コロナウイルス	接種当日、下記に該当する方 ①65歳以上の方 ②60歳以上64歳以下になる方で心臓、腎臓若しくは呼吸器の機能の障害、またはヒト免疫不全ウイルスによる免疫の機能の障害を有する方(身体障害者手帳1級程度)	[接種期間]1月31日まで [自己負担額](生活保護受給者は自己負担なし) インフルエンザワクチン:1,500円(非課税世帯は自己負担なし) 新型コロナウイルスワクチン:6,000円

※带状疱疹定期予防接種は16ページをご覧ください。

出産から終生まで、一人ひとりの一生に寄り添います。

市立柏原病院 ☎ 072-972-0885

市立柏原病院

検索

Information

診察予定表 (変更になる場合あり 1月1日予定)

◆受付時間 <平日> 8時20分~11時30分、正午~15時

◆問合せ時間 15時~17時 ※小児科:乳児健診・予防接種の予約は13時~16時

※1 小児科の専門外来は、次の日程で行っています (予約制)。

①アレルギー外来 月曜日午後(月2回程度)不規則のため、お問い合わせください。

②循環器外来 金曜日午後 第3週のみ

③金曜日の予防接種については、第3週を除く

※2 緩和ケア外来の問合せ先…地域医療連携係

※3 外科の午後の診察は、緊急手術などにより休診になる場合があります。

※4 電話・窓口での予約は行っておりません。

再診の予約は診察時に行いますので、あらかじめご了承ください。

○:初診・再診とも診察 □:初診のみ △:再診のみ ☆:予約のみ ×:診察なし

科別	区分	曜日				
		月	火	水	木	金
内科	午前	○	○	○	○	○
	午後	○	○	○	○	○
	専門外来	×	×	☆ 神経内科 (午前・午後)	×	×
外科	午前	○	○	○	○	○
	午後	☆	×	×	×	×
	専門外来	×	×	○ 乳腺外科 (午後)	×	×
泌尿器科	午前	○	○	×	○	○
	午後	×	×	×	×	×
整形外科	午前	○	○	○	○	○
	午後	☆	☆	☆	×	☆
小児科	午前	○	○	○	○	○
	午後	×	×	×	×	×
	専門外来 (午後)	☆ 神経・ アレルギー (※1の①参照)	☆ 乳児健診 後期健診	☆ 心理・ 予防接種	×	☆ 循環器・ 予防接種 (※1の②・③参照)
産婦人科	午前	○	○ (女性外来あり)	○	○	○
	午後	□	×	☆	×	×
	専門外来	☆ 超音波外来	×	×	☆ 超音波外来 遺伝外来	☆ 超音波外来
眼科	午前	○	○	○	○	○
	午後	×	×	×	×	×
皮膚科	午前	○	○	○	○	○
	午後	×	×	×	×	×
	専門外来	×	○ 形成外科 (10:00~11:30)	×	×	×
緩和ケア 外来	10:00~ 12:00	×	(※2) 要問合せ	×	(※2) 要問合せ	×
思春期 外来	14:00~ 15:30	☆	×	☆	×	☆

急病診療(時間外・休日)

内科	全日	24時間365日
外科		
整形外科	木	17:00~翌朝8:45 (祝日は8:45~)
小児科	月	20:00~翌朝8:00 (20:00から受付)
	土・日	9:00~11:30

病院からのお知らせ

固医事総務課(内線2632)

「まちの保健室」だより

この日は日本国際看護師による外国語(がいこくご)での「けんこうにかんするそうだん」をお受けします。日本語に不安をお持ちの外国人の方、「おきがるにおこしください」予約不要、全て無料。

時 1月9日(金)

13:30~15:30

所 市役所1階

北側フリースペース

会計年度任用職員募集

種 看護補助者

(ナースエイド)

定 若干名

患者さんの日常生活におけるサポート。未経験の方大歓迎!見学のお申込み受付中!

無償ボランティア募集中



藤井寺保健所だより 藤井寺市藤井寺1-8-36

藤井寺保健所

検索

申・問 藤井寺保健所 ☎ 072-955-4181	
無料	HIV・梅毒即日検査 【梅毒検査はHIV検査と同時に 行う場合無料】
	第2・3水曜日 9:30~10:30 (予約不要)。結果は1~2時間後。匿名可。
	こころの健康相談 (こころの病気、アルコール依存症など)
	精神保健福祉相談員、精神科医などが相談に応じます。 ※詳細は問合せ(要予約)
	医療機関に関する相談
	平日 9:15~12:15、13:00~16:00

申・問 生活衛生室 ☎ 072-952-6165	
有料	水質検査(飲用水・井戸水・遊泳場水・浴場水)
	詳細は問合せ(一部予約制)
	腸内細菌検査(赤痢菌、チフス菌、パラチフスA菌、サルモネラ属菌、腸管出血性大腸菌O157)
	月~水曜日 9:30~12:00
	ぎょう虫卵検査
	月~木曜日 9:30~12:00 (要予約)

※祝日などの関係で受付のない日があります。詳しくは保健所までお問い合わせください。

のびのび♪ kids ごはん

～おひなまつりにぴったり～
カラフル手まり寿司

楽しくなる盛り付けを親子で体験！栄養相談もできます！※試食あり、メニューは変更の場合あり
時 2月10日(火) 10時40分～11時30分(受付10時25分～)
対・定 1歳半～3歳半の親子、先着8組

申 1月5日(月)以降に2次元コードから。

所・問 保健センター 2階
☎ 072-973-5516



節分制作～オニの豆入れ～



かわいいオニの豆入れを作ろう！
時 2月2日(月) 10時30分～
対・定 0～3歳の未就園児親子、20組

所・申・問 1月26日(月)～30日(金)の間に電話または直接、ほっとステーション(☎072-971-2020)へ。

親まなびスマイルの ママ&パパ応援企画

～みんなで楽しくおしゃべりしませんか～

内 ①親子で絵本を楽しもう②おひな飾りを作ろう※親子で遊んだ後、親子分離(同室保育)で過ごします。

時 ①1月23日(金) 10時～11時30分
②2月6日(金) 10時～11時30分

所 市役所 2階多目的室

対・定 子育て中の親や親子、各日先着10組

持 保育時に必要な物一式

申・問 12月26日(金) 9時～1月13日(火) 9時の間に2次元コードまたは電話で社会教育課(☎072-972-1688 ※開庁日のみ)へ。



すくすく講座「親子で安心！おうちでできる性教育」

「子どもからの性の質問にどう答えたらいいの？」という保護者の疑問に、助産師から性教育についてお話しします。



時 1月29日(木) 10時～11時

(受付9時45分～)

対・定 未就学児親子(保護者のみの参加も可能)、先着12組

所 保健センター

申・問 2次元コード

または直接、保健センター(☎072-973-5516)へ。



ベビーTO(と)ヨガ

ママのためのストレッチも行います。



時 1月22日(木) 13時30分～14時30分

対・定 4カ月(首がすわっている子)～1歳未満の未就園児親子、10組

所・申・問 1月13日(火)～23日(金)の間に電話または直接、ほっとステーション(☎072-971-2020)へ。

親子で楽しく運動遊び

心も体もほかほか温まります。

時 1月14日(水) 10時～11時(受付9時45分～)

対・定 2歳～就園前の親子、先着10組

申 1月3日(土) 9時～9日(金) 16時の間に2次元コードから。



所 オアシス 2階

問 スキップKIDS ☎072-973-5130

こどもスマイル😊健康相談

子どもの「生活」「歯」「食事」など日ごろのお悩みを相談できますよ。

時 1月23日(金) 10時～11時

対 0～3歳児までの親子

申 1月5日(月) 9時～22日(木) 16時の間に2次元コードから。



所 国分図書館 4階多目的室

問 スキップKIDS ☎072-973-5130

からだを使ってあそぼう週間

毎日の広場と違う遊具が登場。

時 1月9日(金)～14日(水)

所・問 たまてばこ ☎072-977-7030

子育てママのバランスボールエクササイズ

保護者自身の心と体をより良い状態に近づけていきましょう。

時 1月15日(木) 10時～

対・定 1歳7カ月～3歳の未就園児親子、7組

所・申・問 1月5日(月)以降に電話または直接、たまてばこ(☎072-977-7030)へ。

親子であ～そぼ ～ボールで遊ぼう～



時・所 1月21日(水) 10時15分～11時15分(受付10時～)、国分図書館 4階多目的室

対・定 1歳半～未就園児親子、先着15組

申 1月10日(土) 9時～16日(金) 16時の間に2次元コードから。



問 スキップKIDS ☎072-973-5130

栄養士による 個別栄養相談



食事に関する事をなんでも相談してみませんか？

時 2月3日(火) 10時～11時

対・定 0～3歳の未就園児親子、10組

所・申・問 1月21日(水)以降に電話または直接、たまてばこ(☎072-977-7030)へ。

「園庭開放」
ゆゆう広場
時 毎週火曜日 10時～11時30分(雨天中止) ※1/6は休み
対 未就園児親子 所・問 ①柏原西保育所 ☎072-973-0454
②かしわらこども園 ☎072-972-1413 ③こくぶこども園
☎072-978-6368 ④かたしもこども園 ☎072-972-3776 ⑤
たまてこども園 ☎072-978-6132

ママと子どもの健康カレンダー

所・申・問 保健センター ☎ 072-973-5516
 ※詳細は市ウェブサイトをご覧ください。
 教室・講座などのウェブ予約はこちらから▶



妊娠期

妊娠判定を受けたら？

妊娠届を提出し、母子健康手帳と妊婦健康診査受診票の交付を受けてください。妊婦と面談の上、「妊婦のための支援給付金（妊婦分）」の案内もします。
所保健センター・こども家庭安心課（市役所 2 階）
持マイナンバーカード、またはマイナンバー通知カードと本人確認書類

Welcome ☆
 マタニティ面談

対妊娠 8 カ月ごろの妊婦（対象者に個別通知）**所**保健センター

～プレママ・プレパパ～
 ハッピー BaBy 講座

プレパパの心得と妊婦体験
 沐浴実習もあります。

時 1 月 28 日(水) 13 時 30 分～15 時 30 分 ※要予約

対妊娠中の方とその家族（妊婦のみ、夫のみの参加も可）

子育て期

産後ケア事業

対産後 1 年未満の産婦 産後ママと赤ちゃんのショートステイとデイサービス、助産師による育児相談や授乳指導など。※事前に保健センターへ要申込み。場所により、利用条件・利用料が異なります。



新生児訪問・助産師のすこやか訪問

対妊娠期～生後 4 カ月までの赤ちゃん

乳児早期訪問（こんにちは赤ちゃん訪問）

対生後 2 カ月ごろの赤ちゃん 保健師などが産婦と面談の上、「妊婦のための支援給付金（胎児分）」の案内もします。

すくすく訪問（事前連絡後、保育士などが訪問）

対生後 7 カ月～1 歳 6 カ月の乳幼児
問スキップ KIDS ☎ 072-973-5130

		内容	とき	対象
集団健診	乳幼児	4 カ月	9 日(金)	対象者には個別通知します。2 カ月以内に転入された方で案内の届いていない方はお問い合わせください。
		1 歳 6 カ月	20 日(火)	
		3 歳 6 カ月	14 日(水)、26 日(月)	
		5 歳	16 日(金)	
		2 歳 6 カ月児歯科健診	5 日(月)	
教室	離乳食講習会	もぐもぐクラス	27 日(火)	14:00～15:00 6～8 カ月ごろの親子 12～18 カ月ごろの親子
		ぱくぱくクラス	23 日(金)	

※教室は予約制で、各 12 名程度です。

YouTube で離乳食（初期）の動画を配信▶



幼児栄養教室（1 歳半～3 歳半向け）のメニューを公開中▶



※その他、妊婦歯科、産婦健康診査、新生児聴覚検査などは保健センターへ。

子育てカレンダー

申込み欄の見方 ☎…電話 直…直接 空欄…申込み不要

市内局番が「9」で始まる地域の市外局番「072」は省略しています。

子育てカレンダー以外の行事はこちらから▶



とき	イベント名	場所	開始時間	申込み	内容など	連絡先
7日(水)	ぴよぴよサロン	ほのぼのかたしも	10:00		紙芝居や絵本を楽しみましょう♪子育て中の親子対象。	972-6786
8日(木)	あかちゃん広場	たまてばこ	9:30		ねぞうアートなど。0歳児親子対象(3歳までの兄弟参加可)。	977-7030
10日(土)	親子無料体験コース	関西女子短期大学附属幼稚園	10:00	ウェブ	園庭・お山のひろばを開放。羽子板を作ります。未就園児対象。	977-0602
13日(火)	おひさま広場ぽっかぽか	法善寺保育園	10:00		園庭開放。0歳～未就園児親子対象。	971-2612
	トランポリン遊び	まどか保育園	13:30	☎	0歳～未就園児親子対象(マスク着用必須)。定員5組。着替、タオル、飲み物など持参。9日(金)までに申込み。	971-4520
14日(水)	ファミサポ交流会	オアシス3階講座室①②	10:00		手品をします。子育て中の親子対象。	972-6786
	スマイルタッチ(ベビーマッサージ)	ハーモニー	10:00	☎	ベビーマッサージ&絵本の紹介。首のすわる頃～ハイハイする頃までの1歳未満対象。定員8組。平日正午～13時の間に電話。詳細は予約時。	080-3529-8297
16日(金)	1月生まれの誕生会	たまてばこ	10:30	☎・直	0～3歳の未就園児親子対象。定員15組。5日(月)～申込み。	977-7030
	みんなでHappy Birthday	ほっとステーション	11:20	☎・直	1月生まれの0～3歳の未就園児対象。14日(水)までに申込み。	971-2020
17日(土)	親子遊びリトミック	ニチイキッズ柏原保育園	9:30	☎	0歳児対象。定員6組(2組未満の場合中止)。14日(水)までに申込み。	975-2225
19日(月)	子育てサロン「りばてい」	ほのぼのかたしも	10:00		おにの面作成。3歳までの親子と妊婦さん対象。	972-6786
	リズムベビーマッサージ	南河学園附属国分保育園	10:00	☎	歌とリズムの音遊び。着衣のままでもオイルは使いません。0歳児の親子対象。定員5組。16日(金)までに申込み。	978-6825
	パオちゃん広場	南河学園附属国分保育園ランチルーム	11:00	☎	保育園給食の試食会(離乳食はありません)。未就園児の親子対象。定員10組。13日(水)までに申込み。	
20日(火)	ベビーマッサージ	法善寺保育園	10:00	☎	生後3カ月～対象。定員10組。前日までに申込み。	971-2612
21日(水)	おへやであそぼう	北阪保育園	10:00	ウェブ	おへや遊び。生後6カ月以上の未就園児対象。定員5組。	977-4936
22日(木)	たまびよん広場	たまてばこ	9:30	☎・直	0～3歳児親子対象。定員15組。5日(月)～申込み。	977-7030
	子育てサロン「カンガルー」	ほのぼのかたしも	10:15		少し早い節分。3歳までの親子と妊婦さん対象。	972-6786
26日(月)	パオちゃん広場!園庭で遊ぼう!	南河学園附属国分保育園	10:00		未就園児親子対象。体調が悪い方は参加できません、雨天の場合は中止。	978-6825
27日(火)	1月生まれのお誕生日会	法善寺保育園	10:00	☎	1月生まれの未就園児親子対象。前日までに申込み。	971-2612
28日(水)	ママタイム	ハーモニー	10:00	☎	フラワーフォトケース作り。材料費100円。未就学児を子育て中の保護者。定員8組。平日正午～13時の間に電話。	080-3529-8297
30日(金)	英語レッスン体験	ニチイキッズ柏原保育園	10:30	☎	0歳～2歳児対象。定員3名。28日(水)までに申込み。	975-2225

手話ひとくちメモ

今月は、国際手話のアルファベット「A～I」の指文字をご紹介します（他の表現もあります）。
※「J～N」は2月号に掲載。

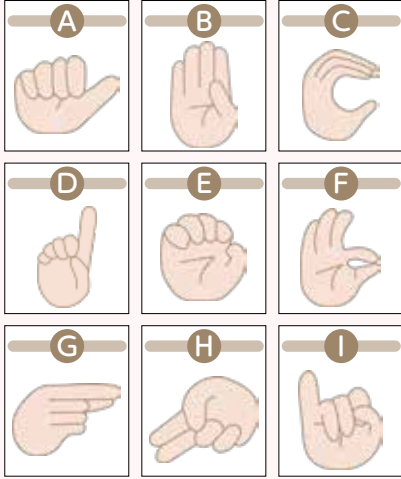

①手話通訳者・要約筆記者の派遣

▶利用 学校関係・病院などに派遣しています。また、市役所内でも手話通訳者・要約筆記者を利用できます。

②ヘルプマーク・ヘルプカード・ヘルプシールを配布中です

外見からはわかりにくい、内部障害をお持ちの方や妊娠初期の方など、配慮を必要とする方が身に着けておられます。見かけられたら、配慮をお願いします。



配布は、障害福祉課、国分出張所、堅上出張所で行っています。

●①②共通 申・問 障害福祉課 ☎ 072-972-1508 FAX 072-972-2200

点字版・音訳版「広報かしわら」

点字と声による「広報かしわら」を発行しています。ご希望の方は、社会福祉協議会（☎ 072-972-6760）へご連絡ください。

防災行政無線電話応答サービス

☎ 072-971-4956 (至急コール)

放送終了後から24時間以内の防災行政無線の放送内容を聞き直すことができます。

※通話料がかかります。

School Letter vol.10

学校園からこどもたちの活動をご紹介します！

☎ 072-972-1698

地域に根ざし、人を大切に育てる学校
堅下南小学校



本校には、ぶどう畑があります。3年生の社会科で「地域の産業」を学習するため、ぶどう農家の方が学校のぶどう畑の手入れを行い、子どもたちのために出前授業もしてくださっています。芽かき、ジベレリン処理、摘粒、傘かけ…ぶどう作りには欠かせない、いろいろな作業を体験しながら、子どもたちは柏原市の地場産業を学んでいます。ぶどう作りの工夫や大変さを体験することで、柏原のぶどうをよりおいしく感じているようです。



消費者フンポイント講座

テレビショッピングでトラブルにあわないために気を付けることは？

テレビショッピングに関する消費者トラブルが増えていきます。中でも、70歳以上の相談が全体の8割弱を占め、高齢者からの相談が目立ちます。

【相談事例】

◎おせち料理が、テレビショッピングで見た内容と違う気がする。

◎アクセスサーイーが、テレビ広告から受けた印象よりも小さかった。

◎マッサージ器の、叩く力が強くて使えないと感じたため返品して欲しい。
◎フライパンが重くて使えない。

◎商品の香りが嫌いなので返し
たい。

◎ポータブルバッテリーを購入したが、冷静になって考えたら不要なのでキャンセルしたい。

◎認知症の母が、テレビショッピングで次々と商品を購入してしまう。

テレビショッピングは便利な反面、実物を手に取り確認して購入することができないため、「商品がイメージと違う」という相談や、返品・キャンセルの可否等について、条件の説明を見逃し、トラブルになるケースが多々あります。

【消費者へのアドバイス】

◎通信販売にはフリーリング・オフの制度は適用されません。商品に注文する際は、十分な確認と注意が必要です。

◎テレビの広告の情報だけではなく、注文時の電話口でも商品についてよく確認しましょう。

◎「イメージと違った」などで自己都合の場合に、キャンセルできるかどうかは事業者のルールによって違います。あらかじめ返品や解約の条件を確認しておきましょう。

◎判断力が低下した高齢の家族が、次々と商品を購入してしまう場合は、事業者に相談しましょう。

テレビショッピングなどの通信販売でトラブルが生じた際は、消費生活センターにご相談ください。

問 柏原市消費生活センター
☎ 072・972・1554
相談日時 水曜日を除く平日の10時30分～16時（要予約）

- 市政情報
- ピックアップ
- 暮らし情報
- お知らせ
- 催し
- 募集
- 教室
- スポーツ
- 相談
- 歴史資料館・図書館・体育館
- けんこうガイド
- 子育てプラス
- 暮らしサブリ
- 話題



柏原青年会議所から日時計を寄贈
 柏原駅西口で、自然が刻む未来の時



11月7日、柏原青年会議所の皆さまから、創立55周年ならびに大阪・関西万博の開催を記念して、柏原駅西口に日時計を寄贈していただきました。大阪・関西万博のテーマである「いのち輝く未来社会のデザイン」から、未来への時を刻むという願いを込めて日時計が選ばれたそうです。自然の光によって刻まれる時間は、未来へとつながっていきます。

柏原青年会議所の皆さま、ありがとうございました。



Virtus World Futsal Championship
 2025 日本代表で世界へ！



スペイントレビエハで開催された知的障がい者フットサル世界選手権大会に、日本代表選手の1人として柏原市在住の宮野 紘さんが出場されました。試合前に市長を表敬訪問した宮野さんは、「海外の上手い選手たちと長くプレーしたい。仲間と連携してパスを繋ぎ、チームの勝利に貢献したいです」と話してくれました。試合結果は、3位決定戦でフランスを3対2で制し、初の銅メダルを獲得しました。今後も世界での活躍を期待しています。



お友達と楽しく遊んでね ボランティアグループがまどか保育園に寄付

11月26日、ボランティアグループ「ぐーちょきぱー」のメンバーが、1年間を通して回収した空缶の収益、3万円をまどか保育園へ寄付しました。この寄付金は、子どもたちが毎日園内で使用するおもちゃなどの購入資金に活用されるとのことです。ぐーちょきぱーのメンバーから「子どもたちのために役立てていただけてうれしく思います」、まどか保育園からは「子どもにとって必要なおもちゃを買えることができ、感謝しています」と話しました。



親子で楽しく学ぼう！inたまてばこ
 交通安全＆不審者対策講習会開催



11月26日、たまてばこで交通安全および不審者対策講習会が行われました。交通安全キャラクターの「なっちゃん」と一緒にクイズやダンスを通じて楽しく交通ルールを学び、警察官による不審者対応の実演も行われました。柏原警察署地域課の吉村課長は「事故や事件を防ぐため、今回の講習内容をぜひ生かしてください」と話しました。屋外ではパトカーや白バイに体験乗車できるプログラムが設けられ、子どもたちにとって学びと楽しさの詰まった時間となりました。

- 市政情報
- ピックアップ
- 暮らし情報
- お知らせ
- 催し
- 求人募集
- 講座
- スポーツ
- 相談
- 歴史資料館・図書館・体育館
- 市立柏原病院
- 子育てプラス
- くらしサプリ
- 話題

SNS やウェブでも市の情報を発信中！



子育て応援
リンク集。





マチイロ
マチを好きになるアプリ

広報誌が届く・
読めるアプリ。





柏原市の魅力が
いっぱい。





市政・イベント
など旬の情報。



発行 柏原市 編集 秘書広報課
〒582-8555 大阪府柏原市安堂町 1-55
☎072-972-1501 (代表)
<https://www.city.kashiwara.lg.jp/>
✉info@city.kashiwara.lg.jp

市ウェブサイト

※本誌に掲載する2次元コードは、アクセス解析のためにCookieを使用している場合があります(匿名で収集、個人を特定するものではありません)。Cookieを無効にすることで、収集を拒否することができます。



Ciao ♥ 赤ちゃん!



対象 市内在住で、申込み時点において生後12カ月以内の赤ちゃん(掲載は1回のみ)
※応募方法などはウェブサイトをご覧ください。

 <p>吉澤 空翔ちゃん</p> <p>これからも元気いっぱい大きく育てね!</p>	 <p>福塚 友花ちゃん</p> <p>元気に生まれてきてくれてありがとう♡</p>	 <p>田中 千隼ちゃん</p> <p>かわいい笑顔これからもみせてね♡</p>	 <p>和知 芽依ちゃん</p> <p>いっぱい食べて、大きくなあれ!</p>
 <p>河野 式月ちゃん</p> <p>むちむち式月ちゃん♡姉妹で仲良く遊ぼうね</p>	 <p>植松 七ちゃん</p> <p>自慢の娘です。家族三人で幸せになろう。</p>	 <p>時岡 翠唯ちゃん</p> <p>これから思い出いっぱい作ろうね♡</p>	 <p>松村 晋一郎ちゃん</p> <p>癒し♡</p>

あなたの友だちになりたい。
柏原市LINE公式アカウント



友だち登録の後は、
受信設定で欲しい
情報をチェック!



▲友だち登録はこちら

お役立ち情報あります

基本メニュー くらし 市政情報

防災にも! 避難指示発令時などは通知が届くほか、現在地の近くの避難所検索もできます(事前にLINEによる位置情報のアクセス許可設定が必要)。

ごみ捨てアラームも! 「受信設定」であらかじめ住んでいる地域を登録しておくと、ごみの収集日の前日に通知が届きます。

なお、画像を送信する際は、容量にご注意ください(300KB以上)。
問合せ 秘書広報課 ☎072-972-1500

広告欄

広告掲載のお申込み・お問合せは、株式会社ジチタイアド（☎092・716・1401）まで。
※広告および広告の内容に関する一切の責任は広告主に帰属します。また、これらの事業者および内容について市が推奨などをするものではありません。

